

गोलन्जोर गाउँपालिका, ग्वालटार सिन्धुली

वार्षिक प्रगति प्रतिवेदन

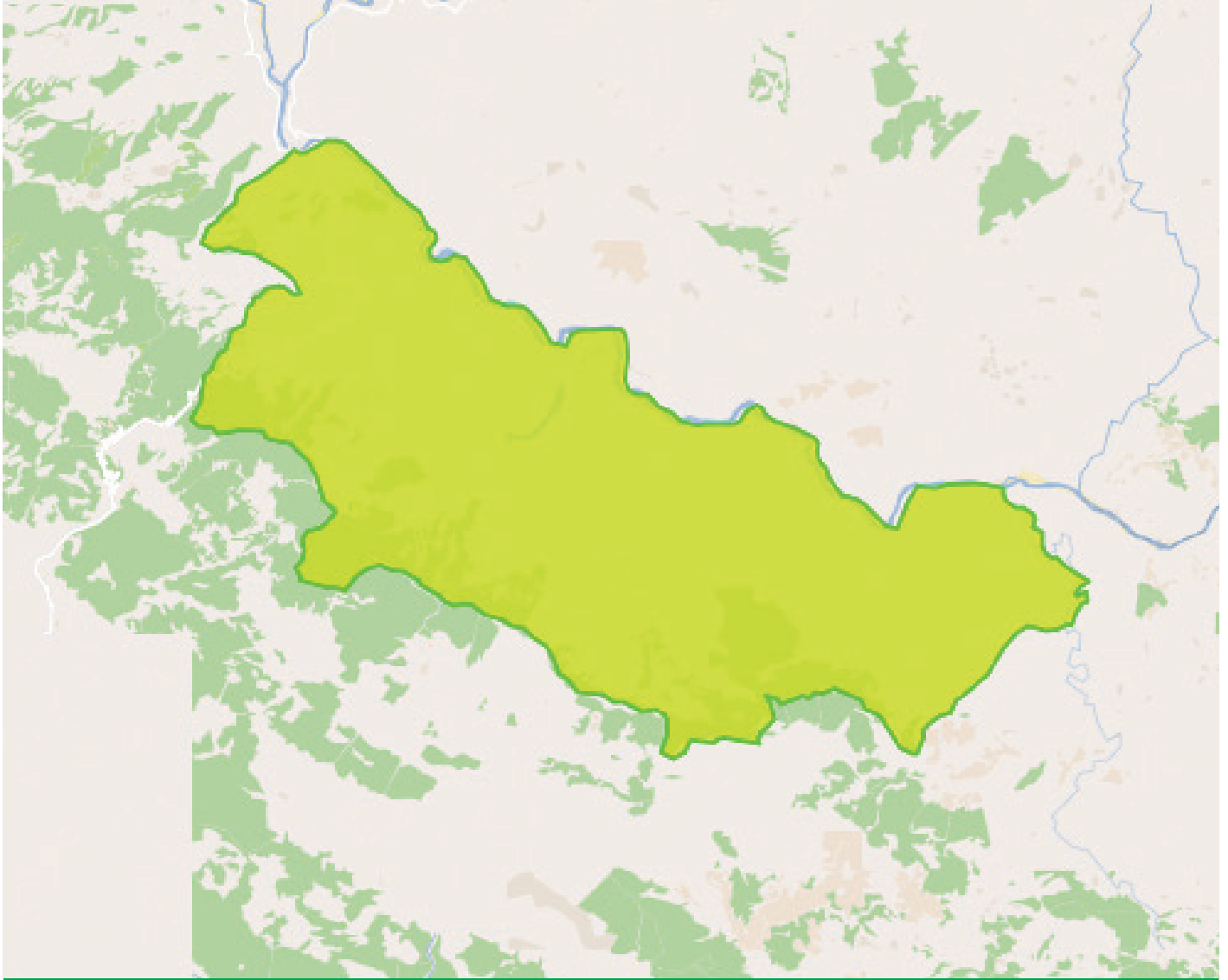

आ.व. २०७४ / ०७५

गोलन्जोर गाउँपालिकाका पदाधिकारीहरूको विवरण



श्री पुष्प बहादुर कार्की
गाउँपालिका अध्यक्ष



श्री गंगादेवी श्रेष्ठ
गाउँपालिका उपाध्यक्ष



श्री मिन बहादुर सुनुवार
१ नं वडा अध्यक्ष



श्री दौलत कार्की
२ नं वडा अध्यक्ष



श्री पुष्कर राज वराल
३ नं वडा अध्यक्ष



श्री वेग बहादुर गौदासे मगर
४ नं वडा अध्यक्ष



श्री बुद्धि बहादुर पाल्पाली
५ नं वडा अध्यक्ष



श्री पुरुषोत्तम श्रेष्ठ
६ नं वडा अध्यक्ष



श्री रोम बहादुर देवकोटा
७ नं वडा अध्यक्ष



श्री कुमारी माया थापा मगर
२ नं वडा सदस्य तथा
कार्यपालिका सदस्य



श्री सावित्रा तामाङ्ग
३ नं वडा सदस्य तथा
कार्यपालिका सदस्य



श्री रण बहादुर सार्की
मनोनीत
कार्यपालिका सदस्य



श्री भक्त बहादुर भुजेल
मनोनीत
कार्यपालिका सदस्य



श्री जमुना कोईराला
६ नं वडा सदस्य तथा
कार्यपालिका सदस्य



श्री इन्द्र कुमारी हायू
५ नं वडा सदस्य तथा
कार्यपालिका सदस्य



श्री टंकनाथ घिमिरे
प्रमुख प्रशासकीय
अधिकृत

बाँकी सदस्यहरू

सि नं	वडा सदस्यहरूको नाम थर	वडा नं
१.	श्री विष्णुकुमारी कार्की	१
२.	श्री मिश्रा नेपाली	१
३.	रिक्त	१
४.	श्री गोकर्ण चौहान	१
५.	श्री गौमाया वि.क.	२
६.	श्री रामबहादुर ठकुरी	२
७.	श्री हिमाल थापा मगर	२
८.	श्री जीतबहादुर बस्नेत	३
९.	श्री मानबहादुर घिमिरे	३
१०.	श्री रूकुमाया चर्मकार	३
११.	श्री सन्तबहादुर सिंजाली	४
१२.	श्री पदमकुमारी वि.क.	४

१३.	श्री नरिमाया आलेमगर	४
१४.	श्री डोरबहादुर ज्यू ठकुरी	४
१५.	श्री सावित्रा वि.क.	५
१६.	श्री पूर्णबहादुर थापा	५
१७.	श्री प्रकाश लुङ्गेली मगर	५
१८.	श्री कुमार बराल	६
१९.	श्री अर्जुन कोइराला	६
२०.	श्री रत्नकुमारी नेपाली	६
२१.	श्री सुमित्रा सार्की	७
२२.	श्री आशाकुमारी श्रेष्ठ	७
२३.	प्रेमबहादुर राई	७
२४.	श्री मेघराज देवकोटा	७

अन्य पदाधिकारीहरू

प्रमुख प्रशासकीय अधिकृत :

श्री टंकनाथ घिमिरे (९८५४०४२६२०)

प्रवक्ता :

श्री दौलत कार्की (९८६०४४६०८५)

सूचना अधिकारी :

श्री तीर्थकुमार भण्डारी (९८४४०४५२१७)

विपद् सम्पर्क अधिकारी :

श्री रोहितकुमार कार्की (९८४०७३२२६)

सम्पादक मण्डल

संरक्षक - अध्यक्ष श्री पुष्पबहादुर कार्की

संरक्षक - उपाध्यक्ष श्री गंगादेवी श्रेष्ठ

संयोजक - प्रमुख प्रशासकीय अधिकृत श्री टंकनाथ घिमिरे

सदस्य - इन्जिनियर श्री सुशीलप्रसाद शर्मा

सदस्य - सूचना प्रविधि अधिकृत श्री सुविर विक्रम कार्की

सदस्य - लेखापाल श्री प्रभुराम सुनुवार

सदस्य - ना.सु. श्री तीर्थकुमार भण्डारी

मन्तव्य

नेपाल सरकारको मिति २०७३।११।२७ मा स्थानिय तहको घोषणा भएपछि २०७४।१।३१ मा सम्पन्न स्थानीय तहको निर्वाचन भई २०७४।२।८ गते पद वहाली भइ तत्पश्चात भएको स्थानिय तहको गठन पछि यस सिन्धुली जिल्लामा रहेका विभिन्न स्थानिय तहहरू मध्ये गोलन्जोर गाउँपालिका पनि एक हो । यस गाउँपालिकाले आ. व. २०७४/०७५ को प्रथम गाउँ सभाले बजेट, नीति तथा कार्यक्रम स्विकृत गरि विभिन्न क्षेत्रगत उद्देश्य र लक्ष्य लिई कार्यक्रम सार्वजनिक गरि कार्यान्वयन गर्यो । सोही गतिविधिलाई समेटी आफ्नो गाउँपालिकाको क्षेत्रगत उपलब्धि प्रगति जनसमुदाय समक्ष सुसुचित र सार्वजनिक गराउने उद्देश्यले यो बार्षिक पुस्तक प्रकाशन गर्न लागेका छौ । जुन प्रकाशनले यस गाउँपालिकाको आ. व. २०७४/०७५ मा गरेको कार्य प्रगति र बजेट सहितको विवरण गाउँपालिकाले सार्वजनिक गरी आम जनता माफ सामाजिक जवाफदेहिता, शुशासन र उत्तरदायी नेतृत्वको रूपमा यस गाउँपालिकाको संस्थागत विकास गरी आम समुदायमा गाउँपालिकाले चालेको क्षेत्रगत विकासका कदम पूर्वाधार जन्य कार्य,अन्य गतिविधि र जानकारी दिन साथै जनताबाट उदुने सकारात्मक सुभाब र मार्गदर्शनलाई आगामी दिनमा उचित उपयोग र प्रयोग गर्नेमा विश्वास दिलाउन चाहन्छु । संघियताको प्रथम अभ्यास भएको त्यसमा पनि स्थानीय तहको शिशु अबस्था, भौतिक पूर्वाधार जनशक्तिको अभाबको प्रथम वर्ष जति गाउँपालिकाले काम गर्यो त्यो पक्कै पनि सराहनीयनै हुनु पर्छ भन्ने मैले महशुस गरेको छु ।

सीमित स्रोत साधन र जनताको असीमित आवश्यकतालाई परिपूर्ति गर्न पूर्ण रूपमा नसके पनि गाउँपालिकाले विनियोजन गरेको पहिलो बजेटलाई जनताको अधिकतम हित समृद्धितर्फ उन्मुख भएको भन्ने मेरो ठहर छ । विकासको नयाँ अबधारणा अनुसार लगानी प्रशोधन नतिजा प्रभाब र अन्तमा उपलब्धिलाईनै विकासको मापन गर्न सकिन्छ । तर यो बेला नआई सकेको र यो अबस्थामा पुर्याउने हाम्रो लक्ष्य वाँकी रहेकोले वाँकी मुल्यांकन जनता समक्ष सुम्पिई आगामी दिनमा अफ प्रभाबकारी योजना कार्यक्रम बजेट बनाउन र सफल कार्यान्वयन गर्न यस गाउँपालिका क्षेत्रमा भएको स्रोत साधन र जनशक्ती अधिकतम प्रयोग गरि आगामी बाँकि अबधि दिगो विकास गरिबी न्यूनिकरण र कृषी र पशुपालन क्षेत्रमा लगानी मैत्री वातावरण शिर्जना गरी आम गोलन्जोर वासी जनताको जीवनस्तर सुधारमा लाग्ने प्रतिबद्धता व्यक्त गर्न चाहन्छु ।

अन्तमा यस पुस्तक प्रकाशनमा सहयोग गर्ने जनप्रतिनिधिहरू राजनीतिक दलका जिम्मेवार प्रतिनिधि र पदाधिकारिहरू कार्यालयको तर्फबाट सहयोग पुर्याउने कर्मचारी साथीहरू र गोलन्जोरको विकास र समृद्धिलाई सहयात्रामा रहने सरकारी गैर सरकारी संस्थाका प्रमुख एवं प्रतिनिधिहरू सबैमा हार्दिक आभार र धन्यवाद दिन चाहन्छु ।

धन्यवाद !!!

पुष्प बहादुर कार्की
गाउँपालिका अध्यक्ष

विषय सूची

परिच्छेद - १	१
परिच्छेद - २	१५
आ.व. २०७४/०७५ मा गोलन्जोर गाउँपालिकाको संक्षिप्त प्रगति विवरण	१५
परिच्छेद - ३	३२
घटना दर्ता तथा सामाजिक सुरक्षा भत्ता वितरण सम्बन्धी विवरण	३२
परिच्छेद - ४	१४५
गाउँपालिका गाउँ कार्यपालिकाको कार्यालयको शाखाहरूको प्रगति	१४५
परिच्छेद - ५	१५२
आ.व. २०७४/०७५ मा सशर्त अनुदान तर्फको प्रगति विवरण	१५२
परिच्छेद - ६	१५३
गोलन्जोर गाउँपालिकाको संगठन संरचना:	१५३
परिच्छेद - ७	१६१
आगामी आ व २०७५/०७६ को आय व्यय विवरण (२०७५/०३/३१ गते गाउँसभाबाट स्वीकृत)	१६१
परिच्छेद - ८	१७३
स्थानीय तहको उपभोक्ता समिति गठन, परिचालन तथा व्यवस्थापन सम्बन्धि कार्यविधि २०७४	१७३
अनुसूचीहरू	१८९
अनुसूचीहरू	१९७



१.१ कार्यकारी सारांश

संघीय लोकतान्त्रिक गणतन्त्र नेपालको ३ नं. प्रदेश अन्तर्गत पर्ने सिन्धुली जिल्लाका साविक डुडभन्ज्याङ, वितीजोर, भुवनेश्वरी, तीनकन्या, रतनचुरा, बाशेश्वर र भिमेश्वर गरी ७ वटा गाउँ विकास समितिहरूलाई एकीकृत गरी ७ वटा वडा कायम गर्ने गरी नेपाल सरकारको मिति २०७३/११/२७ गतेको निर्णयले देशभरिका अन्य स्थानीय तह जस्तै यस गोलन्जोर गाउँ पालिकालाई स्थानीय तहको रूपमा लागू गरिएको हो । सिन्धुली जिल्लाका साविक गाउँ विकास समितिहरू वाशेश्वर, रतनचुरा र तीनकन्याको बीच भागमा पर्ने गोलन्जोर डाँडाको नामबाट यस गाउँपालिकाको नाम गोलन्जोर रहन गएको हो । गोलन्जोर डाँडा ऐतिहासिक र रमणीय भएकोले यस स्थानलाई पर्यटकीय स्थलको रूपमा विकास गरी जनताको आय आर्जन र जीवीकोपार्जनमा मदत पुर्याउने पवित्र उद्देश्यले भ्यु टावर निर्माण गर्ने कार्यक्रम राखिएको छ । यस गाउँपालिकाको जनसंख्या १९३२९ रहेको छ । यस गाउँपालिकाको सिमानामा पूर्वमा फिक्कल गाउँपालिका र रामेछाप जिल्ला, पश्चिममा कमलामाई नगरपालिका र सुनकोशी गाउँपालिका, उत्तरमा रामेछाप जिल्ला र दक्षिणमा कमलामाई नगरपालिका र तीनपाटन गाउँपालिका रहेका छन् । हाल यस गाउँपालिकाको केन्द्र हालको वडा नं. ३ ग्वालटारमा रहेको छ । यस गाउँपालिका भित्र विकासका संभाव्य क्षेत्रहरू मुख्यतया कृषि, जलस्रोत, पर्यटन, जडीबुटी लगायतका प्राकृतिक स्रोत साधन आदि रहेका छन् । यस गाउँपालिका भित्र क्षेत्री, ब्राम्हण, मगर, नेवार, कामी, दमाई, सार्की, भुजेल, माभी, तामाङ, सुनुवार, राई आदि जाति जनजातिको बसोबास रहेको छ ।

नेपालको संविधान २०७२ ले प्रत्येक स्थानीय तहमा कार्यकारिणी, व्यवस्थापकीय र न्यायिक अधिकारको प्रष्ट व्यवस्था गरी प्रत्येक स्थानीय तहलाई संवैधानिक रूपमा स्थानीय सरकारको रूपमा स्वीकारेको छ । संविधानको भाग १७ मा स्थानीय कार्यपालिका सम्बन्धी व्यवस्था रहेको र उक्त भागमा स्थानीय तहको कार्यकारिणी अधिकार यो संविधान र संघीय कानूनको अधीनमा रही गाउँ कार्यपालिका वा नगर कार्यपालिकामा निहित रहने र त्याहाँको शासन व्यवस्थाको सामान्य निर्देशन, नियन्त्रण र सञ्चालन गर्ने अभिभारा पनि सोही स्थानीय तहको हुने र त्याहाँको कार्यकारिणी कार्य पनि सोही स्थानीय तहको कार्यपालिकाको नामबाट हुनेछ भन्ने व्यवस्था रहेको छ । त्यसैगरी गाउँ कार्यपालिकामा अध्यक्ष र उपाध्यक्षको निर्वाचन सम्बन्धित गाउँपालिकाका क्षेत्रभित्रका मतदाताले एक व्यक्ति एक मतको आधारमा गोप्य मतदानद्वारा पहिलो हुने निर्वाचित हुने निर्वाचन प्रणाली बमोजिम गर्ने र कार्यपालिकामा अध्यक्ष, उपाध्यक्ष र प्रत्येक वडाबाट निर्वाचित वडाध्यक्ष र गाउँसभाका सदस्यहरूले आफूमध्येबाट निर्वाचित गरेका ४ जना महिला सदस्य र दलित वा अल्पसंख्यक समुदायबाट गाउँसभाले निर्वाचित गरेका २ जना सदस्य रहने व्यवस्था रहेको छ । संविधानको धारा २१७ मा गाउँपालिका/नगरपालिकाको उपप्रमुखको अध्यक्षतामा कानून बमोजिम आफ्नो अधिकार क्षेत्रभित्रका विवाद निरूपण गर्न ३ सदस्यीय एक न्यायिक समितिको व्यवस्था रहेको छ ।

संविधानको भाग १८ मा स्थानीय तहको व्यवस्थापकीय अधिकार यस संविधानको अधीनमा रही गाउँ सभा र नगर सभामा निहित रहने भन्ने व्यवस्था रहेको छ र यस किसिमको व्यवस्थापिकीय अधिकार अनुसूची-८ र अनुसूची-९ बमोजिमको सूचीमा उल्लेख भए बमोजिम हुनेछ भन्ने व्यवस्था रहेको छ । गाउँसभामा गाउँ कार्यपालिकाका अध्यक्ष र उपाध्यक्ष, वडा अध्यक्ष र प्रत्येक वडाबाट निर्वाचित ४ जना सदस्य र दलित वा अल्पसंख्यकबाट निर्वाचित गाउँ कार्यपालिकाका सदस्य रहने प्रावधान रहेको छ । संविधानको धारा २१८ मा गाउँ कार्यपालिका र नगर कार्यपालिकाको कार्य संचालन उक्त स्थानीय तहबाट स्वीकृत नियमावली बमोजिम कार्यपालिकाको कार्य विभाजन र कार्य सम्पादन

हुने व्यवस्था रहेको छ । संविधानको अनुसूची-८ मा स्थानीय तहको अधिकारको सूचीमा नगर प्रहरी, सहकारी संस्था, एफ एम संचालन, स्थानीय कर (सम्पत्ति, घर बहाल, घर जग्गा रजिष्ट्रेसन शुल्क, सवारी साधन, सेवा शुल्क, दस्तुर पर्यटन, विज्ञापन, व्यवसाय, भूमि, दण्ड, जरिवाना, मनोरञ्जन, मालपोत संकलन), स्थानीय सेवाको व्यवस्थापन, स्थानीय तथ्यांक र अभिलेख संकलन, स्थानीय स्तरका विकास आयोजना तथा परियोजनाहरू, आधारभूत र माध्यमिक शिक्षा, आधारभूत स्वास्थ्य र सरसफाइ, स्थानीय बजार व्यवस्थापन, वातावरण संरक्षण र जैविक विविधता, स्थानीय सडक, गाउँ सभा, स्थानीय अदालत मेलमिलाप र मध्यस्थताको व्यवस्थापन, स्थानीय अभिलेख व्यवस्थापन, घर जग्गा धनी पूर्जा वितरण, कृषि तथा पशु पालन, ज्येष्ठ नागरिक अपाङ्ग र अशक्तहरूको व्यवस्थापन, बेरोजगारको तथ्यांक संकलन, कृषि प्रसार, खानेपानी साना जलविद्युत वैकल्पिक उर्जा, विपद् व्यवस्थापन, जलाधार वन्यजन्तु खानी खनिज पदार्थको संरक्षण, भाषा संस्कृति र ललितकलाको संरक्षण र विकास रहेका छन् ।

अनुसूची-९ मा संघ प्रदेश र स्थानीय तहको अधिकारको साभ्ना सूचीको व्यवस्था गरिएको छ । जसमा सहकारी, शिक्षा खेलकुद र पत्रपत्रिका, स्वास्थ्य, कृषि, विद्युत खानेपानी सिंचाइ, सेवा शुल्क, दस्तुर, दण्ड जरिवाना तथा प्राकृतिक स्रोतबाट प्राप्त हुने रोयल्टी, पर्यटन शुल्क, वन, वन्यजन्तु, जल, वातावरण, पर्यावरण, जैविक विविधता, खानी तथा खनिज, विपद् व्यवस्थापन, सामाजिक सुरक्षा र गरीबी निवारण, व्यक्तिगत घटना, जन्म, मृत्यु, विवाह र तथ्याङ्क, पुरातत्व, प्राचीन स्मारक र संग्रहालय, सुकुम्बासी व्यवस्थापन, सवारी साधन अनुमति रहेका छन् । धारा २३२ मा संघ प्रदेश र स्थानीय तह बीचको सम्बन्ध सहकारिता, सहअस्तित्व र समन्वयको सिद्धान्तमा आधारित हुनेछ भन्ने प्रावधान रहेको छ । यही संवैधानिक प्रावधान बमोजिम यस गाउँपालिका पनि क्रियाशील रहेको छ । स्थानीय सरकार संचालन ऐन २०७४ लगायत संघबाट पारित भई लागू गरिएका कानूनहरू, ३ नं प्रदेशबाट लागू गरिएका कानूनहरू र गाउँपालिकाबाट निर्माण गरिएका कार्यविभाजन नियमावली २०७४ र कार्यसम्पादन नियमावली २०७४ लगायत कानुनी व्यवस्था बमोजिम यस गाउँपालिकाले कार्य सम्पादन गर्दै आएको छ ।

१.२ गोलन्जोर गाउँपालिकाको सक्षिप्त परिचय

क्षेत्रफल (वर्ग कि.मी) : १९२

सिन्धुली जिल्लाको सदरमुकाम भन्दा उत्तर तर्फ रहेका साबिकका भिमेश्वर, बाशेश्वर, भुवनेश्वरी, वितिजोर, तिनकन्या, रतनचुरा, डुडभन्ज्याँड गाउँ विकास समितिहरूलाई मिलाएर गोलन्जोर गाउँपालिका निर्माण गरिएको छ । पश्चिमबाट पूर्व तर्फ बगिरहेको सुनकोशी नदिको दक्षिण तर्फ यो गाउँपालिका रहेको छ । नेपालको पहाडी क्षेत्र जोड्ने मध्य पहाडी पूषलाल लोकमार्गको सिन्धुली खण्डको अधिकाँश भाग यसै गाउँपालिका भित्र पर्दछ ।

नाम : गोलन्जोर गाउँपालिका

क्षेत्रफल (वर्ग कि.मी) : १९२

केन्द्र : भुवनेश्वरीको ग्वालटार

वडा संख्या : ७ (सात)

जनसंख्या (२०६८ को जनगणना अनुसार) : १९३२९

जनघनत्व : १००.६७ वर्ग कि.मि.

जनसंख्या (जनगणना २०६८ अनुसार) र क्षेत्रफल

सि.नं.	साविकका गा.वि.स./नगरपालिकाहरू	जनसंख्या	क्षेत्रफल (वर्ग कि.मी)
१	भिमेश्वर	२२९८	१८
२	बाशेश्वर	३२००	२६
३	भुवनेश्वरी	२०३९	१६
४	वितिजोर	१९४२	२५
५	तिनकन्या	४१६९	४३
६	रतनचुरा	२८२१	२२
७	डुडभन्ज्याँड	२८६०	४२

गोलन्जोर गाउँपालिका वडा विभाजन:

क्र.स.	गोलन्जोर गाउँपालिका वडा नं.	साविक गा.वि.स. र नगरपालिकाका वडाहरू	
		साविक गाविस वा नपाको नाम	वडा नं
१	१	डुडभन्ज्याँड	१, २, ३, ४, ५, ६, ७, ८, ९
२	२	वितिजोर	१, २, ३, ४, ५, ६, ७, ८, ९
३	३	भुवनेश्वरी	१, २, ३, ४, ५, ६, ७, ८, ९
४	४	तिनकन्या	१, २, ३, ४, ५, ६, ७, ८, ९
५	५	रतनचुरा	१, २, ३, ४, ५, ६, ७, ८, ९
६	६	बाशेश्वर	१, २, ३, ४, ५, ६, ७, ८, ९
७	७	भिमेश्वर	१, २, ३, ४, ५, ६, ७, ८, ९

१. शिक्षण संस्था

सि.नं	साविक गाविस कोरनपाको नाम	प्रा.वि.	नि.मा.वि	मा.वि	उ.मा.वि	स्नातक	स्नातकोत्तर
१	भिमेश्वर	४	२	०	१	१	०
२	बाशेश्वर	९	१	१	०	०	०
३	भुवनेश्वरी	५	०	०	१	०	०
४	वित्तिजोर	६	१	१	०	०	०
५	तिनकन्या	६	२	१	१	०	०
६	रतनचुरा	६	१	०	२	०	०
७	डुडभन्ज्याँड	९	१	०	१	०	०

२. स्वास्थ्य केन्द्र

क्र.स.	साविक गा.वि.स. / नपाको नाम	स्वास्थ्य केन्द्रको प्रकृति (स्वास्थ्य चौकी, प्रा.स्वा.के., आयुर्वेद, अस्पताल)	अस्पताल वा स्वास्थ्य संस्थाको शैया संख्या (गोटा)	प्रस्तावित गापारनपाको वडा नं
१	भिमेश्वर	उप स्वास्थ्य चाकी	०	७
२	बाशेश्वर	उप स्वास्थ्य चाकी	०	६
३	भुवनेश्वरी	उप स्वास्थ्य चाकी	०	३
४	वित्तिजोर	उप स्वास्थ्य चाकी	०	२
५	तिनकन्या	उप स्वास्थ्य चाकी	०	४
६	रतनचुरा	उप स्वास्थ्य चाकी	०	५
७	डुडभन्ज्याँड	उप स्वास्थ्य चाकी	०	१

३. खानेपानीको स्रोत

क्र.स.	खानेपानीको स्रोतको नाम	२ खानेपानीको स्रोत	
		खानेपानीको स्रोत रहेका गाविस वा नपाको वडा नं	गोलन्जोर गाउँपालिका वडा नं.
१	वाक्सु खोला र ट्याङ खोला	डुडभन्ज्याँड	१
२	रानीखोला	तिनकन्या	४
३	धाए, चुच्चे खोला	रतनचुरा	५
४	घोक्सीला खोला	बाशेश्वर	६

४ वनक्षेत्र (निजी वन वाहेक)

क्र.स.	३ वनक्षेत्र (निजी वन वाहेक)			क्षेत्रफल (वर्ग किमि)
	समुदायिक र कवुलियती वनको नाम	साविक गाविस वा नपाको नाम र वडा नं	गोलन्जोर गाउँपालिका वडा नं.	
१	२ वटा	डुडभन्ज्याँड	१	२४५.७५
२	ढुकुर सिङ सा.बन लगायत ३ वटा	भुवनेश्वरी	३	३३३. हे ६६.
३	दुलो चोर सा.बन लगायत ५ वटा	रतनचुरा	५	७०३. हे ९१.
४	पारीजात सा.ब.	भिमेश्वर	७	१४१. हे २५.
५	जनप्रगतिशील सा.बन लगायत ३ वटा	बाशेश्वर	६	२७७. हे ७५.

५) सिचाईको स्रोत

क्र.स.	सिचाईको स्रोतको नाम	सिचाईको स्रोत	
		साविक गाविस वा नपाको नाम र वडा नं	गोलन्जोर गाउँपालिका वडा नं.
१	वाक्सु खोला र ट्याङ खोला	डुङभन्ज्याँड	१

६) खानेपानी प्रयोगको अवस्था

जनगणना पछि तथ्यांक उपलब्ध नभएको ।

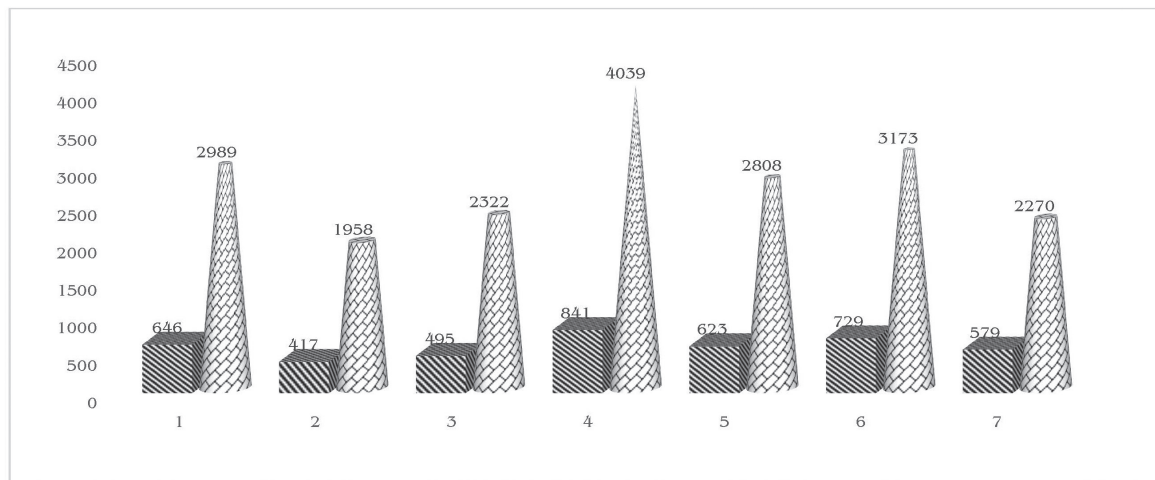

७) सरसफाईको अवस्था

क्र.स.	साविक गाविस वा नपाको नाम र वडा	सौचालय भएका घरधुरी प्रतिशतमा	सार्वजनिक शौचालय (वटा)
१	भिमेश्वर	९०%	
२	बाशेश्वर	९०%	
३	भुवनेश्वरी	९०%	
४	वित्तिजोर	९०%	
५	तिनकन्या	९०%	
६	रतनचुरा	९०%	
७	डुङभन्ज्याँड	९०%	

८) बैंक तथा वित्तीय संस्था

क्र.स.	साविक गाविस वा नपाको नाम	सहकारी संस्था	फाईनान्स	विकास बैंक	बैंक
१	भिमेश्वर	१०	१	१	०
२	बाशेश्वर	२	०	०	०
३	भुवनेश्वरी	१	०	१	०
४	वित्तिजोर	१	०	०	०
५	तिनकन्या	१	०	०	०
६	रतनचुरा	११	०	०	०
७	डुङभन्ज्याँड	३	०	०	०

९) विद्युत सेवा(प्रतिशत)

क्र.स.	साविक गाविस वा नपाको नाम	लघु जलविद्युतवाट	सोलारवाट	केन्द्रिय प्रसारणवाट	विद्युत सेवा प्राप्त गर्ने कुल प्रतिशत
१	भिमेश्वर	०	१	८१.७०	८२.७०
२	बाशेश्वर	०	१२.५८	५१.१३	६३.७१
३	भुवनेश्वरी	०	१६.४४	७८.८९	८५.३३
४	वितिजोर	०	५९.३१	११.४६	७०.७७
५	तिनकन्या	०	५६.१४	०	५६.१४
६	रतनचुरा	०	२३.९१	३१.९३	५५.८४
७	डुडभन्ज्याँड	०	६३.१४	०	६३.१४

१०) खुला क्षेत्र

क्र.स.	साविक गाविस वा नपाको नाम	स्थान	क्षेत्रफल(वर्ग किमी)
१	भिमेश्वर	१	१ कि.मी
२	बाशेश्वर	३	६ रोपनी
३	भुवनेश्वरी	३	१५ कि.मी
४	वितिजोर	१	२ रोपनी
५	तिनकन्या	३	३.६ कि.मी
६	रतनचुरा	०	०
७	डुडभन्ज्याँड	च्याकुटार गाँउ	

११) ब्यापारीक क्षेत्र (वजार)

क्र. स.	साविक गाविस वा नपाको नाम	मुख्य वजार	केन्द्रवाटको दुरी (किमि)
१	भिमेश्वर	खुर्कोट	०
२	बाशेश्वर	०	०
३	भुवनेश्वरी	ग्वालटार	
४	वितिजोर	०	
५	तिनकन्या	०	
६	रतनचुरा	खनियाखर्क	

१२) सडक (किमि)

क्र.स.	साविक गाविस र नपाको नाम	पिच सडक	ग्राभेल
१	भिमेश्वर	१२ कि.मी.	
२	बाशेश्वर	७ कि.मी	
३	भुवनेश्वरी	४ कि.मी.	
४	वितिजोर	३ कि.मी.	
५	तिनकन्या	० कि.मी.	
६	रतनचुरा	१० कि.मी.	
७	डुडभन्ज्याँड	३	

१३) बिबिध ढल निकास ब्यवस्था

क्र.स.	साविक गाविस र नपाको नाम	स्थान (प्रस्तावित नपार गापाको वडा नं)	ढलको लम्वाई (किमी)
१	भिमेश्वर	१	१२ कि.मी
२	बाशेश्वर	२	७ कि.मी
३	भुवनेश्वरी	३	४ कि.मी
४	वित्तिजोर	४	३ कि.मी
५	रतनचुरा	६	१० कि.मी

तालिका नं. १: घर, परिवार, जनसंख्या, परिवार आकारको वडागत वितरण

वडा नं.	घर संख्या	परिवारमुलीको लिङ्ग			जनसंख्या	परिवारको आकार
		पुरुष	महिला	जम्मा		
१	६५८	५१८	१२८	६४६	२९८९	४.६३
२	५०५	३६४	५३	४१७	१९५८	४.७०
३	५२०	३५२	१४३	४९५	२३२२	४.६९
४	९५१	६६६	१७५	८४१	४०३९	४.८०
५	६७२	४४०	१८३	६२३	२८०८	४.५१
६	८३४	५४९	१८०	७२९	३१७३	४.३५
७	६९५	४२१	१५८	५७९	२२७०	३.९२
गोलन्जोर	४८३५	३३१०	१०२०	४३३०	१९५५९	४.५

श्रोत: भूकम्प प्रभावित आवास पुनः निर्माण लगत संकलन कार्यक्रम, २०७४, केन्द्रीय तथ्याङ्क विभाग

तालिका नं. १: धर्म, भाषा, जातजातिका आधारमा जनसंख्या (५ वटा)

धर्म	संख्या	प्रतिशत	भाषा	संख्या	प्रतिशत	जात जाति	संख्या	प्रतिशत
हिन्दु	१६२२१	८३.९२	नेपाली	१५०९६	७८.१	मगर	३९९६	२०.६७
बौद्ध	२७०१	१३.९७	मगर	२५६२	१३.२५	क्षेत्री	३५५२	१८.३८
प्रकृति	२३५	१.२२	तामाङ	७८६	४.०७	सार्की	२०९६	१०.८४
क्रिश्चियन	१२५	०.६५	हायु	२७२	१.४१	नेवार	१८८३	९.७४
नखुलेको	४४	०.२३	माभी	२०४	१.०६	ब्राम्हण	१४३२	६७.०४

स्रोत: राष्ट्रिय जनगणनाको प्रतिवेदन: २०६८

तालिका नं. १: उमेर समुहगत जनसंख्या

उमेर समुह	पुरुष	महिला	जम्मा
०-४	९५०	८७७	१८२७
५-९	११०१	११४९	२२५०
१०-१४	१३३६	१३४७	२६८३
१४-१९	१०८७	११००	२१८७
२०-२४	६६७	८२७	१४९४
२५-२९	५५८	६४९	१२०७

३०-३४	५२४	६५७	११८१
३५-३९	४६८	५८५	१०५३
४०-४४	५१२	५१८	१०३०
४५-४९	४९७	५२५	१०२२
५०-५४	४६३	४७४	९३७
५५-५९	३४७	३३८	६८५
६०-६४	३०५	३४९	६५४
६५-६९	२३७	२६३	५००
७०-७४	२०६	१९८	४०४
७५	२२७	२१८	४४५
जम्मा	९४८५	१००७४	१९५५९

श्रोत: भूकम्प प्रभावित आवास पुनः निर्माण लगत संकलन कार्यक्रम, २०७४, केन्द्रीय तथ्याङ्क विभाग

तालिका नं. १ : परिवारमुलीको जातियता (१ प्रतिशत भन्दा बढि भएका)

जात जाति	संख्या	प्रतिशत	संचिती प्रतिशत
मगर	८४२	१९.४५	१९.४५
क्षेत्री	८२३	१९.०१	३८.४५
नेवार	४६३	१०.६९	४९.१५
सार्की	४४७	१०.३२	५९.४७
ब्राह्मण	४०६	९.३८	६८.८५
तामाङ	२४५	५.६६	७४.५
दमाई	२२१	५.१	७९.६१
ठकुरी	२००	४.६२	८४.२३
कामी	१४९	३.४४	८७.६७
माफी	११५	२.६६	९०.३२
घर्ति	१०८	२.४९	९२.८२
सुनुवार	१०४	२.४	९५.२२
हायु	८५	१.९६	९७.१८

श्रोत: भूकम्प प्रभावित आवास पुनः निर्माण लगत संकलन कार्यक्रम, २०७४, केन्द्रीय तथ्याङ्क विभाग

तालिका नं. १: अक्सर बसोबास गर्ने र अनुपस्थित जनसंख्या वडागत वितरण

वडा नं.	अक्सर बसोबास गर्ने			अनुपस्थित स्वदेश		अनुपस्थित विदेश		अजात	
	पुरुष	महिला	जम्मा	पुरुष	महिला	पुरुष	महिला	पुरुष	महिला
१	१५०७	१४८२	२९८९	२४२	१७८	७९	४	०	
२	९३४	१०२४	१९५८	६१	४४	६१	३	०	
३	११२६	११९६	२३२२	१७९	१४०	८२	१५	३	
४	१९४७	२०९२	४०३९	४३६	३८७	१६९	१६	८	
५	१३४६	१४६२	२८०८	२८४	२११	९२	८	९	
६	१५६०	१६१३	३१७३	३४८	२०१	५५	५	०	
७	१०६५	१२०५	२२७०	३५१	१६९	८३	२०	०	
गोलन्जोर	९४८५	१००७४	१९५५९	१९०१	१३३०	६२१	७१	२०	०

श्रोत: भूकम्प प्रभावित आवास पुनः निर्माण लगत संकलन कार्यक्रम, २०७४, केन्द्रीय तथ्याङ्क विभाग

अपाङ्गता

भूकम्प प्रभावित आवास पुनः निर्माण लगत संकलन कार्यक्रमबाट अपाङ्गता सम्बन्धि विवरण लिने प्रयास गरिएको थियो । परिवारको सदस्यहरूमा कुनै प्रकारको अपाङ्गता भए नभएको एकिन गरेर भएको भए कस्तो प्रकारको परिचपत्र पाउनु भएको छ भनेर प्रश्न सोधिएको थियो । सामान्यतया अपाङ्गता सम्बन्धि विवरण सम्बेदनसिल हुने भएकाले तथा अपाङ्गताको अन्तराष्ट्रिय स्तरको बर्गिकरणको आधारमा नै यस्तो विवरण संकलन गरिने भएता पनि सामाजिक सुरक्षाको कार्यक्रम संग प्रत्यक्ष जोडिएको यस गणनामा भने सामान्य प्रकारको प्रश्न सोधिएको थियो ।

तालिका नं. २: अपाङ्गता

वडा नं.	अपाङ्गता						जम्मा
	नभएका	रातो कार्ड पाएका	निलो कार्ड पाएका	पहेलो कार्ड पाएका	सेतो कार्ड पाएका	कार्ड नपाएका	
१	२९६९	४	१	२	२	११	२९८९
२	१८६१	४	२	३	२	८६	१९५८
३	२२७१	२		८	८	३३	२३२२
४	४००७	२	६	२	५	१७	४०३९
५	२७७२	३	४	४	१	२४	२८०८
६	३१३७	३	१	४	३	२५	३१७३
७	२२४६	३	२		४	१५	२२७०
गोलन्जोर	१९२६३	२१	१६	२३	२५	२११	१९५५९

श्रोत: भूकम्प प्रभावित आवास पुनः निर्माण लगत संकलन कार्यक्रम, २०७४, केन्द्रीय तथ्याङ्क विभाग

तालिका नं. २: अपाङ्गताको स्तरीय बर्गिकरण अनुसारको विवरण

अपाङ्गताको प्रकार	पुरुष		महिला		जम्मा	
	संख्या	प्रतिशत	संख्या	प्रतिशत	संख्या	प्रतिशत
अपाङ्गता नभएको	९,०८०	९६.६०	९,६६५	९७.३४	१८,७४५	९६.९८
शारीरिक अपाङ्गता	१५९	१.६९	११३	१.१४	२७२	१.४१
दृष्टि सम्बन्धि अपाङ्गता	३९	०.४१	३१	०.३१	७०	०.३६
श्रवण सम्बन्धि अपाङ्गता	३२	०.३४	३६	०.३६	६८	०.३५
श्रवण दृष्टि सम्बन्धि अपाङ्गता	५	०.०५	३	०.०३	८	०.०४
स्वर बोलाई	४६	०.४९	५०	०.५०	९६	०.५०
मानसिक	६	०.०६	५	०.०५	११	०.०६
बौद्धिक अपाङ्गता	८	०.०९	७	०.०७	१५	०.०८
बहु अङ्ग अपाङ्गता	२५	०.२७	१९	०.१९	४४	०.२३
गोलन्जोर	९,४००	१००.००	९,९२९	१००.००	१९,३२९	१००.००

स्रोत: राष्ट्रिय जनगणनाको प्रतिवेदन: २०६८

शिक्षा

वडा नं.	पुरुष		महिला		जम्मा	
	साक्षर	निरक्षर	साक्षर	निरक्षर	साक्षर	निरक्षर
१	८०.६२	१९.३८	६४.९१	३५.०९	७५.३२	२४.६८
२	७४.७३	२५.२७	६४.९४	३५.०६	७१.८४	२८.१६
३	८४.६४	१५.३६	६८.६५	३१.३५	७९.५	२०.५
४	८०.६४	१९.३६	६६.८७	३३.१३	७८.१६	२१.८४
५	८९.६	१०.४	८२.०८	१७.९२	८७.९	१२.१
६	८६.०३	१३.९७	७२.७२	२७.२८	८१.९९	१८.०१
७	९०.४२	९.५८	७५.६८	२४.३२	८५.९	१४.१
गोलन्जोर	८३.७८	१६.२२	७०.८	२९.२	८०.३	१९.७

स्रोत: भूकम्प प्रभावित आवास पुनः निर्माण लगत संकलन कार्यक्रम, २०७४, केन्द्रीय तथ्याङ्क विभाग

तहगत शिक्षक विवरण (शैक्षिक बर्ष २०७३)

शिक्षक	प्रथम	द्वितीय	तृतीय	अस्थायी	राहत
माध्यमिक	०	१	१०	४	१२
आधारभुत तह शिक्षक					
प्राथमिक	३	२६	२०	३०	७७
निम्न माध्यमिक	०	३	४	१३	११
उच्च माध्यमिक	दरबन्दिमा कार्यरत		अनुदानमा कार्यरत		
७			१०		

स्रोत: जिल्ला शिक्षा कार्यालय, सिन्धुली

तहगत बिद्यार्थी विवरण

बिद्यालय	बिद्यालय संख्या	बिद्यार्थी	बिद्यार्थी	छात्रा	दलित	अपाङ्ग
प्रारम्भिक बाल बिकास केन्द्र		५१	५१४			
आधारभुत						
	प्राथमिक	४६		३१३५	१५६३	८९१
	निम्न माध्यमिक	७		१६०८	८५८	११०
माध्यमिक				७८१	४१७	१४०
	साधारण	९		७८१	४१७	१४०
	प्राबिधिक	०				
बिशेष बिद्यालय		०				
श्रोत कक्षा		०				
कक्षा ११ र १२				२७९		

(शैक्षिक बर्ष २०७३)

स्रोत: जिल्ला शिक्षा कार्यालय, सिन्धुली

तालिका नं. ३: उच्च शिक्षा हासिल गरेका जनसंख्या वितरण

उत्तिर्ण गरेको तह	तह			
	प्रमाण पत्र	स्नातक	स्नातकोत्तर	जम्मा
मानविकी र कला	८१	३२	१३	१२६
व्यापार र प्रशासन	६	५	०	११
शिक्षा	२१५	३६	१३	२६४
विज्ञान	२	३	१	६
स्वास्थ्य	८	४	०	१२
इन्जिनियरि, उद्योग र निर्माण	२	१	०	३
कानुन	१	०	०	१
सामाजिक र व्यवहारिक विज्ञान	६	१३	३	२२
गणित तथा तथ्याङ्क	४	२	२	८
कृषि, वन तथा माछापालन	२	०	०	२
उल्लेख नभएको	१३२	२२	१	१५५
जम्मा	४५९	११८	३३	६१०

स्रोत: राष्ट्रिय जनगणनाको प्रतिवेदन: २०६८

आवासीय घर

भूकम्प प्रभावित आवास पुनः निर्माण लगत संकलनको क्रममा कमलामाई नगरपालिका क्षेत्रमा क्षति भएका घर, क्षति नभएका घर हरूको जग, छाना भूईँ लगायत सुपर स्टक्चर, बनावटको आकार लगायत कस्ता प्रकृतिका घरहरू बढि जोखिम पूर्ण भई भत्किए भनेर लगत संकलन गरिएको थियो । सिन्धुली जिल्लाको परिबेशमा भित्रि मधेश क्षेत्रमा, खोंच क्षेत्रमा काठका घर हुने र महाभारत पर्वत क्षेत्रमा तर्फ माटो ढुँडाका घर हुने भएकाले घरको जग र भूईँको बनावट मात्र अध्ययनका बिषय हुन सक्छ, अन्य प्रकृतिको बारेमा स्वत नै अनुमान लगाउन सकिने या लागु नहुने भएकाले यहाँ जग र भूईँको बर्गिकरण मात्र समावेश गरिएको छ ।

तालिका नं. ३: घरको जगको किसिम र अवस्था

गणनाको समयमा भवनको अवस्था	घरको जगको किसिम					जम्मा
	माटोको जोडाईमा पाकेको इटा	सिमेन्ट जोडाईमा ईटा ढुङ्गा छापे	ढलान पिलर	खम्बा गाडेको	अन्य	
क्षति भई भग्नावशेष हटाएको	१६०	४	०	३	०	१६७
क्षति भई भग्नावशेष नहटाएको	२४०	५	०	०	०	२४५
पहिरोले पुरिएको						
भग्नावशेष हटाएको र पुन निर्माण भई सकेको	८४	४	०	३	१	९२
क्षति भई प्रयोग गर्न छाडेको	१,६२२	३४	०	२१	०	१,६७७
क्षति भई जोखिम पूर्णरूपमा प्रयोग भई रहेको	१,११०	४६	४	३२	२	१,१९४
क्षति भई मर्मत गरेर प्रयोग भई रहेको	१,२६०	३८	१०	५५	१	१,३६४
क्षति नभएका	४३	१२	३०	९	२	९६
जम्मा	४,५१९	१४३	४४	१२३	६	४,८३५

श्रोत: भूकम्प प्रभावित आवास पुनः निर्माण लगत संकलन कार्यक्रम, २०७४, केन्द्रीय तथ्याङ्क विभाग

तालिका नं. ३: घरको भुईको बनावट र अवस्था

गणनाको समयमा भवनको अवस्था	घरको भुईको बनावट					जम्मा
	माटो	ईटा ढुङ्गा छापे	काठ	कंक्रीट स्ल्याव	अन्य	
क्षति भई भग्नावशेष हटाएको	१६३	१	०	३	०	१६७
क्षति भई भग्नावशेष नहटाएको	२४२	०	०	३	०	२४५
पहिरोले पुरिएको	०	०	०	०	०	०
भग्नावशेष हटाएको र पुन निर्माण भई सकेको	८६	०	०	६	०	९२
क्षति भई प्रयोग गर्न छाडेको	१६३४	०	०	४२	१	१६७७
क्षति भई जोखिम पूर्णरूपमा प्रयोग भई रहेको	११४५	१	०	४८	०	११९४
क्षति भई मर्मत गरेर प्रयोग भई रहेको	१३२४	३	०	३७	०	१३६४
क्षति नभएका	५३	०	१	४२	०	९६
जम्मा	४,६४७	५	१	१८१	१	४,८३५

श्रोत: भूकम्प प्रभावित आवास पुनः निर्माण लगत संकलन कार्यक्रम, २०७४, केन्द्रीय तथ्याङ्क विभाग

तालिका नं. स्थानीय तहको निर्वाचन २०७४ बाट निर्वाचित जनप्रतिनिधि सम्बन्धि विवरण

पद	वडा नं.	नाम	लिङ्ग	राजनैतिक दल	प्राप्त मत
अध्यक्ष	०	श्री पुष्प बहादुर कार्की	पुरुष	नेपाली काँग्रेस	३३७६
उपाध्यक्ष	०	श्री गंगा देवि श्रेष्ठ	महिला	नेपाली काँग्रेस	३२८७
वडा अध्यक्ष	१	श्री मिन बहादुर सुनुवार	पुरुष	ने.क.पा. (मा के)	५२८
महिला सदस्य	१	श्री विष्णु कुमारी कार्की	महिला	ने.क.पा. (मा के)	५२८
दलित महिला सदस्य	१	श्री मिश्रा दमाई	महिला	ने.क.पा. (मा के)	४८३

सदस्य	१	श्री गोकर्ण बहादुर चौहन	पुरुष	नेपाली काँग्रेस	४५६
सदस्य	१	श्री तेज वहादुर सुनुवार	पुरुष	ने.क.पा. (मा के)	(हाल जि.स.स. सदस्य पदमा निर्वाचित) ४९३
वडा अध्यक्ष	२	श्री दौलत कार्की	पुरुष	नेपाली काँग्रेस	४७७
महिला सदस्य	२	श्री कुमारी माया थापा मगर	महिला	नेपाली काँग्रेस	४७५
दलित महिला सदस्य	२	श्री गौ माया कामी	महिला	नेपाली काँग्रेस	४६६
सदस्य	२	श्री राम बहादुर ठकुरी	पुरुष	नेपाली काँग्रेस	४८९
सदस्य	२	श्री हिमाल बहादुर थापा मगर	पुरुष	नेपाली काँग्रेस	४८५
वडा अध्यक्ष	३	श्री पुष्कर राज बराल	पुरुष	नेपाली काँग्रेस	३४२
महिला सदस्य	३	श्री सावित्रा तामाङ्ग	महिला	नेपाली काँग्रेस	३८६
दलित महिला सदस्य	३	श्री रूक माया चर्मकार	महिला	नेपाली काँग्रेस	३५०
सदस्य	३	श्री जित बहादुर बस्नेत	पुरुष	नेपाली काँग्रेस	३५३
सदस्य	३	श्री मान बहादुर घिमिरे	पुरुष	नेपाली काँग्रेस	३४६
वडा अध्यक्ष	४	श्री बेग बहादुर गोदासे मगर	पुरुष	ने.क.पा. (ए मा ले)	६७६
महिला सदस्य	४	श्री नरी माया आले मगर	महिला	ने.क.पा. (ए मा ले)	७१७
दलित महिला सदस्य	४	श्री पदम कुमारी वि.क.	महिला	ने.क.पा. (ए मा ले)	६७५
सदस्य	४	श्री डोर बहादुर ज्यु ठकुरी	पुरुष	ने.क.पा. (ए मा ले)	७०८
सदस्य	४	श्री सन्त बहादुर सिजालि मगर	पुरुष	ने.क.पा. (ए मा ले)	६८७
वडा अध्यक्ष	५	श्री बुद्धि बहादुर पाल्याली खड्का	पुरुष	नेपाली काँग्रेस	५३०
महिला सदस्य	५	श्री इन्द्र कुमारी हायू	महिला	नेपाली काँग्रेस	५२१
दलित महिला सदस्य	५	श्री साबित्रा बिश्वकर्मा	महिला	नेपाली काँग्रेस	५३४
सदस्य	५	श्री पुर्ण बहादुर थापा	पुरुष	ने.क.पा. (ए मा ले)	५२३
सदस्य	५	श्री प्रकाश लुङ्ग्रेली मगर	पुरुष	ने.क.पा. (ए मा ले)	५१७
वडा अध्यक्ष	६	श्री पुरुषोत्तम श्रेष्ठ	पुरुष	नेपाली काँग्रेस	५३७
महिला सदस्य	६	श्री जमुना कोईराला	महिला	नेपाली काँग्रेस	५२३
दलित महिला सदस्य	६	श्री रत्न कुमारी नेपाली	महिला	नेपाली काँग्रेस	५१३
सदस्य	६	श्री अर्जुन कोईराला	पुरुष	नेपाली काँग्रेस	५४९
सदस्य	६	श्री कुमार प्रसाद वराल	पुरुष	नेपाली काँग्रेस	५१९
वडा अध्यक्ष	७	श्री रोम बहादुर देवकोटा	पुरुष	ने.क.पा. (ए मा ले)	५९५
महिला सदस्य	७	श्री आशा कुमारी श्रेष्ठ	महिला	ने.क.पा. (ए मा ले)	५२२
दलित महिला सदस्य	७	श्री सुमित्रा सार्की	महिला	ने.क.पा. (ए मा ले)	५३८
सदस्य	७	श्री प्रेम बहादुर राई	पुरुष	ने.क.पा. (ए मा ले)	५२६
सदस्य	७	श्री मेध राज देवकोटा	पुरुष	ने.क.पा. (ए मा ले)	५६१

श्रोत: जिल्ला निर्वाचन कार्यालय तथा निर्वाचन आयोग

तालिका नं. कृषि उत्पादन सम्बन्धि विवरण

चैते		बर्षे		हाईब्रिड	
२१	६४	५७०	१७७९	१८	८२
हिउदे मकै		बर्षे मकै		बसन्ते मकै	
७	१९	२५९७	६४३६	२८	७
गहुँ		कोदो		फापर	
३४५	८७९	१५२४	१२०२	६४	३३
मास		मुसुरो		सिमी	
६५	६५	९	९	४४	७१
वोडी		भटमास		गहत	
४१	७३	३७	४५	२२	२५
तोरी		सस्यू		भुसेतिल	
१७१	१५६	४९	५१	६२	५६
जुनार		सुन्तला		कागती	
७७४	५०३२	१४६	१०६६	७	२२
काको		फर्सी		ईस्कुस	
३४	३२५	४५	५०५	४८	३२०
५७	४८०	३३	३७७	४२	५९७
आलु (स्थानिय)		आलु (उन्नत)			
२९	२६९	१०२	१०५२		
आँप		लिचि		केरा	
९	१०८	९	४५	१४	१३४
भुईकटर					
११	१०८				

(बर्षे २०७३)

श्रोत: जिल्ला कृषि बिकास कार्यालय सिन्धुली

परिच्छेद-२

आ.व. २०७४/०७५ मा गोलबजोर गाउँपालिकाको संक्षिप्त प्रगति विवरण

एकीकृत आय/व्यय विवरण

आय	व्यय		कैफियत
	आय रकम रु.	व्यय रकम रु.	
शीर्षक/ब.उ.शी.नं.	आय रकम रु.	व्यय रकम रु.	
गत वर्षको अल्या.	५६०१९६१.००	५५६२५२०.००	
वडा को मोज्दात	१३७०१.४१	०.००	
वित्तिय समानीकरण ब.उ.शी.नं). ८०१५३५३			
चालु खर्च	३९५२३५००.००	२८०७७४५३.७०	
पूँजिगत खर्च	१२४९३१५००.००	९८४७२२८८.००	
सशर्त अनुदान ब.उ.शी.नं). ८०१५३५३			
जनस्वास्थ्य शाखा कार्यक्रम	१३७९१८६०.९०	१३७९१८६०.९०	
शिक्षा शाखा कार्यक्रम	९५१८९५७७.७५	९५१८९५७७.७५	
कृषि शाखा कार्यक्रम	११३१०००.००	११३१०००.००	
पशु सेवा शाखा कार्यक्रम	८८६८३०.००	८८६८३०.००	
सामाजिक सुरक्षा अनुदान ब.उ.शी.नं). ३६५०१५३	४४८९८१००.००	४४८९८१००.००	
साना सिचाई कार्यक्रम ब.उ.शी.नं. ३६५८४४४			
नेपाल सरकार श्रोत	८१४४१९.००	८१४४१९.००	
सोभै भुक्तानी अनुदान SDC	१७१००००.००	०.००	
स्थानीय शासन तथा सामुदायिक विकास			
चालु खर्च ब.उ.शी.नं. ३६५८१९३	४४१७५०.००	४४१७५०.००	
पूँजिगत खर्च ब.उ.शी.नं. ३६५८१९४	६०००००.००	६०००००.००	
गरिव सग विशेष्वर कार्यक्रम व.उ.शि.नं. ३६५८४५३	३९७०००.००	३९७०००.००	
संस्कृति प्रवर्धन कार्यक्रम व.उ.शि.नं. ३२५११३३	४००००००.००	४००००००.००	
महिला सशक्तिकरण कार्यक्रम व.उ.शि.नं. ३४०१०२३	१०००००.००	१०००००.००	
अन्य निकायबाट प्राप्त			
सामाजिक परिचालक र खा.पा.स.टे. पारिश्रमिक जि.स.स.बाट प्राप्त	५३७८२५.००	५३७८२५.००	
परिचय-पत्र बितरण भत्ता जि.स.स.बाट प्राप्त	१९३७५.००	१९३७५.००	
जनस्वास्थ्य कार्यक्रम जि.जनस्वा.बाट प्राप्त	३३५०००.००	३३५०००.००	
जनसहभागीता कृषि	८२४७६.००	८२४७६.००	
आन्तरिक श्रोत	१४९४११३.७०	०.००	
आन्तरिक श्रोत नगद मोज्दात	१९९२४०.५०		
जम्मा:	३३६६९९२३०.२६	२९५३३७४७५.३५	

२.१ आ.व. २०७४/०७५ को आय व्यय विवरण

२.२ आ.व. २०७४/०७५ को योजना तथा कार्यक्रमको प्रगति विवरण

सि नं	निर्णयको सि.नं.	आयोजना/कार्यक्रम	परिणाम / मिटर	आर्थिक वर्ष		
				२०७४/०७५ अनुमानित		
१	१	लिफ्ट सिंचाइ संचालन गर्ने वडा नं. ३, ग्वालटारमा		४००००००	निरन्तर	
२	२	वडा नं ६ मा लिफ्ट सिंचाइ संचालन गर्न		५००००००	निरन्तर	
३	३	लिफ्ट सिंचाइ संचालन गर्न वडा ७ मा		७५०००००	निरन्तर	
४	४	यस गाउँपालिकामा बहने सुनकोशी नदीमा न्याफिटड संचालनका लागि एकमुष्ट		१९००००००	निरन्तर	
५	५	गोलन्जोर भ्यु टावर निर्माणका लागि एकमुष्ट सडक ट्रयाक समेत		९००००००	निरन्तर	
६	६	५ नं. वडाको सोलाभन्ज्या भुमेथान चिस्यांडाडा साइकल जोन निर्माण	४०९०	२,०००,०००	सम्पन्न	
७	आर्थिक विकास अन्तर्गत कृषि क्षेत्रका निम्न कार्यक्रममा ५० प्रतिशत जनसहभागिता जुटाएर संचालन गर्ने कार्यक्रम		०			
८	१	यस गाउँपालिकाको ८ वटै वडामा डेरी उद्योग संचालनका लागि प्रत्येक वडागत स्वमा		०		१०५०००० दोस्रो गा.स.बाट परिवर्तन
९	२	सबै वडामा गाई फारम संचालनका लागि प्रत्येक वडागत स्वमा		०.००		३५००००० दोस्रो गा.स.बाट परिवर्तन
१०	३	सबै वडामा बाख्रा फारम संचालनका लागि प्रत्येक वडागत स्वमा		०.००		२८००००० दोस्रो गा.स.बाट परिवर्तन
११	४	सबै वडामा पशुविमाका लागि एकमुष्ट रकम		०		
१२	२, सामाजिक विकास अन्तर्गतका निम्न क्षेत्रमा कार्यक्रम संचालन गर्न निम्न बमोजिम रकम विनियोजन गरेका छौं ।		०			
१३	१	पूर्व प्रा.तहदेखि कक्षा ५ सम्म सामुदायिक विद्यालयमा अंग्रेजी माध्यममा पठनपाठन गराउने		४,०००,०००	सम्पन्न	
१४	२	नयाँ खर्क, ५ नं वडामा कृषि जे.टि.ए. प्राविधिक शिक्षा संचालनका लागि एकमुष्ट		२,०००,०००	सम्पन्न	
१५	३	खुर्कोट, ७ नं. वडामा ओभरसियर प्राविधिक शिक्षा संचालनका लागि एकमुष्ट		२,०००,०००	सम्पन्न	

१६	४	एम्बुलेन्स खरिदका लागि एकमुष्ट रकम		१,१००,०००	सम्पन्न	१५ लाखको योजना बाँकी ४ लाख दोस्रो गाउँसभामा रकमान्तर
१७	५	वारा, ७ नं. वडामा संचालनमा रहेको सामुदायिक स्वास्थ्य केन्द्रका लागि एकमुष्ट		५,२५,०००.	सम्पन्न	
१८	६	मेलमिलाप केन्द्रका लागि प्रत्येक वडाका लागि		१,४०,०००.	सम्पन्न	
१९	७	खानेपानी आयोजना संचालनका लागि वडा नं. १ को देवीथान, सादा भदौरे, सिमलगौरा, सिद्धेडाडा, रिङ्गाबोटे, डाडापानी, अल्ले खोला खानेपानी पाइप विछ्याउने तथा मर्मत		४००,०००	निरन्तर	आगामी आव निरन्तर
२०	८	वडा नं. २ को रजाये कटारे, फर्स खोला खानेपानी पाइप विछ्याउने तथा मर्मत		६०००००	सम्पन्न	
२१	९	वडा नं. ३ को सान्ने भदौरे, धेद्रे, नागपोखरी, फलडाडा, मुर्की र जीतपुरमा हिलटेक ट्यांकी खरिद		२०००००	सम्पन्न	
२२	१०	वडा नं. ४ को माथ्लो डाडा टोल, रंगटगे र तल्लो डुंडे खानेपानी पाइप लाइन विस्तार र मर्मत		५०००००	सम्पन्न	
२३	११	वडा नं. ५ का लागि सिमसिम खोला, भोटेखोला, कैदले र जुलो भोरा खानेपानी पाइप विस्तार र मर्मत		५०००००	सम्पन्न	
२४	१२	वडा नं. ६ को वलेनीमा इनारबाट पानी ल्याउन तार तथा मोटरको व्यवस्था, भन्दास खोला इनारबाट पानी ल्याउन पाइप खरिद, वन्दीजोर खोला पाइप विस्तार, मनेटार इनार		०		५ लाखको योजना दोस्रो गाउँसभाबाट परिवर्तन
२५	१३	वडा नं. ७ को विमिरे र काभ्रे खानेपानीको ट्यांकी निर्माण		३०००००	सम्पन्न	
२६	१४	संस्कृति प्रबर्द्धन तर्फ वडा नं. ३ मा रहेको भिमलेश्वर मन्दिर मर्मत र घेरावारा र ५,००,०००		५,०००,००	सम्पन्न	
२७	१५	वडा नं. ३ मा रहेको ओम शान्ति भवन निर्माणका लागि रु		१०००००	सम्पन्न	
२८	१६	वडा नं. ५ मा रहेको महाकाली मन्दिर निर्माणका लागि रु		१०००००	सम्पन्न	
२९	१७	वडा नं. ७ मा रहेको सत्संघ भवन निर्माणका लागि		२०००००	सम्पन्न	

३०	१८	खेलकुद कार्यक्रम संचालनका लागि वडा नं. २ को कटहरेमा खेलमैदान निर्माण		१०००००	नभएको	नगरेको
३१	१९	वडा नं. ४ को फोक्लिं चउर खेल मैदान निर्माण		२००,०००	सम्पन्न	
३२	२०	वडा नं. ५ को काउलेखोला र जनता मा.वि. खनियाखर्क खेलमैदान		५०,०००.००	निरन्तर	५० हजार काउलेखोला आगामी आ व मा निरन्तरता
३३	२१	वडा नं. ६ का लागि राजडाडामा खेलमैदान निर्माण		१०००००	सम्पन्न	
३४	२२	लैंगिक समानता तथा सामाजिक समावेशीकरण कार्यक्रम तर्फ एकमुष्ट रकम (कार्यक्रम बनाइ संचालन गर्ने)		२,६७,०००	नभएको	नगरेको
३५	३, पूर्वाधार विकास तर्फ		०			
३६	१	७ नं. वडाको वीपी हाइवेबाट डाडाकटेरी सम्म सडक ट्रयाक निर्माण र स्तरोन्नति	१७२०	७०००००	सम्पन्न	
३७	२	७ नं. वडाको वीपी हाइवेबाट आरुखोलादेखि वाशेश्वर सडक स्तरोन्नति	१३५३	९०००००	सम्पन्न	
३८	३	७ नं. वडाको वारा चोकदेखि खोच चोकसम्म कृषि सडक ट्रयाक खोल्ने	११००	६५०००००	सम्पन्न	
३९	४	७ नं. वडाको वारी कुलो मर्मत		१५००००	सम्पन्न	
४०	५	६ नं. वडा हैवरवेसी फाट विद्युत विस्तार, सिंचाइका लागि पाइप, मोटर खरिद		०.००		१० लाख रूको दोस्रो गाउँसभाबाट परिवर्तन
४१	६	६ नं. वडाको मध्यपहाडीदेखि टटले सम्म कच्ची नाला निर्माण	५१८	२००,०००	सम्पन्न	१२०७२५
४२	७	६ नं. वडाको साविक २, ५, ६ र ८ मा विद्युत् लाइन विस्तार		०.००		१० लाखको योजना दोस्रो गाउँसभाबाट परिवर्तन
४३	८	६ नं. वडा कालढुंगाढ भक्तीराम शैलीथुम्का दमैडाडा सडक मर्मत तथा निर्माण	४६१४	१,०००,०००	सम्पन्न	
४४	९	६ नं. वडाको लुकुवा छिरा घोक्सिल वेलवोटे चक्रेडाडा सडक मर्मत तथा निर्माण	१९२३	८००,०००	सम्पन्न	
४५	१०	६ नं. वडाको सुगुरे डाडागाउ वा, टटले सडक मर्मत तथा निर्माण	१६३५	५००,०००	सम्पन्न	
४६	११	६ नं. वडाको देउरालीटार गैरीगाउ सडक निर्माण तथा मर्मत	१२१६	३०००००	सम्पन्न	२५३९७२
४७	१२	६ नं. वडाको सुनकोशी सामुदायिक भवन निर्माण		३००,०००	सम्पन्न	
४८	१३	५ नं. वी.पी.हाइवे खनियाखर्क सुतारछाप विजयछाप सडक निर्माण तथा मर्मत	४८०२	९०००००	सम्पन्न	

४९	१४	५ नं.वी.पी.हाइवे खनियाखर्क भूयालमथुम्का सडक सुतारछाप विजयछाप सडक निर्माण तथा मर्मत	१८७५	६००,०००	सम्पन्न	
५०	१५	५ नं. को छबिस मावि. नयाखर्क सडक मर्मत तथा निर्माण	३९७०/२१०	४५००००	सम्पन्न	६ लाख ५० हजारको योजना तेस्रो गाउँसभाबाट २ लाख रकमान्तर र १७४२४९ वचत
५१	१६	५ नं.को रतनचुरा चिसापानी भक्तिराम सडक मर्मत तथा निर्माण	१२४१	८००,०००	सम्पन्न	
५२	१७	५ नं. को साउटोल धुराडाडा बाघमारा भक्तिराम जोगीटोल सडक निमाण तथा मर्मत	३५०८. ५	८००,०००	सम्पन्न	
५३	१८	५ नं.को तीनमुरे वानियाटोल फुस्रेमाटो सडक निर्माण तथा मर्मत	२५७५	६००,०००	सम्पन्न	
५४	१९	५ नं. वडाको वाघमारा आहालडाडा थलडाडा सडक मर्मत तथा निर्माण	१३७५	५,५०,०००.	सम्पन्न	
५५	२०	५ नं. वडाको शिवमन्दिर थापाटोल सडक मर्मत तथा निर्माण	७१६	४००,०००	सम्पन्न	
५६	२१	५ नं. वडाको चिसापानी हिर्दि नयाखर्क रतनचुरा विद्युत् लाइन विस्तार		०.००		२९ लाखको योजना दोस्रो गाउँसभाबाट परिवर्तन
५७	२२	५ नं. वडाको खानीखोला किटियाडाडा कुलो मर्मत		१०००००	सम्पन्न	
५८	२३	४ नं. वडाको किराते रानीखोला टार तल्लो रानीखोला सिम्ले विद्युत् लाइन विस्तार		०.००		५ लाखको योजना दोस्रो गाउँसभाबाट परिवर्तन
५९	२४	४ नं. वडाको सिम्ले तल्लो रानीखोला किराते सडक टयाक खोल्ने	२९३८	९००,०००	सम्पन्न	
६०	२५	४ नं. वडाको किराते तमोर खोक्सिना तिनमुरे सडक टयाक खोल्ने	१९१५	१,१००,०००	सम्पन्न	
६१	२६	४ नं. वडाको खोक्लि पाल्ले ग्वालटार सडक टयाक खोल्ने	१६११	२,०००,०००	सम्पन्न	१४०१४०
६२	२७	४ नं. वडाको चिलाउने टटगे सडक टयाक खोल्ने	१२५४	७०००००	सम्पन्न	
६३	२८	४ नं. वडाको घोडालडेभिर अल्छीढुंगा सडक टयाक खोल्ने	६६०	७०००००	सम्पन्न	
६४	२९	४ नं. वडा प्रा.वि. मूलडाडा धापचौकी सडक टयाक खोल्ने	२३००	१,०००,०००	सम्पन्न	
६५	३०	४ नं. वडाको भोटेखोला वाजुरीवन सडक मर्मत	२५	५००,०००	सम्पन्न	

६६	३१	४ नं. वडाको धापचौकी तल्लो ढुंगे सडक ट्रयाक	१०३५	४००,०००	सम्पन्न	
६७	३२	४ नं. वडाको रानीखोला पोखरी सिउरानी लामाटोल सडक	९८४	५००,०००	सम्पन्न	
६८	३३	३ नं. वडाको ग्वालटार वितिजोर तीनकन्या सडक ट्रयाक खोल्ने	३३६०	१,८००,०००	सम्पन्न	
६९	३४	३ नं. वडाको सुन्तले दिदिंवेसी वन्दीजोर खोला सडक मर्मत	५४९	२००,०००.००	सम्पन्न	
७०	३५	३ नं. वडाको सान्ने नागपोखरी वन्दीजोर खोला पुलचोक सडक ट्रयाक	१७८१	८००,०००	सम्पन्न	
७१	३६	३ नं. वडाको खत्री कुलो र सिम्लेवेसी कृषि समूह सिचाइ मर्मत र पाइप खरिद		७००,०००	सम्पन्न	
७२	३७	२ नं. वडाको सुलीभन्ज्यां तीनमाने हर्कपुर थाक्ले धापचौकी सडक ट्रयाक खोल्ने	२६४३	१,०००,०००	सम्पन्न	
७३	३८	२ नं. वडाको हर्कपुरे वतीसे सडक मर्मत	८९४६	०		१० लाखको योजना दोस्रो गाउँसभाबाट परिवर्तन
७४	३९	२ नं. वडाको थाक्ले भैसीगोड सडक ग्राभेल	३१६१	१,०००,०००	सम्पन्न	
७५	४०	२ नं. वडाको सिरुवानी कसेनी सल्ले सडक ट्रयाक खोल्ने	४७६८	१,०००,०००	सम्पन्न	
७६	४१	२ नं. वडाको पोखेटार भैसीगोड विद्युत् लाइन विस्तार		०.००		७ लाखको योजना दोस्रो गाउँसभाबाट परिवर्तन
७७	४२	२ नं. वडाको कुखेटार र थाक्ले २ टाउमा २ वटा ट्रान्समिटर खरिद		६६५,०००	सम्पन्न	
७८	४३	२ नं. वडा कार्यालय कम्पाउन्डवाल निर्माण		०.००		५ लाखको योजना दोस्रो गाउँसभाबाट परिवर्तन
७९	४४	२ नं. वडाको जालपादेवी प्रा.वि. हर्कपुरको २ कोठे भवन निर्माण		०.००		१० लाखको योजना दोस्रो गाउँसभाबाट परिवर्तन
८०	४५	१ नं. वडाको कालीआप जुकेपानी ढुडभन्ज्यां ट्रयाक खोल्ने सडक	२३३०	१,०००,०००	सम्पन्न	
८१	४६	१ नं. वडाको ढुडभन्ज्यां सिमलटार सडक ट्रयाक खोल्ने	२१९४	१,०००,०००	सम्पन्न	
८२	४७	२ नं. वडाको च्याकुटारवेसी विर्तटार रानागाड सडक ट्रयाक खोल्ने	१६६६	१,०००,०००	सम्पन्न	
८३	४८	२ नं. वडाको वाक्सु दिम्लादिप भन्ज्यांखानी सडक ट्रयाक खोल्ने	१५२०	१,०००,०००	सम्पन्न	
८४	४९	२ नं. वडाको अडसोला कटुन्जे ट्रयाक खोल्ने सडक	२२३२	७००,०००	सम्पन्न	

८५	५०	२ नं.वडाको ज्यामिरे धनसार सडक ट्रायाक खोल्ने	८६३	७००,०००	सम्पन्न	३८०००
८६	५१	२ नं.वडाको कुखेटार कालीआप कुडुले डुडभन्ज्यां विद्युत् लाइन विस्तार		१,०००,०००	सम्पन्न	
८७	५२	२ नं. वडाको मुलखोला, रिङ्गाबोटे, पान्डीवारी, मान्कुटार कुलो मर्मत		३००,०००	सम्पन्न	
८८	५३	२ नं. वडाको आपटार ज्यामिरवोटे र भालु आप कुलो मर्मत		१००,०००	निरन्तर	निरन्तर
८९	५४	२ नं. वडाको कामना मा.वि.को खेलमैदान निर्माण		१५०,०००	सम्पन्न	
९०	५५	२ नं.वडाको प्रा.वि. कटुन्जे डुडभन्ज्यां घेरावारा		५०,०००	सम्पन्न	
९१	१	वडा नं. २ मा वितिजोर दोभानदेखि टुइनटार सम्म नदीमा स्काभेटरबाट खोला गहिर्याइ छेउमा ढुंगा राखी नदीको वहाव नियन्त्रण गर्ने		६००,०००	सम्पन्न	
९२	२	फोहोरमैला व्यवस्थापन तर्फ वडा नं १ मा फोहोर उठाउने, सरसफाइ अभियान चलाउने, फोहोर संकलकको पारिश्रमिक दिने		१२५०००	सम्पन्न	
९३	३	वडा नं. ३ मा फोहोर उठाउने, सरसफाइ अभियान चलाउने, फोहोर संकलकको पारिश्रमिक दिने		२२५०००	सम्पन्न	
९४		वडा नं. ५ मा फोहोर उठाउने, सरसफाइ अभियान चलाउने, फोहोर संकलकको पारिश्रमिक दिने		१,२५,०००	सम्पन्न	
९५	४	वडा नं. ६ मा फोहोर उठाउने, सरसफाइ अभियान चलाउने, फोहोर संकलकको पारिश्रमिक दिने		१२५०००	सम्पन्न	
९६	५	वडा नं. ७ मा फोहोर उठाउने, सरसफाइ अभियान चलाउने, फोहोर संकलकको पारिश्रमिक दिने		४००,०००	सम्पन्न	
९७	१	गाउँ विकास योजना बनाउन एकमुष्ट रु		१,५०,०००	नभएको	
९८	२	पंजीकरण व्यवस्थापनका लागि एकमुष्ट रु		३००,०००	सम्पन्न	
९९	३	सार्वजनिक सुनुवाइका लागि एकमुष्ट रु		५०,०००	नभएको	
१००	४	सुशासन प्रवर्द्धन - जनचेतना, तालिम का लागि एकमुष्ट रु		१००,०००	नभएको	
१०१	५	अनुसन्धान तथा विकास - खानी सर्वेक्षण लगायत तर्फ एकमुष्ट रु		२००,०००	सम्पन्न	

१०२	६	सुरक्षा व्यवस्था - सुरक्षा गार्ड लगायतमा खर्चण तर्फ एकमुष्ट रु		२५०,०००	सम्पन्न	५ लाखको योजना २ लाख ५० हजार दोस्रो गाउँसभाबाट रकमान्तर
१०३	७	सूचना प्रविधि तर्फ एकमुष्ट रु		१६०,०००	सम्पन्न	६ लाखको योजना ४ लाख ४० हजार दोस्रो गाउँसभाबाट रकमान्तर
१०४		चालु तर्फ		०		
१०५		पदाधिकारीहरूको पारिश्रमिक तथा सुविधा		२३४६०००	सम्पन्न	
१०६		कर्मचारी पारिश्रमिक तथा सुविधा		७९८००००	सम्पन्न	१ करोड ४ लाख बजेटबाट २४ लाख ५० हजार तेस्रो गाउँसभाबाट रकमान्तर
१०७		कार्यालय संचालन सम्बन्धी खर्च (छपाइ स्टेसनरी लगायत)		२२०००००	सम्पन्न	
१०८		बैठक भत्ता		३९५५०००	सम्पन्न	
१०९		मर्मत सम्भार (सवारी साधन मर्मत लगायत)		९९८०००	सम्पन्न	१२ लाख बजेटबाट २ लाख ८२ हजार तेस्रो गाउँसभाबाट रकमान्तर
११०		संचार महसुल		१००००००	सम्पन्न	
१११		इन्धन		१८०००००	सम्पन्न	
११२		अन्य इन्धन (ग्यास हिटर मट्टितेल लगायत)		१५००००	सम्पन्न	
११३		पानी बिजुली		१५००००	सम्पन्न	५ लाखको बजेटबाट ३ लाख ५० हजार तेस्रो गाउँसभाबाट रकमान्तर
११४		घर भाडा		७०००००	सम्पन्न	
११५		कार्यक्रम खर्च (जनचेतना, सिपविकास, समीक्षा बैठक, वार्षिक पुस्तिका, सरसफाइ, नागरिक वडापत्र, सार्वजनिक सुनुवाइ)		१६०००००	सम्पन्न	२० लाखको योजना दोस्रो गाउँसभाबाट ४ लाख रकमान्तर
११६		परामर्श तथा अन्य सेवा शुल्क - सल्लाहकार पारिश्रमिक, भिलेज प्रोफायल		१७९००००	सम्पन्न	२० लाखको योजना दोस्रो गाउँसभाबाट २ लाख १० हजार रकमान्तर
११७		अनुगमन मूल्यांकन र भ्रमण खर्च		१९९२५००	सम्पन्न	३० लाख १२ हजार ५ सय बजेटबाट १० लाख २० हजार तेस्रो गाउँसभाबाट रकमान्तर
११८		विविध खर्च		१५०००००	सम्पन्न	
११९		विपद् व्यवस्थापन (आगलागी लगायत)		७६००००	सम्पन्न	
१२०		स्वास्थ्य स्वयंसेविकाहरूको प्रोत्साहन भत्ता		५०००००	सम्पन्न	

१२१		म्याचिड फण्ड		०		५५००००० दोस्रो गा.सं. बाट रकमान्तर
१२२		पूँजीगत तर्फ				
१२३		फर्निचर		१००००००	सम्पन्न	
१२४		सवारी साधन			सम्पन्न	१०३३८५००
१२५		मेसिन औजार		१२०००००	सम्पन्न	
१२६		दोस्रो गाउँसभाबाट रकमान्तर गरी विनियोजित योजना तथा कार्यक्रमहरू		०		
१२७	१	४ नं. वडाको सरस्वती चिलाउने भन्ज्याङ डाँडा सडक ट्रयाक	४१९०	२३५००००	सम्पन्न	सि नं १८ चालु तर्फको म्याचिड फण्डतर्फको रु १६२०००००, सवारी साधन शीर्षकबाट ७२०८०००, एम्बुलेन्स खरिद तर्फको ४ लाख, सुरक्षा व्यवस्थाबाट २ लाख ५० हजार, सूचना प्रविधिबाट ४ लाख ४० हजार, कार्यक्रम खर्च बाट ४ लाख ।
१२८	२	४ नं. वडाको वत्सला मा.वि. दिडदिड किराँते खेलमैदान निर्माण		१०००००	सम्पन्न	
१२९	३	३ नं. वडाको फेदीचौर सडक ट्रयाक		८००००	सम्पन्न	
१३०	४	४ नं. वडाको जाँते ढुङ्गा खोक्सनाथ तमौरे किराँते सडक ट्रयाक	२३९३	१४५००००	सम्पन्न	
१३१	५	४ नं. वडाको सिम्ले तल्लो रानीखोला किराँते सडक ट्रयाक थप विस्तार		१५००००	सम्पन्न	
१३२	६	८ नं. वडाको गणेश मन्दिरबाट आग्रे हुँदै डाँडा गाउँ सडक	१७८९	६०००००	सम्पन्न	
१३३	७	३ नं. वडाको सान्ने नागपोखरी वन्दीजोर खोला पुलचोक सडक निर्माण थप विस्तार	१६३८	८१४०००	सम्पन्न	
१३४	८	७ नं. वडाको लप्से खानेपानी योजना		३०००००	सम्पन्न	
१३५	९	८ नं. वडाको अर्चले खानेपानी योजना		११०००	सम्पन्न	
१३६	१०	३ नं. वडाको ग्वालटार तल्लो कुलो मर्मत		३००००	सम्पन्न	
१३७	११	१ नं. वडाको घिमिरे भट्टराइ सिंचाइ कुलो		१५००००	सम्पन्न	
१३८	१२	१ नं. वडाको कमेरे खानी गर्वेटार सिंचाइ कुलो		१२५०००	सम्पन्न	
१३९	१३	१ नं. वडाको गोपुखोला दोभानटार सिंचाइ कुलो		१५००००	सम्पन्न	
१४०	१४	१ नं. वडाको हरेडाँडा ठूलो ढुङ्गा धोत्रे सरुटार सिंचाइ कुलो		४०००००	सम्पन्न	
१४१	१५	३ नं. वडा कार्यालय जाने बाटो मध्ये पहाडी हुँदै वडा कार्यालय जाने सडक मर्मत	११७	३५०००	सम्पन्न	
१४२	१६	वडा नं. ३ को च्याङलुङ सडक मर्मत	३१३	७००००	सम्पन्न	
१४३	१७	किराँते भदोरे सान्ने नागपोखरी वडा नं. ४ र ३ मा सडक मर्मत	३०३०	२४५०००	सम्पन्न	
१४४	१८	८ नं. वडाको पुष्प प्रा.वि. खेलमैदान निर्माण		१५००००	सम्पन्न	
१४५	१९	७ नं. वडाको छेत्पा खेलमैदान निर्माण		१५००००	सम्पन्न	

१४६	२०	माथिको निर्णयमा उल्लेखित यस गा.पा.को बैठक हल आउने बाटो र खेल मैदान निर्माण र मर्मत गर्ने योजना रु ३,५८,००० मा थप		४००००	सम्पन्न	सि नं १८ चालु तर्फको म्याचिड फण्डतर्फको रु १६२००००, सवारी साधन शीर्षकबाट ७२०८०००,
१४७		वडा नं ६ हैवारदेखि गोलन्जोर डाँडा सडक ट्रयाक		१५०००००	सम्पन्न	एम्बुलेन्स खरिद तर्फको ४ लाख, सुरक्षा व्यवस्थाबाट २ लाख ५० हजार, सूचना प्रविधिबाट ४ लाख ४० हजार, कार्यक्रम खर्च बाट ४ लाख ।
१४८	२१	आ व २०८४/०८५ को योजनाको पूर्वाधारतर्फको सि नं १३ को छ नं वडाको विपि हाइवे खनियाखर्क सुतारछाप विजयछाप सडक मर्मत तथा निर्माण थप विस्तार	५००	३०००००	सम्पन्न	
१४९	२२	आ व २०८४/०८५ को योजनाको पूर्वाधारतर्फको सि नं १६ को ५ नं वडाको रतनचुरा चिसापानी भक्तिराम सडक निर्माण तथा मर्मत थप विस्तार		१०००००	सम्पन्न	
१५०	२३	आ व २०८४/०८५ को योजनाको पूर्वाधारतर्फको सि नं ३३ को ३ नं वडाको ग्वालटार वितीजोर तीनकन्या सडक ट्रयाक थप विस्तार		३०००००	सम्पन्न	
१५१	२४	३ नं वडाको कात्तिके भदौरे ओखले सडक ट्रयाक	३८००	९०००००	सम्पन्न	
१५२	२५	८ नं वडाको ढुङ्गेनडाँडा खानेपानी योजना मर्मत		१५००००	सम्पन्न	
१५३	२६	८ नं वडाको राज डिही लिट खानेपानी योजना		२५००००	नभएको	
१५४	२७	८ नं वडाको लघु उद्यम तर्फ ओम चाउमिन उद्योगलाई अनुदान		१०००००	सम्पन्न	
१५५	२८	३ नं वडाको बाबुराम बराल सालिक निर्माण (तेस्रो गा सभाको निर्णयसँगै भुक्तानी)		५००००	सम्पन्न	
१५६	२९	वडा नं ४ र ५ को कच्ची सडक निर्वाचनका बखत गरिएको मर्मत	६२००	३२०८९१	सम्पन्न	आव २०७४/०७५ को सवारी साधन शीर्षकबाट रु २२०००० र आव २०७३/०७४ को पूजोगत तर्फको वचत रु ७८८९१/-
१५७	३०	गाउँपालिकाको बैठकहल आउने बाटो र खेलमैदान निर्माणमा थप बजेट		४००००	सम्पन्न	आव २०७४/०७५ को म्याचिड फण्डबाट रु ३५८०००/-

१५८	३१	२ नं वडाको गोल्माथान भैसीगोठ वतीसे सडक ट्रयाक	२११०	८३५०००	सम्पन्न	आव २०७४/०७५ को पूर्वाधार तर्फको सि नं ४१ को र सोही तर्फको सि नं ४२ को ट्रान्सफर्मर खरिद गरी बाँकी रकम बाट
१५९	३२	२ नं वडाको हरकपुर वतीसे सडक ट्रयाक तथा मर्मत योजना	१०४५१	२००००००	सम्पन्न	आव २०७४/०७५ को पूर्वाधार तर्फको सि नं ४४ को २ नं वडाको जालपादेवी प्रावि हरकपुरको २ कोटे भवन निर्माणको रु १० लाख र सोही तर्फको सि नं ३८ को २ नं वडाको हरकपुर वतीसे सडक ट्रयाक तथा मर्मत एकमुष्ट
१६०	३३	२ नं वडाको सल्ले हुँदै पाल्ले सडक ट्रयाक	१८९०	५०००००	सम्पन्न	आव २०७४/०७५ को पूर्वाधार तर्फको सि नं ४३ को २ नं वडा कार्यालय कम्पाउण्ड वाल निर्माण रु ५ लाख
१६१	३४	वडा नं ५ को विपि राजमार्ग २६ बाट वडा कार्यालय साविक ३ हुँदै नयाँखर्क मावि हुँदै गाउँपालिका जोड्ने सडक निर्माण तथा मर्मत	१८००	२९०००००	सम्पन्न	आव २०७४/०७५ को पूर्वाधारतर्फको सि नं २१ को वडा नं ५ को विद्युत् विस्तारको २९ लाख
१६२	३५	वडा नं ६ को हैवार गाउँ किराँते पँधेराबाट नारानडाँडा स्कुल सडक रु छ लाख तथा यसै वडाको नाकाजोली मश्राङ्गी टोल हायुटोल बाहुन टोल दमै डाँडा चौतारा हुँदै भक्तिराम सैलथुम्का सडक मर्मत तथा निर्माण रु छ लाख	१४३०	१००००००	सम्पन्न	
१६३	३६	वडा नं ४ को डुँडेस्वारा किराँते सडक मर्मत २ लाख ५० हजार र आव २०७४/०७५ को पूर्वाधार तर्फको सि नं २४को वडा नं ४ कै सिम्ले तल्लो रानीखोला किराँते सडक थप विस्तार २ लाख ५० हजार	८२१	५०००००	सम्पन्न	आव २०७४/०७५ को पूर्वाधार तर्फको सि नं २३ को वडा नं ४ को किराँते रानीखोला टार सिम्ले विद्युत् विस्तारको योजना ५ लाखको रकमान्तर
१६४	३७	वडा नं २ को बाल प्रगति विद्यालयको हाता सुधार		१०००००	सम्पन्न	आव २०७३/०७४ को योजनाक १ लाखको २ नं वडा कार्यालय खानेपानी पाइप खरिद योजनाबाट रकमान्तर

१६५	३८	वडा नं ६ को बलेनीमा इनार निर्माण र वडाका विभिन्न ठाउँका लागि खानेपानी पाइप खरिद		५०००००	निरन्तर	आगामी निरन्तर । ५ लाखको योजना आव २०७४/०७५ को सामाजिक विकासतर्फको सि नं १२ को वडा नं ६ को वलेनीमा इनारबाट पानी ल्याउन तार तथा मोटर व्यवस्था भन्दास खोला इनारबाट पानी ल्याउन पाइप खरिद वन्दिजोर पाइप विस्तार मनेटार इनार
१६६		अन्य भाडा		२०७२६५०	सम्पन्न	आव २०७४/०७५को सि नं १८ चालु तर्फको म्याचिड फण्डको रकमबाट १६५००००, आव २०७३/०७४ को चालु तर्फ वचत रु ४२२६५०
१६७		कृषि तर्फ		८०००००	सम्पन्न	आव २०७४/०७५को सि नं १८ चालु तर्फको म्याचिड फण्डको रकमबाट
१६८		पशु सेवा तर्फ		६५००००	सम्पन्न	
१६९		महिला कार्यक्रम		४०००००	सम्पन्न	
१७०		छनौट गरिएको फर्मको नाम ५० प्रतिशत जनसहभागितामा				
१७१		आर्थिक परिवर्तन कृषि समूह १ नं वडा गाई फर्म		४८४०००	सम्पन्न	
१७२		सत्यदेवी बाखा फर्म १ नं वडा		२४२०००	सम्पन्न	
१७३		दुग्ध उत्पादक कृषक समूह वडा नं ३ गाई र डेरी		१३०६०००	सम्पन्न	
१७४		नमुना सामुहिक बाखा फार्म ३ नं वडा		२४२०००	सम्पन्न	
१७५		नागेन्द्र बाखा फर्म ४ नं वडा		३३८०००	सम्पन्न	
१७६		सल्लेरी बाखा फर्म छ नं वडा		१४६०००	सम्पन्न	
१७७		आमन्त्रित कृषि फर्म छ नं वडा गाई बाखा र डेरी		३४८२०००	सम्पन्न	
१७८		कोइराला तथा अन्य बाखा फार्म ६ नं वडा		१४६०००	सम्पन्न	
१७९		कृषक उत्थान दुग्ध सहकारी ७ नं वडा गाई र डेरी		९६४०००	सम्पन्न	
१८०		जम्मा रु		७३५००००	०	

१८१		छनौट गरिएको फर्मको नाम ५० प्रतिशत जनसहभागिता बाहेक विमा शीर्षक		०	नभएको	
१८२		आर्थिक परिवर्तन कृषि समूह १ नं वडा गाई फर्म		१६०००	नभएको	
१८३		सत्यदेवी बाख्रा फर्म १ नं वडा		८०००	नभएको	
१८४		दुग्ध उत्पादक कृषक समूह वडा नं ३ गाई र डेरी		४४०००	नभएको	
१८५		नमुना सामुहिक बाख्रा फार्म ३ नं वडा		८०००	नभएको	
१८६		नागेन्द्र बाख्रा फर्म ४ नं वडा		११०००	नभएको	
१८७		सल्लेरी बाख्रा फर्म छ नं वडा		४०००	नभएको	
१८८		आमन्त्रित कृषि फर्म छ नं वडा गाई बाख्रा र डेरी		११८०००	नभएको	
१८९		कोइराला तथा अन्य बाख्रा फार्म ६ नं वडा		४०००	नभएको	
१९०		कृषक उत्थान दुग्ध सहकारी ७ नं वडा गाई र डेरी		३६०००	नभएको	
१९१		जम्मा रु		२४९०००	०	
१९२		तेस्रो गाउँसभाबाट रकमान्तर गरी विनियोजित योजना तथा कार्यक्रमहरू		०		
१९३		३ नं वडाको तल्लो कात्तिके थाङ्गे कालिका प्रा वि सडक ट्रायाक	३९४२	१४१७०००	सम्पन्न	आव २०७४/०७५ को कर्मचारी पारिश्रमिक
१९४		वडा नं १ को डुडभन्ज्याङ सिमलटार सडक थप विस्तार (साविककै उपभोक्ता समितिबाट काम गर्ने गरी)	१८२४	५०००००	सम्पन्न	शीर्षकबाट २४ लाख, अनुगमन मूल्याङ्कनबाट १० लाख २० हजार, पानी
१९५		वडा नं १ को अटसोला कटुन्जे सडक थप विस्तार (साविककै उपभोक्ता समितिबाट काम गर्ने गरी)		२५००००	सम्पन्न	बिजुली बाट ३ लाख ५० हजार, मर्मत शीर्षकबाट २ लाख ८२ हजार, चालु
१९६		वडा नं ७ को सामुदायिक भवन घडेरी तथा भलिवल खेलमैदान निर्माण		३०००००	सम्पन्न	तर्फको कर्मचारी महङ्गी भत्ताबाट रु ५० हजार र
१९७		वडा नं ५ को खनियाखर्क खानेपानी ट्याकी निर्माण		७५००००	सम्पन्न	पूर्वाधार तर्फको सि नं १५ को ५ नं को छबिस मा
१९८		वडा नं ३ को सातवोटे कुलो मर्मत		३३५०००	सम्पन्न	वि नयाखर्क सडकबाट २ लाख रकमान्तर गरेको
१९९		वडा नं ३ को बाबुराम बराल सालिक निर्माण थप काम (साविककै उपभोक्ता समितिबाट काम गर्ने गरी)		६०००००	सम्पन्न	
२००		वडा नं १ को डुडभन्ज्याङ क्षेत्रमा सडक निर्माण	१५४१	१०००००	सम्पन्न	
२०१		वडा नं ५ को लोकभावना प्रा वि खेलमैदान निर्माण		५०००००	सम्पन्न	

२०२						
२०३		गोलन्जोर गाउपालिकाको आ.व.				
२०४		वित्तीय समानीकरण (निसर्त अनुदान) तर्फको आय		१६४४५५०००		
२०५		आन्तरिक आय		१६८७०००		
२०६		निसर्त र आन्तरिक आय जम्मा		१६६१४२०००		
२०७		सशर्त अनुदान आय		१०३७८६०००		
२०८		जम्मा आय		२६९९२८०००		
२०९		आव २०७३।०७४ को बजेटबाट कार्यान्वयनमा ल्याइएका योजनाहरू				
२१०	१	वडा नं. २ को कार्यालय भवनका लागि खानेपानी पाइप खरिद	२	०	सम्पन्न	रु १०५००० को योजना दोस्रो गाउँसभाबाट परिवर्तन
२११	२	वडा नं. २ कार्यालय घेराबारा, मर्मत, विद्युत् जडान	२	२०००००	सम्पन्न	
२१२	३	वडा नं. २ कार्यालय जाने बाटोको कार्यालय नजिक फिल्ड निर्माण	२	२९५०००	सम्पन्न	
२१३	४	घ्याम्पाटार हुँदै वडा नं. १ को कार्यालय भवन जाने बाटो	१	५०००००	सम्पन्न	
२१४	५	डुँडभन्ज्याङ हुँदै वडा कार्यालय जाने वडा नं १ सडक मर्मत	५१०	१०००००	सम्पन्न	
२१५	६	३ नं वडाको च्याङलुङ हुँदै तीनकन्या जाने सडक		३५००००	सम्पन्न	
२१६	७	वडा नं. ३ आपत् कालीन भवन जाने ग्राभेल सडक मर्मत		१०००००	सम्पन्न	
२१७	८	ओखले च्याङलुङ खानेपानी हिलटेक ४ वटाको लागि		६००००	सम्पन्न	
२१८	९	लामसोती पातलेटार भुकम्पपीडित का लागि ३ नं वडा खानेपानी पोलिथिन पाइप खरिद	३	९००००	सम्पन्न	
२१९	१०	वडा नं. ४ कार्यालय भवन मर्मत		४०००००	सम्पन्न	
२२०	११	रानीखोला हुँदै वडा कार्यालय जाने सडक मर्मत ४ नं वडा		२०००००	सम्पन्न	
२२१	१२	आलुबारी, पोखरी हुँदै वडा कार्यालय जाने बाटो मर्मत ४ नं वडा		२०००००	सम्पन्न	
२२२	१३	५ नं. वडा कार्यालय भवन मर्मतका लागि		५०००००	सम्पन्न	
२२३	१४	वडा नं. ५ कार्यालय जाने बाटो सोलिङ गर्ने र नाला निर्माण		२२५०००	सम्पन्न	
२२४	१५	कृष्ण मन्दिर हुँदै वडा कार्यालय जाने मर्मत तथा नाला निर्माण ६ नं वडा		२२५०००	सम्पन्न	

२२५	१६	वडा नं. ६ कार्यालय भवन मर्मत तथा कार्यालय सामान खरिद		१०००००	सम्पन्न	
२२६	१७	हैवरगाउँ नारायण डाँडा सडक निर्माण तथा मर्मत ५ नं वडा		२०००००	सम्पन्न	
२२७	१८	नाकाजोलीदेखि वडा कार्यालय जाने बाटो मर्मत ५ नं		१५००००	सम्पन्न	
२२८	१९	नाकाजोली हायुटोलदेखि वडा कार्यालय सडक निर्माण तथा मर्मत ६ नं वडा		१५००००	सम्पन्न	
२२९	२०	वडा नं. ७ को कार्यालय कोठा घेराबारा		४०००००	सम्पन्न	१४३१५
२३०	२१	वडा कार्यालय भवन कम्पाउण्ड तार घेराबारा ७ नं वडा		२०००००	सम्पन्न	
२३१	२२	मध्यपहाडी राजमार्गदेखि जनज्योति प्रा.वि. सडक मर्मत ७ नं वडा		५००००	सम्पन्न	
				४८०००००		

२.३ आ.व २०७४/०७५ को समष्टिगत भौतिक प्रगति विवरण

सि नं	भौतिक प्रगति विवरण	भौतिक प्रगति परिमाण/करीव
१.	कालेपत्रे सडक	०
२.	नयाँ ट्रयाक सडक	९५ कि.मि.
३.	ग्रावेल सडक	४ कि.मि.
४.	ड्रेन र टेवा पर्खाल	२ कि.मि.
५.	ह्युम पाइप	८ वटा
६.	मर्मत सम्भार	२४ कि.मि.
७.	खानेपानी पाइप लाइन विस्तार	२७ कि.मि.
८.	हिलटेक ट्यांकी	१० वटा
९.	पक्की खानेपानी ट्यांकी	३ वटा
१०.	खेलमैदान	११ वटा
११.	विद्युत पोल	५० वटा
१२.	विद्युत ट्रान्सफर्मर	१ वटा
१३.	सिंचाइ नयाँ निर्माण	१ कि.मि.
१४.	सिंचाइ मर्मत	१ कि.मि.
१५.	नदी नियन्त्रण	५०० मिटर
१६.	भवन	५ वटा
१७.	मन्दिर	१ वटा
१८.	सालिक	१ वटा
१९.	प्राथमिक स्तरमा अंग्रेजी माध्यम शिक्षण	१२ वटा विद्यालय

२०.	कृषि जे टि ए कक्षा संचालन	१ वटा विद्यालय
२१.	ओभरसियर कक्षा संचालन	१ वटा विद्यालय
२२.	एम्बुलेन्स खरिद र संचालन	१ वटा
२३.	साना सिंचाइ कार्यक्रमको सुरुवात	६ वटा योजना
२४.	बैकल्पिक उर्जा प्रवर्द्धन केन्द्रबाट निःशुल्क प्राप्त १२०० वाटका सौर्य सोलार जडान	२ वटा

२.४ यस गाउँपालिकाको गाउँसभा र गाउँ कार्यपालिकाबाट हाल सम्म स्वीकृत भएका कानूनहरूको विवरण

सि.नं.	कानूनको नाम	स्वीकृत गर्ने निकाय	स्वीकृत मिति
१.	गोलन्जोर गाउँपालिकाको आर्थिक ऐन २०७४	गाउँसभा	२०७४/०३/२९
२.	गोलन्जोर गाउँपालिकाको विनियोजन ऐन २०७४	गाउँसभा	२०७४/०३/२९
३.	गोलन्जोर गाउँपालिकाको आ.व. २०७४/०७५ को आय व्यय विवरण : २०७४	गाउँसभा	२०७४/०३/२९
४.	गोलन्जोर गाउँपालिका गाउँ कार्यपालिका (कार्य विभाजन) नियमावली:२०७४	गाउँ कार्यपालिका	२०७४/०४/१८
५.	गोलन्जोर गाउँपालिका गाउँ कार्यपालिकाको कार्य सम्पादन नियमावली:२०७४	गाउँ कार्यपालिका	२०७४/०४/१८
६.	गोलन्जोर गाउँपालिका गाउँ कार्यपालिकाको निर्णय वा आदेश र अधिकारपत्रको प्रमाणीकरण (कार्यविधि) नियमावली : २०७४	गाउँ कार्यपालिका	२०७४/०४/१९
७.	गोलन्जोर गाउँपालिकाको गाउँसभा संचालन कार्यविधि : २०७४	गाउँ कार्यपालिका	२०७४/०६/०५
८.	गोलन्जोर गाउँपालिकाका पदाधिकारीहरूको आचारसंहिता : २०७४	गाउँ कार्यपालिका	२०७४/०६/०५
९.	गोलन्जोर गाउँपालिकाको भवन निर्माण सम्बन्धी आधारभूत मार्गदर्शन : २०७४	गाउँ कार्यपालिका	२०७४/०७/२०
१०.	गोलन्जोर गाउँपालिकाको प्रशासकीय कार्यविधि (नियमित गर्ने) ऐन : २०७४	गाउँ सभा	२०७४/०९/२१
११.	गोलन्जोर गाउँपालिकाको कृषि व्यवसाय प्रवर्द्धन ऐन : २०७४	गाउँसभा	२०७४/०९/२१
१२.	गोलन्जोर गाउँपालिकाको सहकारी ऐन : २०७४	गाउँसभा	२०७४/०९/२१
१३.	गोलन्जोर गाउँपालिकाको शिक्षा ऐन : २०७४	गाउँसभा	२०७४/०९/२१
१४.	गोलन्जोर गाउँपालिकाको एफ.एम.रेडियो (व्यवस्थापन तथा संचालन) कार्यविधि : २०७४	गाउँ कार्यपालिका	२०७४/१२/०६
१५.	गोलन्जोर गाउँपालिकाको स्थानीय राजपत्र प्रकाशन सम्बन्धी कार्यविधि: २०७४	गाउँ कार्यपालिका	२०७४/१२/०६
१६.	गोलन्जोर गाउँपालिकाको शिक्षा नियमावली : २०७४	गाउँ कार्यपालिका	२०७४/१२/०७
१७.	गोलन्जोर गाउँपालिकाको न्यायिक समिति (कार्यविधि सम्बन्धी) ऐन : २०७४	गाउँसभा	२०७४/१२/१६
१८.	गोलन्जोर गाउँपालिकाको उपभोक्ता समिति गठन, परिचालन तथा व्यवस्थापन कार्यविधि २०७४	गाउँ कार्यपालिका	२०७४/१२/१६
१९.	गोलन्जोर गाउँपालिकाको घ वर्गको निर्माण व्यवसायी इजाजत पत्र सम्बन्धी कार्यविधि : २०७४	गाउँ कार्यपालिका	२०७४/१२/१६
२०.	गोलन्जोर गाउँपालिकाको एकीकृत सम्पत्ति कर व्यवस्थापन कार्यविधि : २०७४	गाउँ कार्यपालिका	२०७४/१२/२६
२१.	गोलन्जोर गाउँपालिकाको करारमा प्राविधिक कर्मचारी व्यवस्थापन सम्बन्धी कार्यविधि : २०७४	गाउँ कार्यपालिका	२०७४/१२/२६
२२.	गोलन्जोर गाउँपालिकाको आ.व. २०७५/०७६ को नीति तथा कार्यक्रम	गाउँसभा	२०७५/०३/१०
२३.	गोलन्जोर गाउँपालिकाको आ.व. २०७५/०७६ को आर्थिक ऐन : २०७५	गाउँसभा	२०७५/०३/३१

२४.	गोलन्जोर गाउँपालिकाको आ.व. २०७५/०७६ को विनियोजन ऐन : २०७५	गाउँसभा	२०७५/०३/३१
२५.	गोलन्जोर गाउँपालिकाको आ.व. २०७५/०७६ को आय व्यय विवरण : २०७५	गाउँसभा	२०७५/०३/३१

२.५ आ.व. २०७४/०७५ मा यस गाउँपालिकालाई निःशुल्क रूपमा रजिष्ट्रेसन गरी जग्गा दान दिने जग्गा दाताहरूको विवरण

सि.नं.	जग्गा दाताको नाम	जग्गादाताको उमेर	ठेगाना	निःशुल्क दान गरेको जग्गाको क्षेत्रफल
१.	श्री लोकबहादुर कार्की	३७ वर्ष	गोलन्जोर गाउँपालिका वडा नं - ३	०-१५-१-१
२.	श्री शान्तिबहादुर कार्की	६० वर्ष	गोलन्जोर गाउँपालिका वडा नं - ३	०-८-०-०
३.	श्री पवित्रादेवी वराल	७३ वर्ष	गोलन्जोर गाउँपालिका वडा नं - ३	०-५-०-०
४.	श्री विष्णुप्रसाद अधिकारी	६३ वर्ष	गोलन्जोर गाउँपालिका वडा नं - ३	१-०-०-० (खर पाखो समेत)
५.	श्री खेमबहादुर कार्की	५५ वर्ष	गोलन्जोर गाउँपालिका वडा नं - ३	०-३-०-२
६.	श्री कल्याण विक्रम कार्की	३२ वर्ष	गोलन्जोर गाउँपालिका वडा नं - ३	०-३-२-२
७.	श्री सुन्तली माभी	३४ वर्ष	गोलन्जोर गाउँपालिका वडा नं - ३	०-२-०-०
		जग्गाको जम्मा क्षेत्रफल	३-५-०-१	

३ घटना दर्ता तथा सामाजिक सुरक्षा भत्ता वितरण सम्बन्धी विवरण

३.१ गोलन्जोर गाउँपालिका मासिक घटना दर्ता विवरण

महिना	जन्म दर्ता			मृत्यु दर्ता			विवाह दर्ता संख्या	बसाई सराई				सम्बन्ध विच्छेद	जम्मा
	महिला	पुरुष	जम्मा	महिला	पुरुष	जम्मा		दर्ता संख्या	गएको संख्या	आएको संख्या	वसाईसराईको		
वैशाख	२६	२०	४६	१	४	५	१३	१	४	०	३	०	३२
ज्येष्ठ	५७	१४	७१	७	५	१२	२६	४	१	०	०	०	३९
असार	७	१५	२२	१	२	३	१२	४	८	५	६	०	२५
श्रावण	४१	४०	८१	८	८	१६	२५	१३	२८	८	५०	०	६४
भदौ	२४	२७	५१	३	५	८	१४	५	२७	३	१०	०	४९
असोज	१४	२१	३५	२	३	५	२३	३	८	०	०	०	५६
कार्तिक	२५	२०	४५	५	६	११	२५	८	३१	०	१२	०	५१
मङ्सिर	३८	१७	५५	६	११	१७	१५	२	१४	०	०	०	४०
पूष	३७	२६	६३	७	११	१८	१९	१०	१३	३	०	०	४५
माघ	१६	२७	४३	७	११	१८	१५	६	२५	०	१५	०	५६
फागुन	२०	११	३१	३	१२	१५	२३	८	२०	४	२१	०	४१
चैत्र	३१	३९	७०	९	२१	३०	२३	१	२	०	०	०	७२
जम्मा	३३६	२७७	६१३	५९	९९	१५८	२३३	६५	१८१	२३	११७	०	५७०

आ व २०७४/०७५ मा सामाजिक सुरक्षा भत्ता वितरणको समष्टिगत विवरण

सि. न	लक्षित समुह	भत्ता वितरण संख्या			वितरण गरिएको रकम	लगत कट्टा			लगत थप			कुल कायम		
		महिला	पुरुष	जम्मा		महिला	पुरुष	जम्मा	महिला	पुरुष	जम्मा	महिला	पुरुष	जम्मा
१	ज्येष्ठ नागरिक (अन्य)	४१७	३८५	८०२	८०२	२०	३६	५६	२४	२०	४४	४२१	३६९	७९०
२	ज्येष्ठ दलित	१०१	१०२	२०३	८	०	०	०	७	१०	१७	१०८	११२	२२०
३	एकल महिला	४		४	०	०	०	०	२	०	२	६	०	६
४	विधवा	४९३		४९३	६१	३	०	३	२	०	२	४९२	०	४९२
५	पूर्ण अशक्त	१९	३४	५३	०	०	०	०	२	१	३	२१	३५	५६
६	अति अशक्त अपाङ्ग	२७	३८	६५	०	१	०	१	०	०	०	२६	३८	६४
७	लोपोन्मुखर आदिवासि जनजाति	२७३	२८२	५५५	०	३	३	६	३	३	६	२७३	२८२	५५५
८	दलित वालबालिका	२०७	२३६	४४३	०	९	१५	२४	२४	२१	४५	२२२	२४२	४६४
जम्मा		१५४१	१०७७	२६१८	८७१	३६	५४	९०	६४	५५	११९	१५६९	१०७८	२६४७

३.३ सामाजिक सुरक्षा भत्ता लिनेको नाम सहितकोविवरण

जिल्ला ससिन्धुली गा वि सरनपा. स्मोलन्जोर लागू हुने आर्थिक वर्ष : २०७४/७५ किस्ता: तेस्रो

वडा नं १

सि. नं.	सामाजिक सुरक्षाको किसिम	व्यक्तिगत परिचय नं	नाम (नेपालीमा)	लिङ्ग	जन्म मिति	उमेर	वडा नं.	नागरिकता नं	संरक्षकको नाम	भत्ता	उपचार खर्च	जम्मा पाउने	दस्ताखत	कैफियत
१	कि	२०२४०२१३००३२३	अम्बिका देवी पाण्डे	महिला	२०२४/०२/१३	५०	१	३६४		२४००	०	२४००		
२	कि	२०३५०९०५००५३३	चेत प्रसाद न्यौपाने	पुरुष	२०३५/०९/०५	३९	१	४६५		२४००	०	२४००		
३	कि	२०६१०९०८००३२७	निर्मला नेपाली	महिला	२०६१/०९/०८	१३	१			२४००	०	२४००		
४	कि	२०३३०७०७०००३३	सरिता न्यौपाने	महिला	२०३३/०७/०७	४१	१	१५२५५		२४००	०	२४००		
५	कि	२०३७०१०३००३३३	हिरा देवी नेवार	महिला	२०३७/०१/०३	३७	१	२०-०१-७३-०५५३२		२४००	०	२४००		

वडा नं - १

सि. नं.	सामाजिक सुरक्षाको किसिम	व्यक्तिगत परिचय नं	नाम (नेपालीमा)	लिङ्ग	जन्म मिति	उमेर	वडा नं.	नागरिकता नं	संरक्षकको नाम	भत्ता	उपचार खर्च	जम्मा पाउने	कैफियत
१	एकल महिला भत्ता	२०४२०५१६०००६२	सिता कुमारी श्रेष्ठ	महिला	२०४२/०५/१६	३२	१	२०३००९-४६		४०००	०	४०००	

वडा नं - १

सि. नं.	सामाजिक सुरक्षाको किसिम	व्यक्तिगत परिचय नं	नाम (नेपालीमा)	लिङ्ग	जन्म मिति	उमेर	वडा नं.	नागरिकता नं	संरक्षकको नाम	भत्ता	उपचार खर्च	जम्मा पाउने	कैफियत
१		२००७०११९००१३४	अभिर दमाई	पुरुष	२००७/०१/१९	६७	१			४०००	०	४०००	
२		२००५०११६००२१७	इन्द्र माया दमिनी	महिला	२००५/०१/१६	६९	१			४०००	०	४०००	
३		२००६१२३०२७२०८	इमान सिंह कामी	पुरुष	२००६/१२/३०	६७	१			४०००	०	४०००	
४		२०१३०७१३००६२९	उषा माया साकी	महिला	२०१३/०७/१३	६१	१	६०१		४०००	०	४०००	
५		२०१३०२३०५७८४७	वित्र बहादुर बिस्कर्मा	पुरुष	२०१३/१२/३०	६०	१	३६३१०		४०००	०	४०००	
६		२००५०२०३००३०४	टिका बहादुर साकी	पुरुष	२००५/०२/०३	६९	१			४०००	०	४०००	
७		२००६०२०६००७०१	तिल माया साकी	महिला	२००६/०२/०६	६८	१	६२२		४०००	०	४०००	
८		२००६१२३०२७२५७	धन माया दमाई	महिला	२००६/१२/३०	६७	१			४०००	०	४०००	
९		१९९९०११६००३७८	निर बहादुर दमाई	पुरुष	१९९९/०१/१६	७५	१			४०००	४०००	८०००	
१०		२००५१२३०२७७३९	पञ्च माया कामी	महिला	२००५/१२/३०	६८	१			४०००	०	४०००	
११		२००५०२०५००३६६	पम्पा माया साकी	महिला	२००५/०२/०५	६९	१			४०००	०	४०००	
१२		२०११०७१२००८८३	महावीर दमाई	पुरुष	२०११/०७/१२	६३	१	१०३३		४०००	०	४०००	
१३		२०११०९२१००३०९	लोक मान दमाइ	पुरुष	२०११/०९/२१	६३	१	२०११०९-६०४५		४०००	०	४०००	
१४		१९९६१२३०५३५१२	विष्णु साकी	पुरुष	१९९६/१२/३०	७७	१			४०००	४०००	८०००	
१५		२०१२०९२१००२९९	शान्तिमान साकी	पुरुष	२०१२/०९/२१	६२	१	१५७		४०००	०	४०००	
१६		२०१४०२०९००६१८	शुभ माया कामिनी	महिला	२०१४/०२/०९	६०	१	९०१		४०००	०	४०००	
१७		२०००१०३०१२३२	सूर्य बहादुर दमाई	पुरुष	२०००/०१/०३	७४	१			४०००	४०००	८०००	

संरक्षकको नाम (लिङ्ग)

वडा नं.	व्यक्तिगत परिचय नं.	नाम (नेपालीमा)	लिङ्ग	जन्म मिति	उमेर	वडा नं.	नागरिकता नं.	संरक्षकको नाम	अवधि	भत्ता	उपचार खर्च	जम्मा पाउने	कैफियत
१८	१९९०११६०१०२४	नील बहादुर दमाई	पुरुष	१९९९/०१/१६	७५	१	३५६			४०००	४०००	८०००	
१९	१९९६०९२०००५८५	पदम माया कामी	महिला	१९९६/०९/२०	७८	१	९२			४०००	४०००	८०००	
२०	१९९३०५०६०१०१७	मधु माया दमाई	महिला	१९९३/०५/०६	८१	१	१७२२			४०००	४०००	८०००	
२१	१९९८१२२९०३६०६	सुन ज्योती दमाई	महिला	१९९८/१२/२९	७५	१	३९७			४०००	४०००	८०००	
२२	२००४०२०३०२०७१	सीता कुमारी वी.क.	महिला	२००४/०२/०३	७०	१	१०९४			४०००	४०००	८०००	
२३	१९९६०९२०००५८५	पदम माया कामी	महिला	१९९६/०९/२०	७८	१	९२			४०००	४०००	८०००	
२४	१९९६०२०६००९५१	कबीरे दमाई	पुरुष	१९९६/०२/०६	७८	१	१०३९			४०००	४०००	८०००	
२५	२००१०९२००१५२४	खम्ब सिंह साकी	पुरुष	२००१/०९/२०	७३	१	१३९			४०००	४०००	८०००	
२६		चन्द्र माया साकी	महिला	२००२/१०/०५								८०००	

वर्षे नागरिक भत्ता (दलित)

वडा नं - १

सि. नं.	सामाजिक सुरक्षाको किसिम	व्यक्तिगत परिचय नं.	नाम (नेपालीमा)	लिङ्ग	जन्म मिति	उमेर	वडा नं.	नागरिकता नं.	संरक्षकको नाम	अवधि	भत्ता	उपचार खर्च	जम्मा पाउने	कैफियत
१		२००१२३०६१३३१	अम्बर बहादुर लामिछाने	पुरुष	२००१/१२/३०	७२	१	२१०६			४०००	४०००	८०००	
२		१९९१२३०३२३८४	अम्बिका राहुत	महिला	१९९१/१२/३०	८२	१				४०००	४०००	८०००	
३		१९९९१२३०६००६५	इन्द्र कुमारी न्यौपाने	महिला	१९९९/१२/३०	७४	१				४०००	४०००	८०००	
४		२००१०६१०००७१३	एक बहादुर चौहान	पुरुष	२००१/०६/१०	७३	१				४०००	४०००	८०००	
५		१९९२१२३०३१०३८	हर्क बहादुर माझी	पुरुष	१९९२/१२/३०	८१	१				४०००	४०००	८०००	
६		१९८७०१२०००२२	कर्ण कुमारी थापा मगर	महिला	१९८७/०१/२८	८७	१				४०००	४०००	८०००	
७		२००००९१९००६९४	कुन्ता माया थापामगर	महिला	२०००/०९/१९	७४	१	२९७			४०००	४०००	८०००	
८		२०००१२३०७२८१९	कृष्ण प्रसाद शर्मा न्यौपाने	पुरुष	२०००/१२/३०	७३	१	५७७३/२५९			४०००	४०००	८०००	
९		२००११२३०६१७०३	कृष्ण बहादुर मगर	पुरुष	२००१/१२/३०	७२	१	९०६			४०००	४०००	८०००	
१०		१९९८१२३०५६६१५	खड्ग बहादुर कार्की	पुरुष	१९९८/१२/३०	७५	१				४०००	४०००	८०००	
११		१९९२१२३०३१०८७	खड्ग बहादुर चौहान	पुरुष	१९९२/१२/३०	८१	१				४०००	४०००	८०००	

वर्षे नागरिक भत्ता (शुद्ध)

दीर्घ नागरिकी सूची (अनु-१)

३८	२००१२३०६१३२३	दिप माया महत्त	महिला	२००१/१२/३०	७२	१	१७९					४०००	४०००	४०००						
३९	२००००५१५०१२०१	दिर्घ माया खत्री	महिला	२०००/०५/१५	७४	१	२०३००९/१९३					४०००	४०००	४०००						
४०	२००११२३०६१५४७	दिल माया माम्की	महिला	२००१/१२/३०	७२	१	१०५०					४०००	४०००	४०००						
४१	२०००१२३०७२८०१	देवि प्रसाद लामिछाने	पुस्त्र	२०००/१२/३०	७३	१	५८०९/१७३					४०००	४०००	४०००						२०७५-०३-३२
४२	२००११२३०६१७२९	देवी बहादुर श्रेष्ठ	पुस्त्र	२००१/१२/३०	७२	१	३४१					४०००	४०००	४०००						
४३	१९९११२३०३२३१९	धन बहादुर सुनुवार	पुस्त्र	१९९१/१२/३०	८२	१						४०००	४०००	४०००						
४४	१९८६१२३०१६६३५	नन्द माया खत्री	महिला	१९८६/१२/३०	८७	१						४०००	४०००	४०००						
४५	२००११२३०६१७११	नन्द लाल श्रेष्ठ	पुस्त्र	२००१/१२/३०	७२	१	९९३					४०००	४०००	४०००						
४६	१९९६०९१९००२६४	नाम कुमारी थापा	महिला	१९९६/०९/१९	७८	१	१७१					४०००	४०००	४०००						
४७	१९९९१२३०६०१०७	नेत्र बहादुर बस्नेत	पुस्त्र	१९९९/१२/३०	७४	१						४०००	४०००	४०००						
४८	१९९५०९१९००४६४	पंच बहादुर सुनुवार	पुस्त्र	१९९५/०९/१९	७९	१	५०५					४०००	४०००	४०००						
४९	२००४०२०६०१५८९	पदम बहादुर सुनुवार	पुस्त्र	२००४/०२/०६	७०	१	७०१					४०००	४०००	४०००						
५०	२००४०७०७००७९९४	होम प्रसाद न्यौपाने	पुस्त्र	२००४/०७/०७	७०	१	५९९					४०००	४०००	४०००						
५१	१९९००९०७००११२	पदम माया सुनुवार	महिला	१९९०/०९/२७	८४	१						४०००	४०००	४०००						
५२	१९९११२३०३२२८५	पुर्ण बहादुर सुनुवार	पुस्त्र	१९९१/१२/३०	८२	१						४०००	४०००	४०००						
५३	१९९१०२३०११७१	पुर्ण माया रास्त	महिला	१९९१/०२/०३	८३	१	९३२					४०००	४०००	४०००						
५४	१९९७०२०९००७०६	प्रेम कुमारी चौहान	महिला	१९९७/०२/०९	७७	१	१२४९					४०००	४०००	४०००						
५५	१९९९१२३०६००९९	प्रेम बहादुर खत्री	पुस्त्र	१९९९/१२/३०	७४	१						४०००	४०००	४०००						
५६	२००११२३०६१५८८	बम बहादुर रानामगर	पुस्त्र	२००१/१२/३०	७२	१	१११९					४०००	४०००	४०००						
५७	१९९६१२३०५२७२५	बम बहादुर राय	पुस्त्र	१९९६/१२/३०	७७	१						४०००	४०००	४०००						
५८	२००२१०१००२९३३	बल बहादुर तामाङ	पुस्त्र	२००२/१०/१०	७२	१	१८६९					४०००	४०००	४०००						
५९		कृष्ण बहादुर थापा मगर	पुस्त्र	२००२/०९/१४																
६०	१९९११०९२०००२२२	बेल कुमारी बस्नेत	महिला	१९९१/०९/२०	८३	१	८८५					४०००	४०००	४०००						
६१	१९९५१११०००५०१	भक्त बहादुर खत्री	पुस्त्र	१९९५/११/१०	७९	१						४०००	४०००	४०००						
६२	१९९६१२३०५२७३८	भक्त बहादुर महत	पुस्त्र	१९९६/१२/३०	७७	१						४०००	४०००	४०००						२०७५-०३-३२

दीक्षित न्यायिकी मंत्रालय (अनु)

६३	२०००१२३०७२७७७	भूमि सुधार न्यौपाने	पुरुष	२०००/१२/३०	७३	१	६०४४/५५					४०००	४०००	४०००	
६४	२००२१२३०४२५२९	भैरव बहादुर खड्का	पुरुष	२००२/१२/३०	७१	१	१११६					४०००	४०००	४०००	
६५	१९९१०९२०००२३४	भैरव माया खड्का	महिला	१९९१/०९/२०	८३	१	६३					४०००	४०००	४०००	
६६	१९९११२३०३२०७९	भैरव बहादुर लुङ्गेली	पुरुष	१९९१/१२/३०	८२	१						४०००	४०००	४०००	
६७	२००१०२२००२३४५	मान कुमारी राबशी	महिला	२००१/०२/२०	७३	१	३३९					४०००	४०००	४०००	
६८	१९९७०२०४००५२५	मान कुमारी लामिछाने	महिला	१९९७/०२/०४	७७	१	२०३००९/३८					४०००	४०००	४०००	
६९	१९९५०३२००५७४	मान बहादुर रानामगर	पुरुष	१९९५/०३/०२	७९	१						४०००	४०००	४०००	२०७५-०३-३२
७०	१९९८१२३०५६६२८	मान बहादुर सुनुवार	पुरुष	१९९८/१२/३०	७५	१						४०००	४०००	४०००	
७१	१९९८१२३०५६७४३	मेघ बहादुर सुनुवार	पुरुष	१९९८/१२/३०	७५	१						४०००	४०००	४०००	
७२	१९८८१२३०२३०९५	मोतिलाल लामिछाने	पुरुष	१९८८/१२/३०	८५	१						४०००	४०००	४०००	
७३	१९९११२३०३२२७७	रघुवीर सुनुवार	पुरुष	१९९१/१२/३०	८२	१						४०००	४०००	४०००	
७४	२००११२३०५८७३३	रत्न माया न्यौपाने	महिला	२००३/०९/१९	७२	१	५९४९/२६५					४०००	४०००	४०००	
७५	२००१०२७००२६५६	रत्न कुमारी न्यौपाने	महिला	२००१/०२/०७	७३	१	२६५					४०००	४०००	४०००	
७६	२००१०९१९००८८२	रत्न कुमारी श्रेष्ठ	महिला	२००१/०९/१९	७३	१	१०५८					४०००	४०००	४०००	
७७	१९९५०३२००५६३	रत्न माया तामाङ	महिला	१९९५/०३/०२	७९	१						४०००	४०००	४०००	
७८		खेमराज चालिसे	पुरुष	२००३/१२/३०											
७९	२००११२३०६१३६४	रनि माया सुनुवार	महिला	२००१/१२/३०	७२	१	३८९					४०००	४०००	४०००	
८०	१९९७०५१६००१७५	रवि माया मगर	महिला	१९९७/०५/१६	७७	१						४०००	४०००	४०००	
८१	१९९००५१००४६१३	राम प्यारी राना मगर	महिला	१९९०/०५/१०	८४	१	२०-०१-७३-०३/७५					४०००	४०००	४०००	
८२	२००३०९१९००८४७	रुकमिणि न्यौपाने	पुरुष	२००३/०९/१९	७१	१	४४७					४०००	४०००	४०००	
८३	२००११२३०६१८५१	रुद्र बहादुर सुनुवार	पुरुष	२००१/१२/३०	७२	१	४३५					४०००	४०००	४०००	
८४	२००११२३०६३४६९	ललि माया बस्नेत	महिला	२००१/१२/३०	७२	१	१०७५					४०००	४०००	४०००	
८५	२००१०२०६०२०६२	लाल माया थापामगर	महिला	२००१/०२/०६	७३	१	१३०६					४०००	४०००	४०००	
८६	२००३०९१७००१५२६	लिना बहादुर बुढाथोकी	पुरुष	२००३/०९/१७	७१	१	२०८					४०००	४०००	४०००	
८७	२००२०९२०००९०४	लीला देवी पहाडी	महिला	२००२/०९/२०	७२	१	६३५					४०००	४०००	४०००	

८८	२००३११११००७७७	लोक बहादुर बस्नेत	पुरुष	२००३/११/१९	७१	१	१८४९				४०००	४०००	४०००	२०७१-०३-३२
८९	१९९२१२३०३१०७९	विष्णु बहादुर थापा मगर	पुरुष	१९९२/१२/३०	८१	१					४०००	४०००	४०००	
९०	२००३०८११००६१५	शिव माया न्यौपाने	महिला	२००३/०८/१५	७१	१	०				४०००	४०००	४०००	
९१	२००१०९०२००४५८	शेर बहादुर बुढाथोकी	पुरुष	२००१/०९/०२	७३	१	२४०				४०००	४०००	४०००	
९२	१९८७१००१००१६१	श्याम बहादुर सुनुवार	पुरुष	१९८७/१०/०५	८७	१					४०००	४०००	४०००	
९३	१९९७१२३०५१००१	सत्य माया सुनुवार	महिला	१९९७/१२/३०	७६	१					४०००	४०००	४०००	
९४	२०००१२३०७४००५	साबित्रा माया सुनुवार	महिला	२०००/१२/३०	७३	१	६८०				४०००	४०००	४०००	
९५	१९९११२१२००१३३	सुमित्रा कुमारी श्रेष्ठ	महिला	१९९१/१२/१२	८२	१					४०००	४०००	४०००	
९६		विरबहादुर बस्नेत	पुरुष	२००३/१२/३०										
९७		चन्द्र कुमारी बराल	महिला	२०००/०२/०९										
९८		जानुका पुलामी	महिला	२००१/०२/०४										
९९		दल बहादुर सुनुवार	पुरुष	१९९२/१२/३०										

कुनै नामाङ्कित भएँ (अनु)

वडा नं - १

सामाजिक सुरक्षाको किसिम	सदस्य कोड	व्यक्तिगत परिचय नं	नाम (नेपालीमा)	लिंग	जन्म मिति	उमेर	वडा नं.	नागरिकता नं	संरक्षकको नाम	अवधि	भत्ता	उपचार खर्च	जम्मा पाउने	दस्ताखत	कैफियत
१	१९/२६/००००६८००३०५	२०४८०२११००१२६	कसोख तामाख	पुरुष	२०४८/०२/१५	२६	१				८०००	०	८०००		
२	१९/२६/००००८२२०८३२	२०३८०१२२०००५९	च माया महत	महिला	२०३८/०१/२२	३६	१				८०००	०	८०००		
३	१९/२६/००००७४४६६१	२०१३१२३०१०२०२	छविलाल कामी	पुरुष	२०१३/१२/३०	६०	१				८०००	०	८०००		
४	१९/२६/००००३३६४९९०	२०६०१०१९०००६८	तोया माया सुनुवार	महिला	२०६०/१०/१९	१४	१				८०००	०	८०००		
५	१९/२०२/०००००३०९८९९	२०१७०९२०००२५८	दिल बहादुर राना मगर	पुरुष	२०१७/०९/२०	५७	१	२२८	लोकेश राना मगर		८०००	०	८०००		
६	१९/२६/०००००४४८९८	२०२९०६२८०००१३	भुवन बहादुर सुनुवार	पुरुष	२०२९/०६/२८	४५	१	१६			८०००	०	८०००		
७	१९/२०२/००००९४८७२३८	२०६३१०३००१७३	राजन चौहान	पुरुष	२०६३/१०/०३	११	१	०	शिव बहादुर चौहान		८०००	०	८०००		

कुनै नामाङ्कित भएँ

वडा नं - १

सि. नं.	सामाजिक सुरक्षाको किसिम	व्यक्तिगत परिचय नं	नाम (नेपालीमा)	लिङ्ग	जन्म मिति	उमेर	वडा नं.	नागरिकता नं	संरक्षकको नाम	भत्ता	उपचार खर्च	जम्मा पाउने	कैफियत
१		२०७१०२१३०१८९९	अस्मिता विक.	महिला	२०७१/०२/१३	३	१		तारा बहादुर विक.	१६००	०	१६००	
२		२०७०१२१५०२६८७	अस्मिता विक.	महिला	२०७०/१२/१५	३	१		पुष्कर विक.	१६००	०	१६००	
३		२०७२०२०४००१६१	आसिस दमाइ	पुरुष	२०७२/०२/०४	२	१			१६००	०	१६००	
४		२०७१०६११००२९२	आसिस नेपाली	पुरुष	२०७१/०६/११	३	१			१६००	०	१६००	
५		२०७३१११५०१८६७	उर्मिला कुमारी साकी	महिला	२०७३/११/१५	१	१		मेघ बहादुर साकी	१६००	०	१६००	
६		२०७१०६०३००४०६	कञ्चन दमाइ	पुरुष	२०७१/०६/०३	३	१			१६००	०	१६००	
७		२०७३०४१४०२७२३	करुणा दमाइ	महिला	२०७३/०४/१४	१	१		खुम बहादुर दमाई	१६००	०	१६००	
८		२०७२०२०७००२१४	कृष्ण बहादुर साकी	पुरुष	२०७२/०२/०७	२	१			१६००	०	१६००	
९		२०७००७२००२६३८	खीम बहादुर दमाई	पुरुष	२०७०/०७/२०	४	१		हिरा बहादुर दमाई	१६००	०	१६००	
१०		२०७१०१०१००४२८	छत्र माया साकी	महिला	२०७१/०५/०१	३	१		यम कुमारी	१६००	०	१६००	
११		२०७३१०१४०१६२३	जानुका विक.	पुरुष	२०७३/१०/१४	१	१		चतुरे कामी	१६००	०	१६००	
१२		२०७१०३१८००२७८	जेनिसा नेपाली	महिला	२०७१/०३/१८	३	१			१६००	०	१६००	
१३		२०७००६२९००३०४	भुमा माया साकी	महिला	२०७०/०६/२९	४	१			१६००	०	१६००	
१४		२०७४०३१५०२३३२	टिकाराम विक.	पुरुष	२०७४/०३/१५	०	१		होम बहादुर कामी	१६००	०	१६००	
१५		२०७१०६११०२१३२	टुक बहादुर साकी	पुरुष	२०७१/०६/११	३	१		राम बहादुर साकी	१६००	०	१६००	
१६		२०७००२०३००२३३	लम्बरी माया नेपाली	महिला	२०७०/०२/०३	४	१		मधुमाया दमीनी	१२००	०	१२००	२०७१-०२-०३
१७		२०७०११२०००३११	लेजिन्द दमाई	पुरुष	२०७०/११/२०	४	१			१६००	०	१६००	
१८		२०७१०१२२००३२४	तेज कुमारी दमाइ	महिला	२०७१/०१/२२	३	१			१६००	०	१६००	
१९		२०७०११०२००२५१	तेज बहादुर दमाई	पुरुष	२०७०/११/०२	४	१		कुमारी	१६००	०	१६००	
२०		२०७३०७१२०१९७९	दिपक दमाई	पुरुष	२०७३/०७/१२	१	१		शशु दमाई	१६००	०	१६००	
२१		२०७००८२६००३४८	दिल बहादुर कामी	पुरुष	२०७०/०८/२६	४	१			१६००	०	१६००	

बलबिकी प्रिन्सिपल मा. वि. कालिका

२२	२०७०११०१००३११	दिल बहादुर दमाई	पुस्ख	२०७०/११/०१	४	१				१६००	०	१६००	
२३	२०७३०९२००१९८६	दुर्गेश नेपाली	पुस्ख	२०७३/०९/२०	१	१			राम कुमार दमाई	१६००	०	१६००	
२४	२०७२१२०२०१६३४	देवी बहादुर कामी	पुस्ख	२०७२/१२/०२	१	१			चन्द्र बहादुर कामी	१६००	०	१६००	
२५	२०७१०११६०३१३१	नेत्र कुमारी दमाई	महिला	२०७१/०५/१६	३	१			नारण हरी दमाई	१६००	०	१६००	
२६	२०७२०१२९००२२८	प्रबेस दमाइ	पुस्ख	२०७२/०१/२९	२	१				१६००	०	१६००	
२७	२०७००३२४००२५२	प्रमिशा दमाई	महिला	२०७०/०३/२४	४	१				१६००	०	१६००	२०७५-०३-२४
२८	२०७००५२९००४१३	फडिन्द्र दमाई	पुस्ख	२०७०/०५/२९	४	१			बिबा	१६००	०	१६००	
२९	२०७२०३२७००२६९	बाग राम दमाइ	पुस्ख	२०७२/०३/२७	२	१				१६००	०	१६००	
३०	२०७००१०५००६२८	बिशाल साकी	पुस्ख	२०७०/०१/०५	४	१			गंगा माया	८००	०	८००	२०७५-०१-०५
३१	२०७४०५०६०१४२९	मन कुमारी वि.क.	महिला	२०७४/०५/०६	०	१			पुस्कर वि.क.	१६००	०	१६००	
३२	२०७१०९२२००२१३	मनिता कामी	महिला	२०७१/०९/२२	३	१				१६००	०	१६००	
३३	२०७०१०१९००३१५	मनिषा नेपाली	महिला	२०७०/१०/१९	४	१			बिमला	१६००	०	१६००	
३४	२०७१०१२५००३४३	मान बहादुर अछामी	पुस्ख	२०७१/०१/२५	३	१				१६००	०	१६००	
३५	२०७००४७००३१२	मिन कुमार नेपाली	पुस्ख	२०७०/०४/१७	४	१			पुण्डरी माया	१६००	०	१६००	
३६	२०७३०५०५०३६९१	मौषम नेपाली	महिला	२०७३/०५/०५	१	१			जगदिश नेपाली	१६००	०	१६००	
३७	२०७१०६११०२१२४	राम बहादुर दमाई	पुस्ख	२०७१/०६/११	३	१			गंगा बहादुर दमाई	१६००	०	१६००	
३८	२०७१०३३००२६८३	रिदम नेपाली	पुस्ख	२०७१/०३/३०	३	१			युवराज नेपाली	१६००	०	१६००	
३९	२०७१०१०७००२१८	ललिता माया साकी	महिला	२०७१/०१/०७	३	१				१६००	०	१६००	
४०	२०७१०४४४००३०९	लिला बहादुर दमाई	पुस्ख	२०७१/०४/१४	३	१				१६००	०	१६००	
४१	२०७३०८१२०२४९६	संगम वि.क.	पुस्ख	२०७३/०८/१२	१	१			गंगा ब. वि.क.	१६००	०	१६००	
४२	२०७१०३२१००३२२	सजन बिक	पुस्ख	२०७१/०३/२१	३	१				१६००	०	१६००	
४३	२०६९१२१९००१७२	सन्तोष दमाई	पुस्ख	२०६९/१२/१९	४	१				४००	०	४००	२०७५-१२-१९
४४	२०७४०३२६०१४९७	सन्तोष वि.क.	पुस्ख	२०७४/०३/२६	०	१			तुलसिराम वि.क.	१६००	०	१६००	
४५	२०७००३२०००३९१	सरिता दमाइ	महिला	२०७०/०३/२०	४	१				१६००	०	१६००	२०७५-०३-२०
४६	२०७००२०१००३२८	सुजन दमाई	पुस्ख	२०७०/०२/०१	४	१			हिरा कुमारी	१२००	०	१२००	२०७५-०२-०१

बालबालिका सुरक्षा भन्ना (दलित)

४७	२०७४०२३०१०११	सुदिप वि.क.	पुरुष	२०७४/०२/१३	०	१		खम्ब सिंह वि.क.	१६००	०	१६००	
४८	२०७०१२२५००२१९	सुरेश सार्की	पुरुष	२०७०/१२/२५	३	१		पार्वती	१६००	०	१६००	
४९	२०७००३२१००२६६	सुवास सार्की	पुरुष	२०७०/०३/२१	४	१			१६००	०	१६००	२०७५-०३-२१
५०	२०७१०२०८००३०५	सुशिल बिक	पुरुष	२०७१/०२/०८	३	१		मैया माया	१६००	०	१६००	
५१	२०७३०३१२०२४८९	सुस्मा वि.क.	महिला	२०७३/०३/१२	१	१		केशे कामी	१६००	०	१६००	
५२	२०७००९२२००२८७	हेम कुमारी सार्की	महिला	२०७०/०९/२२	४	१		दिल माया	१६००	०	१६००	
५३	२०७१०६३०००२७६	हेम बहादुर दमाई	पुरुष	२०७१/०६/३०	३	१			१६००	०	१६००	
५४	२०७३११०५०१८६८	होम बहादुर दमाई	पुरुष	२०७३/११/०५	१	१		बुबे दमाई	१६००	०	१६००	

वडा नं - १

सि. नं.	सामाजिक सुरक्षाको किसिम	व्यक्तिगत परिचय नं	नाम (नेपालीमा)	लिंग	जन्म मिति	उमेर	वडा नं.	नागरिकता नं	संरक्षकको नाम	अवधि	भत्ता	उपचार खर्च	जम्मा पाउने	कैफियत
१		२०११०३०४००२६६	अम्बिका देवी दमाई	महिला	२०११/०३/०४	६३	१				४०००	०	४०००	
२		२००५०१०५००८०६	इन्द्र कुमारी चौहान	महिला	२००५/०१/०५	६९	१				४०००	०	४०००	
३		२००४०२०८०१६२७	इन्द्र कुमारी न्यौपाने	महिला	२००४/०२/०८	७०	१	३७५			४०००	४०००	८०००	
४		२०२८०२०४००७०३	कालिमाया राउत	महिला	२०२८/०२/०४	४६	१	१४०३			४०००	०	४०००	
५		२०१५०४२००००८९	कृष्ण कुमारी श्रेष्ठ	महिला	२०१५/०४/२०	५९	१				४०००	०	४०००	
६		२००६१२३०२७६७९	कृष्ण कुमारी थापा	महिला	२००६/१२/३०	६७	१	८९८			४०००	०	४०००	
७		२००६०३१५००८७४	कृष्ण माया गापा मगर	महिला	२००६/०३/१५	६८	१				४०००	०	४०००	
८		२०१५१२३०१३२८२	गंगा देवी दमाई	महिला	२०१५/१२/३०	५८	१	३९४			४०००	०	४०००	
९		२०१०१२३०२४२२३	चन्द्रवती न्यौपाने	महिला	२०१०/१२/३०	६३	१				४०००	०	४०००	
१०		२००९१२०९००१४६	चोला कुमारी थापा	महिला	२००९/१२/०९	६४	१				४०००	०	४०००	
११		२०२४०२०५००१९३	जानुका देवी बस्नेत	महिला	२०२४/०२/०५	५०	१				४०००	०	४०००	
१२		२०१८१२३००९६३१	जोम माया सार्की	महिला	२०१८/१२/३०	५५	१				४०००	०	४०००	

३३	२०१६०१२५००१६५	जान कुमारी पाण्डे	महिला	२०१६/०१/२५	५८	१				४०००	०	४०००
३५	२००८१२३०२१९५९	जान कुमारी सुनुवार	महिला	२००८/१२/३०	६५	१	६८६/४५४			४०००	०	४०००
३५	२०२६०११७००३४४	टेक कुमारी खत्री	महिला	२०२६/०१/१७	४८	१	४१४२			४०००	०	४०००
३६	२०२३१२३००५२७४	डम्बर कुमारी श्रेष्ठ भुजेल	महिला	२०२३/१२/३०	५०	१				४०००	०	४०००
३७	२०३००६०७०००६४	डम्बर कुमारी सुनुवार	महिला	२०३०/०६/०७	४४	१				४०००	०	४०००
३७	२०१८०९२१००२८८	डम्बर कुमारी बस्नेत	महिला	२०१८/०९/२१	५६	१	११६०			४०००	०	४०००
३९	२०२८०६१२००११८	तेला माया सुनुवार	महिला	२०२८/०६/१२	४६	१				४०००	०	४०००
२०	२०१४०२०५००२८५	थिर कुमारी थापा	महिला	२०१४/०२/०५	६०	१				४०००	०	४०००
२१	२०१११२३०१७४९८	दधी माया दमाइ	महिला	२०११/१२/३०	६२	१				४०००	०	४०००
२२	२००५०१५०५७६२	दुर्गा कुमारी चौहान	महिला	२००५/०१/१५	६९	१	१३१०			४०००	०	४०००
२३	२००६१२३०२७६८७	दुर्गा देवी पहाडी	महिला	२००६/१२/३०	६७	१	७६३			४०००	०	४०००
२४	२०१८१२३००९६९८	दुर्गा माया सुनुवार	महिला	२०१८/१२/३०	५५	१				४०००	०	४०००
२५	२०३८०५१८०००३३	देवकी माया थापा	महिला	२०३८/०५/१८	३६	१				४०००	०	४०००
३६	२००६१२३०२७०४२	धन माया न्यौपाने	महिला	२००६/१२/३०	६७	१				४०००	०	४०००
२७	२०१४०९२०००३५४	धन माया पाण्डे	महिला	२०१४/०९/२०	६०	१	५३			४०००	०	४०००
२८	२००६१२३०२६९७८	धन माया बराल	महिला	२००६/१२/३०	६७	१				४०००	०	४०००
२९	२००५१२३०२७४९९	धन माया सुनुवार	महिला	२००५/१२/३०	६८	१				४०००	०	४०००
३०	२०२००११६००७७४	नन्द माया न्यौपाने	महिला	२०२०/०१/१६	५४	१				४०००	०	४०००
३१	२०११०१०९००८४८	नन्द माया राना मगर	महिला	२०११/०१/०९	६३	१	९६६			४०००	०	४०००
३२	२०२१०३०१००१६२	नर कुमारी टकुरी	महिला	२०२१/०३/०१	५३	१	६८८			४०००	०	४०००
३३	२०२४०२०३००११५	निर माया सुनुवार	महिला	२०२४/०२/०३	५०	१				४०००	०	४०००
३४	२०१६१२३०११३६७	नेत्र कुमारी खत्री	महिला	२०१६/१२/३०	५७	१				४०००	०	४०००
३५	२०१६१२३०११४९३	पद्म कुमारी कार्की	महिला	२०१६/१२/३०	५७	१	८६५			४०००	०	४०००
३६	२०१२०१०६०००९९	पुन माया किडरिडमगर	महिला	२०१२/०१/०६	६२	१	५९१/१७२४			४०००	०	४०००
३७	२०४४०९१४००१६४	न्यासरा साकी	महिला	२०४४/०९/१४	३०	१	२०३००९/२०९			४०००	०	४०००

बिषय भन्ने

विधवा भत्ता

३८	२००६०९२०००५४१	बम माया सुनुवार	महिला	२००६/०९/२०	६८	१	७२९			४०००	०	४०००
३९	२००५०६०५००२९२	बिष्णु माया पुलामीमार	महिला	२००५/०६/०५	६९	१	११८४८			४०००	०	४०००
४०	२०१०९१९००३९४	भद्र कुमारी न्यौपाने	महिला	२०११/०९/१९	६३	१	३३५			४०००	०	४०००
४१	२०२५०८११००१४६	भिमा कुमारी दमाइ	महिला	२०२५/०८/११	४९	१				४०००	०	४०००
४२	२०२२०५१२००१२१	भुवन कुमारी साकर्की	महिला	२०२२/०५/१२	५२	१				४०००	०	४०००
४३	२०१३०१२६००१२९	मज्जरी माया दमाइ	महिला	२०१३/०१/२६	६१	१				४०००	०	४०००
४४	२०२४१२३००५३२२	मधु माया दमिनी	महिला	२०२४/१२/३०	४९	१	६४१०/१६६६			४०००	०	४०००
४५	२०१०१२३०२४२०७	मन माया पहाडी	महिला	२०१०/१२/३०	६३	१				४०००	०	४०००
४६	२०३३०६२६०००३५	मिश्रा दमाइ	महिला	२०३३/०६/२६	४१	१				४०००	०	४०००
४७	२०३०१२०८००२२७	मिश्रा पाण्डे	महिला	२०३०/१२/०८	४३	१	४५८४२			४०००	०	४०००
४८	२०१२०६०४००१७६	मोहन माया सुनुवार	महिला	२०१२/०६/०४	६२	१				४०००	०	४०००
४९	२०१११२३०१७५०६	रत्न कुमारी दमाइ	महिला	२०११/१२/३०	६२	१				४०००	०	४०००
५०	२०२१०८०६०००७९	रत्न माया श्रेष्ठ	महिला	२०२१/०८/०६	५३	१				४०००	०	४०००
५१	२००९०९१९००७२९	राधा देवि न्यौपाने	महिला	२००९/०९/१९	६५	१	३०८			४०००	०	४०००
५२	२०२७०१०४००९१३	रितामाया थापा	महिला	२०२७/०१/०४	४७	१	१६९५			४०००	०	४०००
५३	२०२४०१०२००१८४	रुद्र कला न्यौपाने	महिला	२०२४/०१/०२	५०	१	६१८३१५५९			४०००	०	४०००
५४	२०१७११०२००२५२	रुद्र कुमारी बस्नेत	महिला	२०१७/११/०२	५७	१	११५८			४०००	०	४०००
५५	२०१४०२०१००२४३	लक्ष्मी माया पहरी	महिला	२०१४/०२/०१	६०	१	२०३००९/१७३			४०००	०	४०००
५६	२०२११२३००५९२२	विव माया दमाइ	महिला	२०२१/१२/३०	५२	१				४०००	०	४०००
५७	२०१३०४०१०३५७५	विष्णु माया कार्की	महिला	२०१३/०४/०१	६१	१				४०००	०	४०००
५८	२०१४०८१५००३९८	वेद माया बुजा मगर	महिला	२०१४/०८/१५	६०	१				४०००	०	४०००
५९	२०३३०३०१०००६८	शान्ती कुमारी पुलामी	महिला	२०३३/०३/०१	४१	१	२०३००९/२१			४०००	०	४०००
६०	२०४१०८१४००१०५	शुष्मा न्यौपाने	महिला	२०४१/०८/१४	३३	१	२०१००९/७४८६			४०००	०	४०००
६१	२०१५०२०७००१५५	सम माया साकर्की	महिला	२०१५/०२/०७	५९	१				४०००	०	४०००
६२	२००५०५१५००९०५	सरी माया क्षेत्री	महिला	२००५/०५/१५	६९	१				४०००	०	४०००

६३	२०१४०२०१००२५२	सरी माया लुङ्गेली	महिला	२०१४/०२/०१	६०	१				४०००	०	४०००
६४	२०३०१२३००३००१	सारदा कुमारी पाण्डे	महिला	२०३०/१२/३०	४३	१				४०००	०	४०००
६५	२०१४१२३०१३०८७	सावित्रा कुमारी चौहान	महिला	२०१४/१२/३०	५९	१				४०००	०	४०००
६६	२०१८०५०७००१५२	सीता कुमारी थापा	महिला	२०१८/०५/०७	५६	१				४०००	०	४०००
६७	२०२२०८१४००१०५	सीता देवी सुनुवार	महिला	२०२२/०८/१४	५२	१				४०००	०	४०००
६८	१९९६१२३०५२४०७	सुक माया दमाइ	महिला	१९९६/१२/३०	७७	१				४०००	४०००	८०००
६९	२०१२०८१०००४५२	हरि कुमारी ठकुरी	महिला	२०१२/०८/१०	६२	१	१९४			४०००	०	४०००
७०	२०२२०११४००४०७	हस्त माया नेउपाने	महिला	२०२२/०१/१४	५२	१	२००१/७७/०१२१			४०००	०	४०००
७१		बिना देवी न्यौपाने	महिला	२०१४/०९/२१						४०००		४०००
७२		नन्द माया न्यौपाने	महिला	२०१०/०३/०९						४०००		४०००
७३		नर माया न्यौपाने	महिला	२००५/१०/१५						४०००		४०००
७४		मैन माया पाहादी	महिला	२०११/०४/०१						४०००		४०००

शिवना भनी

वडा नं. २ - तेस्रो चौमासिक

सि. नं.	सामाजिक पुरस्कारको किसिम	व्यक्तिगत परिचय नं	नाम (नेपालीमा)	लिंग	जन्म मिति	उमेर	वडा नं.	गाविस्ला नं	संरक्षकको नाम	भता	उपचार खर्च	जम्मा पाउने	
१	शिवना भनी	२०३३०५२०००१४७	इन्द्र माया भुजेल हाथु	महिला	२०३३/०५/२०	४१	१	१४३		८०००	०	८०००	
२		२०५११०११०००७२	एक बहादुर हाथु	पुरुष	२०५१/१०/११	२३	१			८०००	०	८०००	
३		२०४१०९२२०००५६	कृष्ण बहादुर हाथु	पुरुष	२०४१/०९/२२	३३	१			८०००	०	८०००	
४		२००७०५०१००३०७	खिनामाया हाथु	महिला	२००७/०५/०१	६७	१			८०००	०	८०००	
५		२०४७०९११००१२२	जीत बहादुर हाथु	पुरुष	२०४७/०९/११	२७	१			८०००	०	८०००	
६		२०७२०१२१००३२४	तारा बहादुर हाथु	पुरुष	२०७२/०१/२१	३	१			८०००	०	८०००	
७		२०१७०२०२०००८७	मन हाथु	पुरुष	२०१७/०२/०२	५८	१			८०००	०	८०००	
८			विमला हाथु	महिला	२०५७/०४/१५								८०००

वडा नं. ३

सि. नं.	सामाजिक सुरक्षाको किसिम	सदस्य कोड	व्यक्तिगत परिचय नं	नाम (नेपालीमा)	लिंग	जन्म मिति	उमेर	वडा नं.	नागरिकता नं	संस्कृतको नाम	भत्ता	उपचार खर्च	जम्मा पाउने	दस्ताखत	कैफियत
१		११/२०२/००००३९६६७४३०	२०४६०६१५००९८३	कल्पना ठकुरी	महिला	२०४६/०६/१५	२८	२	२०/०१/७४/०३४४९		२४००	०	२४००		
२		११/२०२/००००६०८६००४	२०२६०११००१४१२	कृष्ण कुमारी कार्की	महिला	२०२६/०१/१०	४८	२	५३५५२२६६		२४००	०	२४००		
३		११/२०२/००००१६२८३४८	२०२६०३१५०१५६५	निल कुमारी ठकुरी	महिला	२०२६/०३/१५	४८	२	११४२१०६११४४६		२४००	०	२४००		
४		११/२०२/००००७०१३९०९	२०४९११२५००४१३	बाल कुमारी चौहान	महिला	२०४९/११/२५	२५	२	२०३०१०४९		२४००	०	२४००		
५		११/२०२/००००६७६५००८	२०२८०४११००३२१	बुढी बहादुर ठकुरी	महिला	२०२८/०४/११	४६	२	५४२७२२४२		२४००	०	२४००		
६		११/२०२/००००२३२३९८०	२०३६१२०३०३०८	मिन प्र. पौडेल	पुरुष	२०३६/१२/०३	३७	२	३४४००७		२४००	०	२४००		
७		११/२०२/००००७७७६६००	२०२००१३०००४४९	मेनुका कुमारी पौडेल	महिला	२०२०/०१/३०	५४	२	४२०३		२४००	०	२४००		
८		११/२०२/००००६७७६३६३	२०२००१०५०३०२३	मोती बहादुर सिदाली मगर	पुरुष	२०२०/०१/०५	५४	२	२०/०३/१०१२२७		२४००	०	२४००		
९		११/२०२/०००००९७५२९६	२००८०१२८००४५५	री बहादुर ठकुरी	पुरुष	२००८/०१/२८	६६	२	५७६६१६५		२४००	०	२४००		
१०		११/२०२/००००००८०५६५	२०४५०१०५०११८२	सावित्रा कुमारी थापा मगर	महिला	२०४५/०१/०५	२९	२	२०३०/०/१०१९		२४००	०	२४००		

वडा नं. ३

सि. नं.	सामाजिक सुरक्षाको किसिम	सदस्य कोड	व्यक्तिगत परिचय नं	नाम (नेपालीमा)	लिंग	जन्म मिति	उमेर	वडा नं.	नागरिकता नं	संस्कृतको नाम	भत्ता	उपचार खर्च	जम्मा पाउने	दस्ताखत	कैफियत
१		११/२३/००००४०५२८३२	२००१२३०६२९१७	अकिन्द्र बहादुर कार्की	पुरुष	२००१/१२/३०	७२	२	५१७०१४६		४०००	४०००	८०००		
२		११/२३/००००३०१६०८६	१९९१०६०१००२८५	अति माया आले मगर	महिला	१९९१/०६/०१	८३	२	५६२५३२६		४०००	४०००	८०००		
३	(हि)	११/२३/००००५०५६७८३	१९९७०३१५०१२२४	इन्द्र माया साकी	महिला	१९९७/०३/०१	७७	२	५५५४४७५		४०००	४०००	८०००		
४		११/२३/००००२५३९४६३	२००१२३०६२३४७	इस्वरी प्रसाद पौडेल	पुरुष	२००१/१२/३०	७२	२	४६३		४०००	४०००	८०००		
५		११/२३/०००००२३९९०	२००१२३०६२५३७	काजि मान माफ्री	पुरुष	२००१/१२/३०	७२	२	५३१		४०००	४०००	८०००		
६		११/२३/००००२०५००५५	१९९२१२३०३०९२३	कुमारी तमाङ	महिला	१९९२/१२/३०	८१	२			४०००	४०००	८०००		
७		११/२३/००००७७०८८२	२००१२२४००३२४	कृष्ण कुमारी पौड्याल	महिला	२००१/१२/२४	७२	२	३७४		४०००	४०००	८०००		

बि. सं. १३३/२०१९/२३ (अ. ३)

२																				
९		१९/२३/००००४५७४८५८	१९८७०३२५००१०७	कृष्ण कुमारी मगर	महिला	१९८७/०३/२५	८७	२										४०००	४०००	
१०		१९/२०२/००००१२३८९०२	१९९१०१०८००४१७	कृष्ण बहादुर माझि	पुस्त्र	१९९१/०९/०८	८३	२		५०७९८०								४०००	४०००	
११		१९/२३/००००२२८७६३	२००११२३०६२६४४	खड्ग बहादुर थापा क्षेत्री	पुस्त्र	२००१/१२/३०	७२	२			६७५							४०००	४०००	
१२		१९/२३/००००८३६९४४०	१९९३१२३०३६७८७	सुन माया कार्की	महिला	१९९३/१२/३०	८०	२										४०००	४०००	
१३		१९/२३/००००००२९९८१	१९९६१२३०५१७०६	खड्ग माया मगर	महिला	१९९६/०१/२४	७८	२		४७३१०८								४०००	४०००	
१४		१९/२३/०००००६२६३०	१९९८१२३०५६४४६	खेट बहादुर कार्की	पुस्त्र	१९९८/१२/३०	७५	२										४०००	४०००	
१५		१९/२३/००००००७८२४१	१९९२०६१२००१५७	गज बहादुर कार्की	पुस्त्र	१९९२/०६/१२	८२	२										४०००	४०००	
१६		१९/२३/००००६३७४०१९	२००२१२३०४२१३१	गणेश कुमारी शाही ठकुरी	महिला	२००२/१२/३०	७१	२		५४८८३६२								४०००	४०००	
१७		१९/२३/०००००९६१९५५९	२००११२३०६३२६१	गन्दे माझी	पुस्त्र	२००१/१२/३०	७२	२		४८५०३९								४०००	४०००	
१८		१९/२०२/००००२४२५६३४	२००१०३०६०१९४८	चंक कुमारी ठकुरी	महिला	२००१/०३/०६	७३	२		५३९५१७७								४०००	४०००	
१९		१९/२३/००००७३८७७६३	२००११२३०६२३५४	चक्र बहादुर थापा मगर	पुस्त्र	२००१/१२/३०	७२	२		५३९२३२९								४०००	४०००	
२०		१९/२३/००००१८१८९	१९९९१२३०५१७४५	चक्र ब. ठकुरी	पुस्त्र	१९९९/१२/३०	७४	२										४०००	४०००	
२१		१९/२३/००००१७२७६५	१९८८०१०५०४८५	चन्द्र बहादुर कार्की	पुस्त्र	१९८८/०१/०५	८६	२										४०००	४०००	
२२		१९/२३/००००१६८५३४७	१९८६१२३०५६४०३	चन्द्र बहादुर कार्की	पुस्त्र	१९८६/१२/३०	८७	२										४०००	४०००	
२३		१९/२३/०००००२२१२०२	१९९५१२३०५६५४१	धिन बहादुर कार्की	पुस्त्र	१९९५/१२/३०	७८	२										४०००	४०००	
२४		१९/२३/००००८५३५८९९	१९८६०१५५००३०३	व्यासकी माया माझी	महिला	१९८६/०५/१५	८८	२										४०००	४०००	
२५		१९/२३/००००३६५८८०	२०००११३०००४६५	छत्र बहादुर थापा मगर	पुस्त्र	२०००/११/३०	७५	२			२१५११०२							४०००	४०००	
२६		१९/२३/००००९३१६४२२	१९९१०१२३०४५१६४	छोटे माझी	पुस्त्र	१९९१/१२/३०	७४	२										४०००	४०००	
२७		१९/२३/००००७३४१९०८	१९९६१२३०५१६४९	जंग बहादुर घर्ती	पुस्त्र	१९९६/१२/३०	८३	२										४०००	४०००	
२८		१९/२३/००००२२६१४३	१९९४१२३०४८६४६	जानका माया थापा मगर	महिला	१९९४/१२/३०	७७	२										४०००	४०००	२०७१-३-३२
२९		१९/२३/००००३८६९७४	२००११२३०६२८६७	जीत बहादुर राउत	पुस्त्र	२००१/१२/३०	७९	२										४०००	४०००	
३०		१९/२०२/००००५९१५०६१	२००१०१२८०१६८३	भगव बहादुर ठकुरी	पुस्त्र	२००१/१२/३०	७२	२		५४४९३००								४०००	४०००	
३१		१९/२०२/००००६०४४१५	२००३०५३००१२६१	तम बहादुर ठकुरी	पुस्त्र	२००३/०५/३०	७३	२		०								४०००	४०००	
३२		१९/२३/००००३८१७८९०	२००१०२१५०१७४३	थिर बहादुर ठकुरी	पुस्त्र	२००१/०२/१५	७३	२			१७४							४०००	४०००	

श्री नारायणी मठ (अनु)

३२	११/२३/०००००८७८७९१	२०००६१६००२०९	शिर बहादुर महत	पुस्त्र	२००१/०६/१६	७४	२	२५२३	४०००	४०००		
३४	११/२०२/००००२४६३०५६	२००३०१२८०१०९३	दिल कुमारी ठकुरी	महिला	२००३/०१/२८	७१	२	५४५०११५९	४०००	४०००		
३५	११/२३/००००२०८७३७	१९९११२३०३१६२६	दिल बहादुर ठकुरी	पुस्त्र	१९९१/१२/३०	८२	२		४०००	४०००		
३६	११/२३/००००१५१३८२६	२०००१२३०६९५२६	दिल माया घर्ती	महिला	२०००/१२/३०	७३	२	५५७७४५०६	४०००	४०००		
३७	११/२३/०००००१३४६९५	२००११२३०६२२७१	देब कुमारी कार्कि	महिला	२००१/१२/३०	७२	२	४८७	४०००	४०००		
३८	११/२३/००००५७९४३८	२००१०७०८००५४१	देब कुमारी घर्ती	महिला	२००१/०७/०८	७३	२	१०७१	४०००	४०००		
३९	११/२३/००००८९७३६४६	१९९६१२३०५२००१	देव माया बरनेत	महिला	१९९६/१२/३०	७७	२		४०००	४०००		
४०	११/२३/००००४९८२७५	१९९६१२३०५०११२	घन बहादुर मगर	पुस्त्र	१९९६/१२/३०	७७	२	२०९८७	४०००	४०००		
४१	११/२३/००००११९८५८	२००१०२१४००५३२	नन्द कुमारी ठकुरी	महिला	२००१/०२/१४	७३	२	१९६	४०००	४०००		
४२	११/२३/००००३१२१०३७	१९९२०५१५००६५७	नन्द बहादुर थापा मगर	पुस्त्र	१९९२/०५/१५	८२	२		४०००	४०००		
४३	११/२३/००००१६१४२०	१९८६१२३०१६४२९	नन्द माया थापा क्षेत्री	महिला	१९८६/१२/३०	८७	२		४०००	४०००		
४४	११/२३/००००३८०८७०४	१९९६१२१६००१९९	नन्द माया थापा मगर	महिला	१९९६/१२/१६	७७	२	५२७२१४४०	४०००	४०००		
४५	११/२३/००००८२११६२४	१९९१०११३००१६६	नन्द माया थापा मगर	महिला	१९९१/०१/१३	८३	२		४०००	४०००		
४६	११/२३/००००५१९६९४	२०००१२३०७१६९६	सुक माया राना मगर	महिला	२०००/१२/३०	७३	२	५३६८५	४०००	४०००		
४७	११/२३/००००११११०६९	२००११२३०५९३०१	नर माया भुजेल	महिला	२००१/१२/३०	७२	२	५५९६७३०	४०००	४०००		
४८	११/२३/००००६३४७९४१	१९९६१२३०५१३३४	निल कुमारी राजत	पुस्त्र	१९९६/१२/३०	७७	२		४०००	४०००		
४९	११/२३/००००३७३४०४९	१९९६१२३०५१९८७	निल बहादुर ठकुरी	पुस्त्र	१९९६/१२/३०	७७	२		४०००	४०००		
५०	११/२३/००००८२७६०७९	१९९११२३०३१७८२	नैन बहादुर भुजेल	पुस्त्र	१९९१/१२/३०	८२	२		४०००	४०००		
५१	११/२३/००००३०९५१७५	१९९०१२३०४५१८४	पुर्ण ध्वज थापा मगर	पुस्त्र	१९९०/१२/३०	८३	२		४०००	४०००		
५२	११/२३/००००१७२३१५४	२००१०११००४३२	पुर्ण बहादुर ठकुरी	पुस्त्र	२००१/१०/११	७३	२	१७८	४०००	४०००		
५३	११/२३/००००९८४६६३५	२००१०५०६००८३८	पुर्ण माया राना मगर	महिला	२००१/०५/०६	७३	२	५२७३६२२	४०००	४०००		
५४	११/२३/००००४९६७६००	२००११२३०६३१९६	सीता माया कार्की	महिला	२००१/१२/३०	७२	२	५१४१११७	४०००	४०००		
५५	११/२३/००००५०५०८०	२००२१२३०४१६२३	बाल कुमारी बरनेत	महिला	२००२/१२/३०	७१	२	११४१	४०००	४०००		
५६	११/२३/००००८४१०५२२	२००३०८१०००३४३	बुध माया माम्री	महिला	२००३/०८/१०	७१	२	२०३१०१०१४६	४०००	४०००		
५७	११/२३/००००३६५२८७	२००२०११००११३२	बेलाइवी माया माम्री	महिला	२००२/०१/१०	७२	२	५०७०११४८	४०००	४०००		

५८	१९/२३/००००९६२९३००	१९९६१२३०५२०१९	मन बहादुर ठकुरी	पुस्ख	१९९६/१२/३०	७७	२		४०००	४०००	८०००	
५९	१९/२३/००००९४९८१३४	२००३१००५००४५५	मन माया तामाङ	महिला	२००३/१०/०५	७१	२	७३९१३९३२४	४०००	४०००	८०००	
६०	१९/२३/००००२५८०९५२	२००११२३०६३२४६	मन्दा कुमारी पौडेल	महिला	२००१/१२/३०	७२	२	५५२२३३७०	४०००	४०००	८०००	
६१	१९/२३/००००५७०५८९	१९९००३०५००६७३	मान कुमारी थापा मगर	महिला	१९९०/०३/०५	८४	२	५२७२१५६०	४०००	४०००	८०००	
६२	१९/२०२/००००४४७७६६	१९९७०२२५००९२६	मान बहादुर कार्की	पुस्ख	१९९७/०२/२५	७७	२	६८९१२७४४	४०००	४०००	८०००	
६३	१९/२३/०००००६२७४२१	२००११२३०५९३५३	मिन कुमारी कार्की	महिला	२००१/०१/२४	७३	२	५०८५४५	४०००	४०००	८०००	
६४	१९/२३/००००१४०७८९८	१९९८०९०५००३२७	मिन कुमारी थापा मगर	महिला	१९९८/०९/०५	७६	२		४०००	४०००	८०००	
६५	१९/२३/००००५३२५७५८	१९९६१२३०५१७४८	मेघ बहादुर सिदाली मगर	पुस्ख	१९९६/१२/३०	७७	२		४०००	४०००	८०००	
६६	१९/२३/००००५१६०३१७	२००१०१२४००२६९	मेया देवी माम्री	महिला	२००१/०१/२४	७३	२	५१०२४९	४०००	४०००	८०००	
६७	१९/२३/००००९२७०६९४	१९९५१२३०५७२७५	यज्ञ प्रसाल पौडेल	पुस्ख	१९९५/१२/३०	७८	२		४०००	४०००	८०००	
६८	१९/२३/००००११६४२४३	१९९६१२३०५१४१७	यम बहादुर ठकुरी	पुस्ख	१९९६/१२/३०	७७	२		४०००	४०००	८०००	
६९	१९/२३/००००११३२७२७	१९९५०११४००४०५	रत्न माया मुजेल	महिला	१९९५/०१/१४	७९	२		४०००	४०००	८०००	
७०	१९/२३/००००४३१२२२१	१९९६०१२४००१४७	रत्न माया मगर	महिला	१९९६/०१/२४	७८	२	५२७७७५७	४०००	४०००	८०००	
७१	१९/२३/००००१२२३१०७	१९९६१२३०५१३७५	रामचन्द्र कार्की	पुस्ख	१९९६/१२/३०	७७	२		४०००	४०००	८०००	
७२	१९/२३/००००२८१६३२	२००११२३०६२८७५	रुद्र बहादुर थापा	पुस्ख	२००१/१२/३०	७२	२	५८६	४०००	४०००	८०००	
७३	१९/२३/००००३२७४६३४	२००११२३०६२८५९	ललित कुमारी खत्री	महिला	२००१/१२/३०	७२	२	५१५८११	४०००	४०००	८०००	
७४	१९/२३/००००५८९५४०३	१९९४१०१७००२२४	ललिता तामाङ	महिला	१९९४/१०/१७	८०	२	१५२५०	४०००	४०००	८०००	
७५	१९/२३/००००७८८६०७	१९८४०५१०००२९१	लाल बहादुर तामाङ	पुस्ख	१९८४/०५/१०	९०	२		४०००	४०००	८०००	
७६	१९/२०२/००००८४९६८९	२००३०५१८०१३३२	लोक बहादुर कार्की	पुस्ख	२००३/०५/१८	७१	२	५००१४४०९१	४०००	४०००	८०००	
७७	१९/२३/००००८७२३६९७	१९९९१२३०५९६८७	विक्रम ब. ठकुरी	पुस्ख	१९९९/१२/३०	७४	२		४०००	४०००	८०००	
७८	१९/२३/००००८१३८१२७	१९९५१२३०३००३३४	विन्दा माया कार्की	महिला	१९९५/१२/०३	७८	२	५०८९११३३	४०००	४०००	८०००	
७९	१९/२३/००००४७११११	२००११२३०५९३३५	विर बहादुर साँकी	पुस्ख	२००१/०१/२६	७३	२	५३७६६००	४०००	४०००	८०००	
८०	१९/२३/००००३७७६१४	१९९६१२३०५१९५३	विष्णु बहादुर कार्की	पुस्ख	१९९६/१२/३०	७७	२		४०००	४०००	८०००	
८१	१९/२३/००००६४८५४१३	१९९७१२३०५०७१४	विष्णु बहादुर ठकुरी	पुस्ख	१९९७/१२/३०	७६	२		४०००	४०००	८०००	
८२	१९/२३/००००२३३२९०५	१९९८१२३०५६४२५	शिव कुमारी कार्की	महिला	१९९८/१२/३०	७५	२		४०००	४०००	८०००	

बुद्ध चरित्रिका मूला (अनु)

८३	मै	१९/२३/००००४८५७८९	२००१०११४००७२४	सिद्धे माथी	पुरुष	२००१/०१/१४	७३	२	७७	४०००	४०००	८०००		
८४	मै	१९/२३/००००४३२२३६१	२००११२३२०५९३२७	सिता माया भुजेल	महिला	२००१/१२/३०	७२	२	५६५८७२७	४०००	४०००	८०००		
८५	मै	१९/२३/००००५३३९९९७	१९९०१२३०४५१३१	सिता माया भुजेल	महिला	१९९०/१२/३०	८३	२		४०००	४०००	८०००		
८६	मै	१९/२३/००००८२०७५००	१९९६१२३०५१८९६	सिद्धी बहादुर कार्की	महिला	१९९६/१२/३०	७७	२		४०००	४०००	८०००		

वडा नं. २

सि. नं.	सामाजिक सुरक्षाको किसिम	सदस्य कोड	व्यक्तिगत परिचय नं	नाम (नेपालीमा)	लिंग	जन्म मिति	उमेर	वडा नं.	नागरिकता नं	संस्कृतको नाम	अवधि	भत्ता	उपचार खर्च	जम्मा पाउने	दस्ताखत	कैफियत
१		१९/२०२/००००८७०१२१९	२०११०२०५०२७६६	कृष्ण माया साँकी	महिला	२०११/०२/०५	६३	२	०			४०००	०	४०००		
२		१९/२०२/००००७५४९३७४	२०११०१२८००४१८	गौमाया कामी	महिला	२०११/०१/२८	६३	२	५४३०१२९५			४०००	०	४०००		
३		१९/२३/००००५००५९४७	२००४१२३०२९१६७	चन्द्र वीर साँकी	पुरुष	२००४/१२/३०	६९	२				४०००	०	४०००		
४		१९/२०२/००००६८३३२०५	२०१००७०७००६०१	डम्बर बहादुर साँकी	पुरुष	२०१०/०७/०७	६४	२	०			४०००	०	४०००		
५		१९/२०२/००००१७३६०५३	२०१११२२५००७३४	डिल बहादुर साँकी	पुरुष	२०११/१२/२५	६२	२	०			४०००	०	४०००		
६		१९/२३/००००३१४७६९३	२००६१२३०२६६५५	तम्म कामी	पुरुष	२००६/१२/३०	६७	२				४०००	०	४०००		
७		१९/२३/००००७६२६९७१	२००६०२१३००१८६	तारा माया दमाइ	महिला	२००६/०२/१३	६८	२				४०००	०	४०००		
८		१९/२३/००००९४६०००९	२०१०१०१६००१९२	तुल माया कामी	महिला	२०१०/१०/१६	६४	२	२०१०२१७			४०००	०	४०००		
९		१९/२०२/००००३१७३३७८	२०११०१३१००१८२	तुले साँकी	पुरुष	२०११/०१/३१	६३	२	५५९५६५०			४०००	०	४०००		
१०		१९/२३/००००८९६२६९	१९९५१२३०५७१५४	दिल बहादुर साँकी	पुरुष	१९९५/०१/३०	७९	२	६५३७४७५			४०००	४०००	८०००		
११		१९/२३/००००९२४६०५	२००६०७१४०००७६	धन माया साँकी	महिला	२००६/०७/१४	६८	२				४०००	०	४०००		
१२		१९/२३/००००२५४९३३३	२००६१२३०२६७६७	नेट्टी माया साँकी	महिला	२००६/१२/३०	६७	२				४०००	०	४०००		
१३		१९/२०२/००००३१०५७७५	२०१२०५१२०१७२४	पंफा माया साँकी	महिला	२०१२/०५/१२	६२	२	५६३५६५१			४०००	०	४०००		
१४		१९/२३/००००५८६७१२६	२०११०२३००२२९	पुष्पे दमाइ	पुरुष	२०११/०२/०३	६३	२	५७१३११३१			४०००	०	४०००		
१५		१९/२०२/०००००८३१५६३	२०११०२०१०१४७८	बाटी माया साँकी	महिला	२०११/०२/०१	६३	२	०			४०००	०	४०००		
१६		१९/२०२/००००५५५५०६०	२०११०१२५०१०८१	बुढि माया साँकी	पुरुष	२०११/०१/२५	६३	२	५५५८३९८			४०००	०	४०००		

१७	१९/२३/००००९१०६७०	२००४११३००२२४	मन माया साकी	महिला	२००४/११/१३	७०	२				४०००	४०००	८०००		
१८	१९/२३/००००२९५५८५४	२००७०८०५००२३७	मुक्ती बहादुर साकी	पुरुष	२००७/०८/०५	६७	२				४०००	०	४०००		
१९	१९/२३/०००००९९४८८७	२००६१२३०२६६७१	लक्ष्मन साकी	पुरुष	२००६/१२/३०	६७	२				४०००	०	४०००		
२०	१९/२३/०००००३११२५७	२००५०८१५००४८७	विष्णी माया साकी	महिला	२००५/०८/१५	६९	२				४०००	०	४०००		
२१	१९/२३/०००००५५३६३३	२००६१२३०२६७४४	सन्त बहादुर कामी	पुरुष	२००६/१२/३०	६७	२				४०००	०	४०००		
२२	१९/२०२/००००३४७४८८	२०११०१०८००८०८	सन्त राम दमाई	पुरुष	२०११/०१/०८	६३	२	५३९०१२८			४०००	०	४०००		
२३	१९/२३/००००८२५३९६९	२००६१२३०२६७८८	सुकी माया साकी	महिला	२००६/१२/३०	६७	२				४०००	०	४०००		
२४	१९/२३/०००००३१३९२२	२००६१२३०२६८९५	हर्क बहादुर साकी	पुरुष	२००६/१२/३०	६७	२				४०००	०	४०००		
२५	१९/२३/००००९४७९४४८	२०००१२३०७१९७७	हस्त साकी	पुरुष	२००६/०१/२६	६८	२	५२७९६५९			४०००	०	४०००		
२६	१९/२०२/००००४३१३८०३	२०११०२०१०१४६२	हेम बहादुर कामी	पुरुष	२०११/०२/०१	६३	२	०			४०००	०	४०००		
२७	१९/२३/००००१०३०८५८	१९९११२३०३१४१४	नन्द माया दमाई	महिला	१९९१/०१/१९	८३	२	९५५७१६६७			४०००	४०००	८०००		
२८	१९/२३/००००६८१३१७	२००३१२३०२३९०७	बम बहादुर साकी	पुरुष	२००१/०२/०१	७३	२	५६८०६६१			४०००	४०००	८०००		

श्री नारायण शर्मा (निवृत्त)

वडा नं. २

सि. नं.	सामाजिक सुरक्षाको किसिम	व्यक्तिगत परिचय नं	नाम (नेपालीमा)	लिंग	जन्म मिति	उमेर	नागरिकता नं	संरक्षकको नाम	भत्ता	उपचार खर्च	जम्मा पाउने	कैफियत
१		२०२३०२०५००२२९	अम्बिका देवी कार्की	महिला	२०२३/०२/०५	५१			८०००	०	८०००	
२		२०१७१२३००९१८७	कृष्ण प्रसाद पौडेल	पुरुष	२०१७/१२/३०	५६			८०००	०	८०००	
३		२०४५०२३३०००८५	गोमा कुमारी तामाङ	महिला	२०४५/०२/१३	२९			८०००	०	८०००	
४		२०६००२३३०००७७	बुक्कुमारी सिदाली मगर	महिला	२०६०/०२/०३	१४			८०००	०	८०००	
५		२०३२१००१००२४९	नेत्र बहादुर साकी	पुरुष	२०३२/१०/०५	४२			८०००	०	८०००	
६		२०६६११२००१३०९	रमेश थापा	पुरुष	२०६६/११/२०	८		पदम बहादुर थापा	८०००	०	८०००	
७		२०२७०६०१००१८८	सोम बहादुर साकी	पुरुष	२०२७/०६/०१	४७	५५२४६५४	पहले साकी	८०००	०	८०००	
८		२०४००३०९००३६३	होम बहादुर हमाल	पुरुष	२०४०/०३/०९	३४		तोर् विक्रम ठकुरी	८०००	०	८०००	

वडा नं. ३

सि. नं.	सामाजिक सुरक्षाको किसिम	सदस्य कोड	व्यक्तिगत परिचय नं	नाम (नेपालीमा)	लिंग	जन्म मिति	उमेर	वडा नं.	नागरिकता नं	संरक्षकको नाम	अवधि	भत्ता	उपचार खर्च	जम्मा पाउने	दस्ताखत	कीफ्रियात
१		१९/२३/००००३७०५९९९	२००६१०१४००२०३	कमल कुमारी ठकुरी	महिला	२००६/१०/१४	६८	२				४०००	०	४०००		
२		१९/२३/००००५६९०७०६	२०३३०१०५०१९६	कमल कुमारी साँके	महिला	२०३३/०१/०५	४१	२	१३३			४०००	०	४०००		
३		१९/२३/००००२२६०५०२	२०२१०४०५०२४५	कृष्ण माया मझडी	महिला	२०२१/०४/०५	५३	२				४०००	०	४०००		
४		१९/२३/००००६४८८१२४	२०१००१०५०१५४	ज्ञान कुमारी थापाक्षेत्री	महिला	२०१०/०१/०५	६४	२	६८२			४०००	०	४०००		
५		१९/२३/०००००९३६४८	२००४१०१००२५३	डिल्ली माया तामाङ	महिला	२००४/१०/११	७०	२				४०००	४०००	८०००		
६		१९/२३/००००६२७८०२३	२०२४१२३००५३५५	डुक माया रैका	महिला	२०२४/१२/३०	४९	२				४०००	०	४०००		
७		१९/२०२/००००४८४६८४५	२०१६१११७००३८५	दुर्गा माया कार्की	महिला	२०१६/११/१७	५८	२	३७३१०८८३			४०००	०	४०००		
८		१९/२३/००००४७६४२१७	२०२६१२३००५२०२	धन माया भुजेल	महिला	२०२६/१२/३०	४७	२				४०००	०	४०००		
९		१९/२३/००००५७८३८२४	२००६०५१८००११३	नन्द माया बस्नेत	महिला	२००६/०५/१८	६८	२	३०१०/९९			४०००	०	४०००		
१०		१९/२०२/००००६६७५९९	२०१४०१२५००५७४	पंका माया कार्की	महिला	२०१४/०१/२५	६०	२	५६२१२			४०००	०	४०००		
११		१९/२०२/०००००९०७७८५	२०१४१२१०००८३९	पूर्ण माया थापा मगर	महिला	२०१४/१२/१०	५९	२	५२६८१७७१			४०००	०	४०००		
१२		१९/२३/००००५७८१८५६	२००७०९१५००३९३	बिष्णु माया थापामगर	महिला	२००७/०९/१५	६७	२	१०७			४०००	०	४०००		
१३		१९/२३/००००१६५६७०३	२०१११२३०१८०८२	भक्त कुमारी आले	महिला	२०११/१२/३०	६२	२	३०३			४०००	०	४०००		
१४		१९/२३/००००६३०९५९३	२०३११०१५००२८१	भगवती कार्की	महिला	२०३१/१०/१५	४३	२				४०००	०	४०००		
१५		१९/२३/००००३३४९२५७	२०२६१२३००५१९४	भव माया रैका	महिला	२०२६/१२/३०	४७	२				४०००	०	४०००		
१६		१९/२३/००००१३७०९६४	२०१६१२०१००२७२	मान कुमारी रानामगर	महिला	२०१६/१२/०१	५८	२	२८१			४०००	०	४०००		
१७		१९/२३/००००३०७३१६७	२०२३०५०६०००७१	मीन्दु माया साकी	महिला	२०२३/०५/०६	५१	२	५६७०१२३७६			४०००	०	४०००		
१८		१९/२३/००००७७८३३६४	२०१५१२३००१३०८४	रत्न माया तामाङ	महिला	२०१५/१२/३०	५८	२				४०००	०	४०००		
१९		१९/२३/००००७८८४४०८	२०२५१२३००५५३५	रत्न माया साँके	महिला	२०२५/१२/३०	४८	२				४०००	०	४०००		
२०		१९/२३/००००६९२२८९२	२०२४०५१०००२५३	राम माया किछरिङ	महिला	२०२४/०५/१०	५०	२				४०००	०	४०००		
२१		१९/२०२/००००३९९४३५	२०३५०११००१३७१	रेनुका कार्की	महिला	२०३५/०१/१०	३९	२	२७१०२			४०००	०	४०००		

रिखिता भत्ता

२२		१९/२३/००००१७८११५६	२०१०१२३०२४०७४	ललित्द कुमारी कार्की	महिला	२०१०/१२/३०	६३	२				४०००	०	४०००	
२३		१९/२३/००००२४७५५३७	२०२२०९१५००२१७	विगा कुमारी राना मगर	महिला	२०२२/०९/१५	५२	२				४०००	०	४०००	
२४		१९/२०२/००००८०१३८५७	२०३३०१२५००४०२	सम्भन्ना साकी	महिला	२०३३/०१/२५	४१	२	२०३००६१२२३			४०००	०	४०००	
२५	बिबेक म्ना	१९/२०२/००००१५४२६५५	२०१५०२०१०५३२१	सुबर्ण माया थापा क्षेत्री	महिला	२०१५/०२/०१	५९	२	५६६४/६८०			४०००	०	४०००	
२६		१९/२०२/००००२८००९०	२००६०१२६००४४६	सुर्य माया थापा	महिला	२००६/०१/२६	६८	२	५२४९/३२३७			४०००	०	४०००	
२७		१९/२३/००००१८४७५०	२०२३१२३००५२३३	हरि माया कार्की	महिला	२०२३/१२/३०	५०	२				४०००	०	४०००	
२८		१९/२३/००००१४६६०५	२०१११२३०१७२६६	हेम कुमारी रेम्मी	महिला	२०११/१२/३०	६२	२				४०००	०	४०००	

वडा नं - २

सि. नं.	सामाजिक सुरक्षाको किसिम	सदस्य कोड	व्यक्तिगत परिचय नं	नाम (नेपालीमा)	लिंग	जन्म मिति	उमेर	वडा नं.	नागरिकता नं	संरक्षकको नाम	अवधि	भत्ता	उपचार खर्च	जम्मा पाउने	दस्ताखत
१		१९/२३/००००४३८९९४५	२०१२०७१६००३२५	अनिता विश्वकर्मा	महिला	२०१२/०७/१६	२	२				१६००	०	१६००	
२		१९/२०२/००००६९४४८६५	२०७३०८०१०३२८१	अनुस साकी	पुरुष	२०७३/०८/०१	१	२		लाल ब. साकी		१६००	०	१६००	
३		१९/२०२/००००९४९६७६	२०७३१२०६०१४३५	अप्सरा तोलाङ्गे	महिला	२०७३/१२/०६	०	२		रबे साकी		१६००	०	१६००	
४		१९/२०२/००००५७४३८५	२०७३०५२३०२१३५	आकाश आछामी	महिला	२०७३/०५/२३	१	२		मुक्ति बहादुर आछामी		१६००	०	१६००	
५		१९/२०२/०००००७०८६१६	२०७२०११००४०७१	आयुस अछामे	पुरुष	२०७२/०१/१०	२	२		मुक्ति बहादुर अछामी		१६००	०	१६००	
६		१९/२०२/००००५५२४५७९	२०७३०३३३०१७६९	आशिष राना साकी	पुरुष	२०७३/०३/२३	१	२		तुल बहादुर राना साकी		१६००	०	१६००	
७		१९/२०२/००००८७६५७०	२०७४१०२००१४२३	इछया आछामी	महिला	२०७४/१०/२०	०	२		केशब बहादुर साकी		१६००	०	१६००	
८		१९/२३/०००००६६३३३३	२०७००९०१००३८३	इन्द्र कुमारी साकि	महिला	२०७०/०९/०१	४	२				१६००	०	१६००	
९		१९/२०२/००००८३६९२३	२०७३०३२००२५०८	इन्द्र बहादुर बसेल	पुरुष	२०७३/०३/२०	१	२		पृथ्वी बहादुर बसेल		१६००	०	१६००	
१०	बिबेक म्ना	१९/२३/००००५३२६६२१	२०७११०१५००३०३	उमा नेपाली	महिला	२०७१/१०/१५	३	२				१६००	०	१६००	
११		१९/२३/००००२७७३३६८	२०७२०१०१००३०२	उसच परियार	पुरुष	२०७२/०१/०१	२	२				१६००	०	१६००	
१२		१९/२०२/००००३९९०८३३	२०७३०२२००१४७८	कृष्टिना वि.क.	महिला	२०७३/०२/२०	१	२		चन्द्र बहादुर वि.क.		१६००	०	१६००	
१३		१९/२०२/००००४८४५७७३	२०७४०४०७०१०२४	केश कुमार परियार	पुरुष	२०७४/०४/०७	०	२		मिन कुमार दमाई		१६००	०	१६००	

बाजबिडी सुदक्षिणी (चिञ्चि)

१४	११/२३/००००८३६८६३२	२०७२०१२८००१९६	खिन्दि बहादुर मुदेल साकी	पुरुष	२०७२/०१/२८	२				१६००	०	१६००
१५	११/२०२/००००४१८८५७४	२०७४०३२७०१२३४	खिल माया विक.	महिला	२०७४/०३/२७	०			मेगाराज विक.	१६००	०	१६००
१६	११/२३/००००६१९३७७५	२०७१०८१२००३४६	गंगा आछामी	पुरुष	२०७१/०८/१२	३				१६००	०	१६००
१७	११/२३/००००५६३६३२०१	२०७२०४१६००१८७	गिरेन्द्र तोलाङगे साकी	पुरुष	२०७२/०४/१६	२				१६००	०	१६००
१८	११/२०२/००००५९७२२१२	२०७३१२१७०११७६	चेतल तोलाङगे	पुरुष	२०७३/१२/१७	०			कृष्ण ब. साकी	१६००	०	१६००
१९	११/२०२/००००१७३७८१६	२०७३०५०८०१८३१	जानुकार स्तेल	महिला	२०७३/०५/०८	१			गोविन्द बहादुर स्तेल	१६००	०	१६००
२०	११/२३/००००१४८५०३९	२०७००२०४००२६४	टंक माया साकि	महिला	२०७०/०२/०४	४				१२००	०	१२००
२१	११/२०२/००००२३७९६३७	२०७२१२१४०१८६४	तिलक ब. नेपाली	पुरुष	२०७२/१२/१४	१			भक्त्य दमाई	१६००	०	१६००
२२	११/२३/००००७५४०८१	२०७१०७०८००३३८	तोजिता साकी	महिला	२०७१/०७/०८	३				१६००	०	१६००
२३	११/२०२/००००४२७९०८४	२०७३०३२३०१७४४	दिल्ली कुमारी स्तेल	महिला	२०७३/०३/२३	१			नेत्र बहादुर स्तेल	१६००	०	१६००
२४	११/२३/००००२४७३६४७	२०७००३१९००२६३	देबेन्द्र राना साकि	पुरुष	२०७०/०३/१९	४				१६००	०	१६००
२५	११/२३/००००९०५२४९८	२०७११२२४००१६३	नारन स्तेल	पुरुष	२०७१/१२/२४	२				१६००	०	१६००
२६	११/२०२/०००००१७४२०६	२०७३०७११०१७२४	पवित्रा राना साकी	महिला	२०७३/०७/११	१			एक बहादुर राना	१६००	०	१६००
२७	११/२३/००००६६६६०८	२०७००२०७००२५९	पेशल बहादुर विक.	पुरुष	२०७०/०२/०७	४			अपसरा विक.	१२००	०	१२००
२८	११/२३/००००१५९३९६३	२०७२०५२८००३०४	प्रतिमा स्तेल साकी	महिला	२०७२/०५/२८	२				१६००	०	१६००
२९	११/२३/००००२४४९९४१	२०७००४२६००४०४	प्रेम बहादुर साकी	पुरुष	२०७०/०४/२६	४				१६००	०	१६००
३०	११/२०२/००००३३१८४२५	२०७३०३२३०१७५१	बिजय अछामी	पुरुष	२०७३/०३/२३	१			टेक बहादुर अछामी	१६००	०	१६००
३१	११/२०२/००००७३३४७७३६	२०७२०११९०१५४४	बिबेक अछामी	पुरुष	२०७२/०१/१९	२			बिष्णु बहादुर अछामी	१६००	०	१६००
३२	११/२३/००००६५२३५०८	२०७१०८२०००३२३	बिष्णु परियार दमाई	महिला	२०७१/०८/२०	३				१६००	०	१६००
३३	११/२३/००००७५५०२४	२०७००७०५००३४४	बुद्धिमान साकी	पुरुष	२०७०/०७/०५	४			बुद्ध माया साकी	१६००	०	१६००
३४	११/२३/००००२८३४४०४	२०७०१२१९००१८८	बुक्की तोलाङ्गि साकी	महिला	२०७०/१२/१९	३			गोमा कुमारी	१६००	०	१६००
३५	११/२०२/०००००३२२०८८	२०७३०३२३०१७३६	भक्त माया स्तेल	महिला	२०७३/०३/२३	१			देव बहादुर स्तेल	१६००	०	१६००
३६	११/२३/००००५६१०५०	२०७११००४००३३१	भरत अछामी साकी	पुरुष	२०७१/१०/०४	३				१६००	०	१६००
३७	११/२०२/००००९३५१५३६	२०७३०९१३०१९४५	भरत विक.	पुरुष	२०७३/०९/१३	१			सन्दिप विक.	१६००	०	१६००
३८	११/२३/०००००३३९७७६	२०७२०१२६००३२२	भवानी अछामी	महिला	२०७२/०१/२६	२				१६००	०	१६००

बालिका शिक्षा नीति (वि)

३९	१९/२३/००००२३४२९८	२०७००४०२००४९६	भावना अछामी	महिला	२०७०/०४/०२	२				१६००	०	१६००
४०	१९/२०२/००००९५६७८८५	२०७२११२२०१४२८	भोविना कुमारी दमाई	महिला	२०७२/११/२२	२			ढोल बहादुर दमाई	१६००	०	१६००
४१	१९/२०२/००००५८६९६७३	२०७३१२२६०१२४३	मनिमाया साकी	महिला	२०७३/१२/२६	०			भेष बहादुर साकी	१६००	०	१६००
४२	१९/२३/०००००१६३७४६	२०७१११२०००२९३	मान बहादुर तोलाङगे	पुरुष	२०७१/११/२०	३				१६००	०	१६००
४३	१९/२३/००००७७५१०३६	२०७१०५११००२४५	मोहन बहादुर रस्तेल	पुरुष	२०७१/०५/११	३				१६००	०	१६००
४४	१९/२०२/००००३९४०९२१	२०७४०३२००१८८८	युसच परियार	महिला	२०७४/०३/२०	०			दिनेश परियार	१६००	०	१६००
४५	१९/२०२/००००५८१०९६६	२०७२०४०९०२२१२	रमा तोलाङगे	पुरुष	२०७२/०४/०९	२			राम बहादुर तोलाङगे	१६००	०	१६००
४६	१९/२३/००००९९२४२५५	२०७२०६२०००३३३	रमित साकी	पुरुष	२०७२/०६/२०	२				१६००	०	१६००
४७	१९/२०२/००००२४९४३६८	२०७२०२२९०२२९७	रामचन्द्र साकी	पुरुष	२०७२/०२/२९	२			अम्बर बहादुर साकी	१६००	०	१६००
४८	१९/२०२/००००७६२६५९८	२०७४०१२६०१२२८	रामु तोलाङगे	पुरुष	२०७४/०१/२६	०			दिल ब. साकी	१६००	०	१६००
४९	१९/२०२/००००८५९१३१०	२०७३०३२८०२३८६	रिदम नेपाली	पुरुष	२०७३/०३/२८	१			इन्द्र राम दमाई	१६००	०	१६००
५०	१९/२०२/००००९३३७७१९	२०७००८०५०५३४१	लक्षुमान साकी	पुरुष	२०७०/०८/०५	४			हिरा साकी	१६००	०	१६००
५१	१९/२३/०००००१६२०१६	२०७१०११७००१७५	लक्ष्मि राना साकि	महिला	२०७१/०१/१७	३				१६००	०	१६००
५२	१९/२०२/००००९२९०७५३	२०७३११२९०१३९७	लक्ष्मी विक.	महिला	२०७३/११/२९	१			मेग बहादुर विक.	१६००	०	१६००
५३	१९/२३/००००४८३९०३१	२०७०१०२०००३३९	सरिता आच्छामी साकि	महिला	२०७०/१०/२०	४				१६००	०	१६००
५४	१९/२३/००००८७५२७५३	२०७११०२१००२५१	सुनिल परियार	पुरुष	२०७१/१०/२१	३				१६००	०	१६००
५५	१९/२३/००००४८१३४०	२०७१०५०२००३४३	सुमन मुद्देल साकि	पुरुष	२०७१/०५/०२	३				१६००	०	१६००
५६	१९/२०२/००००२६८०६७	२०७४०११४०१३३१	सुरेश तोलाङगे	पुरुष	२०७४/०१/१४	०			मोहन ब. साकी	१६००	०	१६००
५७	१९/२०२/००००९१६४४०	२०७३०१२२०१५८३	सुवन्था विक.	महिला	२०७३/०१/२२	१			छबिलाल विक.	१६००	०	१६००
५८	१९/२०२/०००००६६७७४३	२०७४०४२५०१४७१	सुस्मा साकी	महिला	२०७४/०४/२५	०			छत्र बहादुर साकी	१६००	०	१६००
५९	१९/२०२/०००००९६१९४३	२०७३०८१४०१४७८	सृजना बसेल	महिला	२०७३/०८/१४	१			लेख बहादुर बसेल	१६००	०	१६००
६०	१९/२०२/००००९४४१६७६	२०७२११०८०१७३२	होमिला तोलाङ्गी	महिला	२०७२/११/०८	२			राम बहादुर तोलाङ्गी	१६००	०	१६००
६१			हिरा साकी	महिला	२०७०/०८/०५	४			पवित्रा साकी	१६००	०	१६००
६२			सुवास राना साकी	पुरुष	२०७०/०४/२९	४			डोर कुमारी साकी	१६००	०	१६००
६३			जंग वहादुर परियार	पुरुष	२०७०/०४/०९	४			गिता कुमारी	१६००	०	१६००

वडा नं : ३ - तेस्रो चौमासिक

सि. नं.	सामाजिक सुरक्षाको किसिम	व्यक्तिगत परिचय नं	नाम (नेपालीमा)	लिङ्ग	जन्म मिति	उमेर	वडा नं.	नागरिकता नं	संरक्षकको नाम	भत्ता	उपचार खर्च	जम्मा पाउने	दस्ताखत	कैफियत
१	॥ ॥ ॥ ॥ ॥ ॥	२०२८०१७००४८३	ऐनाराम थापा	पुरुष	२०२८/०१/१७	४६	३	४९१७१२१४३		२४००	०	२४००		
२		२०१६१०१५०१५८७	चन्द्र ब. तामाङ	पुरुष	२०१६/१०/१५	५८	३	१८५१२४०६		२४००	०	२४००		
३		२०४४१२०५००३९८	फुनुमाया तामाङ	पुरुष	२०४४/१२/०५	२९	३	४५६५०		२४००	०	२४००		
४		२०३८१००६००२५१	बिष्णु कुमारी मगर	महिला	२०३८/१०/०६	३६	३	४६०१		२४००	०	२४००		
५		२०५४०२०५००३९८	लेख बहादुर तामाङ	पुरुष	२०५४/०२/०५	२०	३	३०१२१३१००		२४००	०	२४००		
६		२०६११००८००१८४	हिरा ब. लामा	पुरुष	२०६१/१०/०८	१३	३			२४००	०	२४००		

वडा नं - ३

सि. नं.	सामाजिक सुरक्षाको किसिम	व्यक्तिगत परिचय नं	नाम (नेपालीमा)	लिङ्ग	जन्म मिति	उमेर	वडा नं.	नागरिकता नं	संरक्षकको नाम	भत्ता	उपचार खर्च	जम्मा पाउने	कैफियत
१	॥ ॥ ॥ ॥ ॥ ॥	२००८१२१४००१४८	अम्बर बहादुर साँकी	पुरुष	२००८/१२/१४	६५	३	२९२		४०००	०	४०००	
२		२०१११२३०१७७४६	कविन्द्र साँकी	पुरुष	२०११/१२/३०	६२	३	५०३३१३५६		४०००	०	४०००	
३		२००६१२३०२५९९६	गन साँकी	पुरुष	२००६/१२/३०	६७	३			४०००	०	४०००	
४		२०१००३१९००११८	गोपाल साँकी	पुरुष	२०१०/०३/१९	६४	३			४०००	०	४०००	
५		२०११०६३०००१०८	चन्द्र बहादुर सारकी	पुरुष	२०११/०६/३०	६३	३	४९६४१२८६		४०००	०	४०००	
६		२००६१२३०२६०५१	जुरि माया साँकी	महिला	२००६/१२/३०	६७	३			४०००	०	४०००	
७		२००६१२३०२६०४४	टुकुन साँकी	पुरुष	२००६/१२/३०	६७	३			४०००	०	४०००	
८		१९९४१२३०४८२७७	ढुकुर कामी	पुरुष	१९९४/१२/३०	७९	३	०		४०००	४०००	८०००	
९		२००६१२३०२६१६८	तुल माया साँकी	महिला	२००६/१२/३०	६७	३			४०००	०	४०००	
१०		२०१२०३०५००५१९	दमिना साँकी	महिला	२०१२/०३/०५	६२	३	१०१२११		४०००	०	४०००	
११		२००६१२३०२६१८४	धन माया साँकी	महिला	२००६/१२/३०	६७	३			४०००	०	४०००	
१२		२०१३१४२०१००७८३	नारन साँकी	पुरुष	२०१३/१२/०१	६१	३	१४८७१८९००		४०००	०	४०००	

शुद्ध नैतिक मूल्य (द्विच)

१३	२०१००७२००००७५	पहल मान सारकी	पुरुष	२०१०/०७/२०	६४	३	५०४८/१३०३	४०००	०	४०००
१४	१९९३०१०००५१५	फुक्त दमाई	पुरुष	१९९३/०१/१०	८१	३	०	४०००	४०००	८०००
१५	२०१००१७००२३१	बिर माया सार्की	महिला	२०१०/०१/१७	६४	३		४०००	०	४०००
१६	२००११२३०५८८१	भक्त कुमारी दमाई	महिला	२००१/१२/३०	७२	३		४०००	४०००	८०००
१७	२०१२०११००२८०८	भरख बहादुर कामी	पुरुष	२०१२/०१/१०	६२	३	४७१६/१४१३	४०००	०	४०००
१८	२००४१०१५००४८६	मंगल सार्की	पुरुष	२००४/१०/१५	७०	३		४०००	४०००	८०००
१९	२००६०८१०००४३७	मिठ माया सार्की	महिला	२००६/०८/१०	६८	३		४०००	०	४०००
२०	२०११०५२५००१६७	मिश्रा देवी सारकी	महिला	२०११/०५/२५	६३	३	५०४४/१३०४	४०००	०	४०००
२१	२०१३०३०२०१०७४	रण बहादुर सार्की	पुरुष	२०१३/०३/०२	६१	३	४९७१/१२६०	४०००	०	४०००
२२	२००७०१०१०१६०१	लाटे दमाई	पुरुष	२००७/०१/०१	६७	३	२०/३०१२/१२४४	४०००	०	४०००
२३	२००५०१२००२५७	वीर बहादुर सार्की	पुरुष	२००५/०१/१२	६९	३		४०००	०	४०००
२४	२०१००८१०००६५२	शान्ति माया सार्की	महिला	२०१०/०८/१०	६४	३	३९३६०	४०००	०	४०००
२५	१९९६१२३०५०६४१	शान्तिमान सार्की	पुरुष	१९९६/१२/३०	७७	३	०	४०००	४०००	८०००
२६	२०११०६०३००१९६	सानु माया सार्की	महिला	२०११/०६/०३	६३	३	१४८९/८७०४	४०००	०	४०००
२७	२००८११०३००११९	सोभा सार्की	महिला	२००८/११/०३	६६	३		४०००	०	४०००
२८	२००८०१०२००३५१	हरि माया सार्की	महिला	२००८/०१/०२	६६	३		४०००	०	४०००
२९	२००९०२०५००३६८	हस्त बहादुर दमाई	पुरुष	२००९/०२/०५	६५	३	३०१२/३१०२	४०००	०	४०००
३०	१९९६०११४००३६१	चरकुली सार्की	पुरुष	१९९६/०१/१४	७८	३	०	४०००	४०००	८०००
३१	२००११२३०५८९८४	भिल्ल सार्की	पुरुष	२००१/१२/३०	७२	३	०	४०००	४०००	८०००
३२	२००११२३०५८७८२	दिल बहादुर सार्की	पुरुष	२००१/१२/३०	७२	३	०	४०००	४०००	८०००
३३	२०००१२३०७०८४७	भिम बहादुर सार्की	पुरुष	२०००/१२/३०	७३	३	०	४०००	४०००	८०००
३४	१९९००११४००१४१	भुवन सार्की	पुरुष	१९९०/०१/१४	८४	३	०	४०००	४०००	८०००
३५	१९८५०२२५००१०३	मनमाया सार्की	महिला	१९८५/०२/२५	८९	३		४०००	४०००	८०००
३६	२००३०७१५००१५३	मसिन सार्की	पुरुष	२००३/०७/१५	७१	३	०	४०००	४०००	८०००
३७	२००१०१२००४०९५	र माया सार्की	महिला	२००१/०१/२०	७३	३	४८५०/७६६	४०००	४०००	८०००

३८	देशी नागरिक (चलित)	२००४०११३००२२५	रत्न माया सकिनी	महिला	२००४/०१/१३	७०	३	०		४०००	४०००	८०००
३९		१९९३०१२२००२७४	सुक माया दमाई	महिला	१९९३/०१/२२	८१	३	४९८८।१३७१		४०००	४०००	८०००
४०		२००११२३०५८३२	हर्क बहादुर सार्की	पुरुष	२००१/१२/३०	७२	३	०		४०००	४०००	८०००

वडा नं - ३

सि. नं.	सामाजिक सुस्थाको किसिम	सदस्य कोड	व्यक्तिगत परिचय नं	नाम (नेपालीमा)	लिङ्ग	जन्म मिति	उमेर	वडा नं.	नागरिकता नं	संरक्षकको नाम	भत्ता	उपचार खर्च	जम्मा पाउने	दस्ताखत	कैफियत
१		१९/२५/००००६३८४४५०	२००१२३०६०७५४	इन्द्र बहादुर बल्म्पाकी	पुरुष	२००१/१२/३०	७२	३	४६९०।१२४८		४०००	४०००	८०००		
२		१९/२०२/००००४३०८६७७	२००२०४०४०१८३२	एक नारायण श्रेष्ठ	पुरुष	२००२/०४/०४	७२	३	४४१४।७६४		४०००	४०००	८०००		
३		१९/२५/००००१७०६६२७	१९९६१२३०५०५३३४	कर्ण बहादुर पुलामी मगर	पुरुष	१९९६/१२/३०	७७	३			४०००	४०००	८०००		
४		१९/२५/००००७२८८०५	१९९७१२३०५०२२७	कान्की कार्की	महिला	१९९७/१२/३०	७६	३			४०००	४०००	८०००		
५		१९/२५/००००५८४४६४	२००२०८१५०१०४५	कुल बहादुर श्रेष्ठ	पुरुष	२००२/०८/१५	७२	३	४१३१८		४०००	४०००	८०००		
६		१९/२०२/००००६२९०२३	२००१०२३०२३३७	कृष्ण माया श्रेष्ठ	महिला	२००१/०२/२०	७३	३	४९८३।१३०८		४०००	४०००	८०००		
७		१९/२५/००००५८०४७९	१९९९१२३०५९००५	केदार प्रसाद बराल	पुरुष	१९९९/१२/३०	७४	३			४०००	४०००	८०००		
८		१९/२५/००००८३८५८५६	२००११२३०६०६६३	खड्ग बहादुर तामाङ	पुरुष	२००१/१२/३०	७२	३	४५२६।१४३१		४०००	४०००	८०००		
९		१९/२५/००००३२९११८९	२००००१९९००४२८	खिनमाया बराल	महिला	२०००/०१/१९	७४	३			४०००	४०००	८०००		
१०		१९/२५/००००९३४१५१९	१९९४१२३०४८२४४	गणेश कुमारी घिमिरे	महिला	१९९४/१२/३०	७९	३			४०००	४०००	८०००		
११		१९/२५/००००५५३०९९	१९९०१२३०४४३५७	गणेश विक्रम थापा	पुरुष	१९९०/१२/३०	८३	३			४०००	४०००	८०००		
१२		१९/२०२/००००२४३५६१८	२००१०२३०४०४०८७	चनमती घर्ती	महिला	२००१/०१/२०	७३	३	५०४६।१३९७		४०००	४०००	८०००		
१३		१९/२५/००००६५१९७७६	१९८११२३००६०२५	चन्द्र कुमारी थापा	महिला	१९८१/१२/३०	९२	३			४०००	४०००	८०००		
१४		१९/२५/००००२७४७१०५	२००२०१२६००१७१	चन्द्र प्रसाद बराल	पुरुष	२००२/०१/२६	७२	३	४५४३।२९		४०००	४०००	८०००		
१५		१९/२५/००००७३५३३८४	२००३०५०३००३०२	विना कुमारी घिमिरे	महिला	२००३/०५/०३	७१	३	४६५८।७८५		४०००	४०००	८०००		
१६		१९/२०२/००००१३७७७९८	१९८६०७१९०००९५	जस्ता देवी भुजेल	महिला	१९८६/०७/१९	८८	३	१९६।२४२१		४०००	४०००	८०००		
१७		१९/२५/०००००५४०४०५	२००११२३०६१२५७	जुद्ध कुमारी कार्की	महिला	२००१/१२/३०	७२	३	४७७५।९७६		४०००	४०००	८०००		

दीर्घ नौजिक मती (अनु)

१८	१९/२५/००००१२११२७३	१९९०१२३०४४४३१	जोगराज बराल	पुरुष	१९९०/१२/३०	८३	३		४०००	४०००	८०००	
१९	१९/२५/००००८३२७२०१	१९८२०२१००००७८	ज्ञान बहादुर कार्की	पुरुष	१९८२/०२/१०	९२	३		४०००	४०००	८०००	
२०	१९/२५/००००४०२८३६२	२००११२३०६०७६२	भक्त बहादुर मगर	पुरुष	२००१/१२/३०	७२	३	४६०५१०८८	४०००	४०००	८०००	
२१	१९/२५/००००१९१६५९३	२०००१२३०४८४९	रेड बहादुर कार्की	पुरुष	२०००/१२/३०	७३	३	५२१०१३१	४०००	४०००	८०००	
२२	१९/२५/००००४३८१०२२	१९९५०५०७००२४३	लम्बर बहादुर भुजेल	पुरुष	१९९५/०५/०७	८३	३		४०००	४०००	८०००	
२३	१९/२०२/००००२०३९२१	२००४०११४००३९१	लम्बर कुमारी घिमिरे	महिला	२००४/०१/१९	७०	३	४७३३७६५	४०००	४०००	८०००	
२४	१९/२५/००००८६३९७९९	२००२०११४००३९१	दिव्य कुमारी कार्की	महिला	२००२/०१/१४	७२	३	४९४२९७१	४०००	४०००	८०००	
२५	१९/२०२/००००३७००२३०	२००२०८१३०१०२४	दुर्गा बहादुर कार्की	पुरुष	२००२/०८/१३	७२	३	२०४६१०१९८	४०००	४०००	८०००	
२६	१९/२०२/००००७३७५६२४	२००२०३१९०१०१४	देवी बहादुर मगर	पुरुष	२००२/०३/१९	७२	३	२२९१२४५६	४०००	४०००	८०००	
२७	१९/२०२/००००३७३४३६४	१९८९०१२०००५५३	घन माया थापा	महिला	१९८९/०१/२०	८५	३	४९०४८५१	४०००	४०००	८०००	
२८	१९/२०२/००००४९३५७१	१९९६०३१९००६१४	घन माया बलम्पाकी मगर	महिला	१९९६/०३/१९	७८	३	४६५०१२४०	४०००	४०००	८०००	
२९	१९/२०२/००००२१६४६४८	१९८८०११९००२३५	नन्दा देवी पोखरेल	महिला	१९८८/०१/१९	८६	३	४८२११०५५	४०००	४०००	८०००	
३०	१९/२५/००००४४०९०८४	१९९८१२३०५६००८	पदम बहादुर कार्की	पुरुष	१९९८/१२/३०	७५	३		४०००	४०००	८०००	
३१	१९/२५/००००७४७०५७१२	२००१०२०६००५७९	पदम बहादुर घिमिरे	पुरुष	२००१/०२/०६	७३	३	४९०७/७८४	४०००	४०००	८०००	
३२	१९/२५/०००००५२५०८८	२०००१२३०७३७३४	पदम बहादुर बलम्पाकी	महिला	२०००/१२/३०	७३	३		४०००	४०००	८०००	
३३	१९/२०२/००००१३४१७९३	१९९७०५१८००९६५	पब कुमारी भुजेल	महिला	१९९७/०५/१८	७७	३	४६८२१२६३	४०००	४०००	८०००	
३४	१९/२०२/००००९५७३९१	२००१०११९०१८८७	पवित्रा देवी बराल	महिला	२००१/०१/१९	७३	३	४८१११०४४	४०००	४०००	८०००	
३५	१९/२५/००००१६२९६७	२००११२३०६०६७१	पुराण बहादुर तामाङ	पुरुष	२००१/१२/३०	७२	३	४६९९१२३१	४०००	४०००	८०००	
३६	१९/२०२/००००४७७७७०४	२००२०७१५०३१६७	पुर्ण कुमारी पुलामी	महिला	२००२/०७/१५	७२	३	४५८४१३८५	४०००	४०००	८०००	
३७	१९/२५/००००१४०८१३	१९८५०१०२००२९४	बाल बहादुर भुजेल	पुरुष	१९८५/०१/०२	८९	३		४०००	४०००	८०००	
३८	१९/२०२/००००४७९४२६	२००१०९१९००८७४	बिष्णु कुमारी पोखरेल	महिला	२००१/०९/१९	७३	३	४९१०१९११	४०००	४०००	८०००	
३९	१९/२०२/००००८६७२५८६	२००४०१२००२११९	बुध बहादुर माजी	पुरुष	२००४/०१/२०	७०	३	४८३३१०१५	४०००	४०००	८०००	
४०	१९/२०२/००००३१३२६३६	२००२०८१३०१०१६	भरत बराल	पुरुष	२००२/०८/१३	७२	३	४०२२	४०००	४०००	८०००	
४१	१९/२५/००००१३१४५७४	१९९९१२३०५९१७७	मिम प्रसाद बराल	पुरुष	१९९९/१२/३०	७४	३		४०००	४०००	८०००	

कीर्ति चर्चा (अ)

४२	१९/२५/००००२५६४४९९	१९९८१२३०५१९९९	यद कुमारी बराल	पुस्त्र	१९९८/१२/३०	७५	३			४०००	४०००	
४३	१९/२५/०००००१४६४९	२००३०२१५००६७५	यम बहादुर मुक्तान	पुस्त्र	२००३/०२/१५	७१	३	२०१।२४२३		४०००	४०००	
४४	१९/२०२/००००२१६१४६	१९९६०१०१२४३७६	यादब कुमारी घिमिरे	महिला	१९९६/०१/०१	७८	३	४९६।८०२		४०००	४०००	
४५	१९/२०२/००००७७५८७९३	२००३०११५०८१९१	रण बहादुर पुर्बखाने मगर	पुस्त्र	२००३/०१/१५	७१	३	४६०९।११०३		४०००	४०००	
४६	१९/२५/००००४६३४१४५	२००११२३०५८८०८	रत्न कुमारी थापा	महिला	२००१/१२/३०	७२	३	०		४०००	४०००	
४७	१९/२०२/००००१६५६७९	२००१११०३०१३८५	रनि माया आले	महिला	२००१/११/०३	७३	३	१२७४।४०४		४०००	४०००	
४८	१९/२५/००००६७९३१७८	२००११२३०६३७१७	राज मान मुक्तान	पुस्त्र	२००१/१२/३०	७२	३	४७२८।१४०२		४०००	४०००	
४९	१९/२५/००००५१३९३३६	१९९८१२३०५१८८५	राज माया मुजेल	महिला	१९९८/१२/३०	७५	३	०		४०००	४०००	
५०	१९/२५/००००२९४३७६३	२०००१२३०७०७६३	राम बहादुर घिमिरे	पुस्त्र	२०००/१२/३०	७३	३			४०००	४०००	
५१	१९/२५/००००७५०९९७४	१९९१०६१७००११७	रुकमणी बराल	पुस्त्र	१९९१/०६/१७	८३	३			४०००	४०००	
५२	१९/२०२/००००५५०९३०	१९९४०१२००१२३९	लक्ष्मी अधिकारी	पुस्त्र	१९९४/०१/२०	८०	३	४८३९।९४५		४०००	४०००	
५३	१९/२५/००००६३३७२०	१९९५०६०५००३९४	लली माया थापा	महिला	१९९५/०६/०५	७९	३			४०००	४०००	
५४	१९/२०२/००००१२३७३२८	१९९६०१०१२४३८४	लीला माया बस्नेत	महिला	१९९६/०१/०१	७८	३	४६०२।११६५		४०००	४०००	
५५	१९/२५/००००४३४६३९	१९९७०२१६००२४८	वेद बहादुर बुढाथोकी	पुस्त्र	१९९७/०२/१६	७७	३			४०००	४०००	
५६	१९/२५/००००६३९३०२	१९९११२३०३१०१४	शंकर प्रसाद बराल	पुस्त्र	१९९१/१२/३०	८२	३			४०००	४०००	
५७	१९/२०२/००००३४१७४२	१९९१०१२०००७७३	सन माया माजी	महिला	१९९१/०१/२०	८३	३	४८३१।१०२०		४०००	४०००	
५८	१९/२५/००००३५२९५३३	१९९६१२३०५०७१६	सिद्धि मान तामाङ	पुस्त्र	१९९६/१२/३०	७७	३			४०००	४०००	
५९	१९/२५/००००८३८५४८२	१९९६०९०७००२३६	सूर्य बहादुर तामाङ	पुस्त्र	१९९६/०९/०७	७८	३			४०००	४०००	
६०	१९/२०२/००००१३२४०५०	१९८८०१०२०२१५३	सोममाया मुजेल	महिला	१९८८/०१/०२	८६	३	४९८९।१३६५		४०००	४०००	
६१	१९/२५/००००२४०१७६	२००११२३०६०८३८	हरक बहादुर मुजेल	पुस्त्र	२००१/१२/३०	७२	३	४६९२।११३९		४०००	४०००	
६२			विष्णु कुमारी थापा क्षेत्री	महिला	१९९३/१२/३०	७२	३			४०००	४०००	

वडा नं - ३

सि. नं.	सामाजिक सुरक्षाको किसिम	व्यक्तिगत परिचय नं	नाम (नेपालीमा)	लिंग	जन्म मिति	उमेर	वडा नं.	नागरिकता नं	संरक्षकको नाम	अवधि	भत्ता	उपचार खर्च	जम्मा पाउने	कैफियत
१		२०१८०८०४०००३९	कुल बहादुर थापा	पुरुष	२०१८/०८/०४	५६	३				८०००	०	८०००	
२		२०३००९१७०००२६	कुल माया थापा	महिला	२०३०/०९/१७	४४	३				८०००	०	८०००	
३		२०३००८०५००१२२	केदार साकी	पुरुष	२०३०/०८/०५	४४	३				८०००	०	८०००	
४		२०६७०४२२००१६९	चित्र बहादुर दमाइ	पुरुष	२०६७/०४/२२	७	३				८०००	०	८०००	
५		२०४५०३०२००११२	तिलक बहादुर पुर्वछाने	पुरुष	२०४५/०३/०२	२९	३				८०००	०	८०००	
६		२०१८०५१७००००९४	दत्त कुमारी मगर	महिला	२०१८/०५/१७	५६	३				८०००	०	८०००	
७		२०४४११०१०००७६	नेत्र बहादुर भुजेल	पुरुष	२०४४/११/०१	३०	३				८०००	०	८०००	
८		२०५८०६०२००२२३	भीम कुमार बस्नेत	पुरुष	२०५८/०६/०२	१६	३		बेग बहादुर बस्नेत		८०००	०	८०००	
९		२०४५०६०५००१२४	शान्ति बहादुर भुजेल	पुरुष	२०४५/०६/०५	२९	३				८०००	०	८०००	
१०		२०६५०३०५०००८७	सन्त बहादुर दमाइ	पुरुष	२०६५/०३/०५	९	३				८०००	०	८०००	
११		२०१७१२३००९००५	सरुनी मगर	महिला	२०१७/१२/३०	५६	३				८०००	०	८०००	
१२		२०३३०८१५००३२३	सुक माया बल तामाङ	महिला	२०३३/०८/१५	४१	३				८०००	०	८०००	
१३		२०३२०१०५०१४८५	सुकमाया तामाङ	महिला	२०३२/०१/०५	४२	३	२०३०१२/२४०	मान बहादुर तामाङ		८०००	०	८०००	
१४		२०६५०८०८००३०४	होम बहादुर शेर्पा	पुरुष	२०६५/०८/०८	९	३		आजदोर्जे शेर्पा		८०००	०	८०००	

सि. नं. १-१४

वडा नं - ३

सि. नं.	सामाजिक सुश्लाको किसिम	व्यक्तिगत परिचय नं	नाम (नेपालीमा)	लिङ्ग	जन्म मिति	उमेर	वडा नं.	नागरिकता नं	संस्कृतको नाम	भत्ता	उपचार खर्च	जम्मा पाउने	कैफियत
१		२०७४०७१७००६६३	अमृता हायु	महिला	२०७४/०७/१७	०	३			८०००	०	८०००	
२		२०४११११६००२५२	अम्बिका हायु	महिला	२०४१/११/१६	३३	३	०		८०००	०	८०००	
३		२०४११११६००२३७	अम्बिका हायु	महिला	२०४१/११/१६	३३	३	२०३०१२/१०१		८०००	०	८०००	
४		२०६४०१०७००१७१	अस्मिता हायु	महिला	२०६४/०१/०७	१०	३	०		८०००	०	८०००	
५		२०६७०५०९०१४६८	आयुष हायु	पुस्त्र	२०६७/०५/०९	७	३			८०००	०	८०००	
६		२०५९०६१२००२९५	आयुषा हायु	महिला	२०५९/०६/१२	१५	३	०		८०००	०	८०००	
७		२०४९०६१०००४७२	उद्दव बहादुर हायु	पुस्त्र	२०४९/०६/१०	२५	३	२०१०१२/५२/१२		८०००	०	८०००	
८		२०३२०२०१००३४४	कमला हायु	महिला	२०३२/०२/०१	४२	३	०		८०००	०	८०००	
९		२०११०११४००९२१	किर्ति बहादुर हायु	पुस्त्र	२०११/०१/१४	६३	३	४५२२/११९९		८०००	०	८०००	
१०		२०५८०८२५००३४५	कुमारि माया हायु	महिला	२०५८/०८/२५	१६	३			८०००	०	८०००	
११		२०२४०५०७००८४६	कुमारी हायु	महिला	२०२४/०५/०७	५०	३	२२१२४४५		८०००	०	८०००	
१२		२०२५१०१६००४५५	कृष्ण बहादुर हायु	पुस्त्र	२०२५/१०/१६	४९	३	४७३८/१२०८४		८०००	०	८०००	
१३		२०३२०१०५०१४७७	कृष्णाहरी हायु	पुस्त्र	२०३२/०१/०५	४२	३	२४०		८०००	०	८०००	२०७५-०३-३२
१४		२०६४०६१५००२८३	कृष्णाहरी हायु	पुस्त्र	२०६४/०६/१५	१०	३			८०००	०	८०००	
१५		२०१२१००५०१८८४	गंगा हायु	महिला	२०१२/१०/०५	६२	३	०		८०००	०	८०००	
१६		२०१८१००६००२९५	गणेश बहादुर हायु	पुस्त्र	२०१८/१०/०६	५६	३	४५३८/१४७७		८०००	०	८०००	
१७		२०६२०५२३००२०७	गोकर्ण हायु	पुस्त्र	२०६२/०५/२३	१२	३			८०००	०	८०००	
१८		२०२०१००६०१८३८	गोपाल हायु	पुस्त्र	२०२०/१०/०५	५४	३	२०३०१२/१४६६		८०००	०	८०००	
१९		२०२०१११६००३३२	गोबिंद बहादुर हायु	पुस्त्र	२०२०/११/१६	५४	३	२६७/२४८७		८०००	०	८०००	
२०		२०५६०४२३००९९४	चन्द्र बहादुर हायु	पुस्त्र	२०५६/०४/२३	१८	३	०		८०००	०	८०००	
२१		२०१५०११५०२९९३	चन्द्र बहादुर हायु	पुस्त्र	२०१५/०१/१५	५९	३	४५४८/१३७४		८०००	०	८०००	

सुश्लाका विभागाध्यक्ष, काठमाडौं

श्रीमती आरविश्रीरानीजी

२२	२०३१०६१५००७७९	चित्र बहादुर हाथु	पुस्त्र	२०३१/०६/१५	३५	३	१८१७९	८०००	०	८०००
२३	२०३४१२०३००१७३	जानुकि हाथु	महिला	२०३४/१२/०३	३९	३	२०१०१२/५५१५५	८०००	०	८०००
२४	२०६७०५१९०१३१७	जोशिका हाथु	महिला	२०६७/०५/१९	७	३	०	८०००	०	८०००
२५	२०६४०९०४००१५५	जोसना हाथु	महिला	२०६४/०९/०४	१०	३	४५३७१४७६	८०००	०	८०००
२६	२०१४०९०७००४६८	ज्ञान बहादुर हाथु	पुस्त्र	२०१४/०९/०७	६०	३	०	८०००	०	८०००
२७	२०४००५०४००४९९	टंक बहादुर हाथु	पुस्त्र	२०४०/०५/०४	३४	३	०	८०००	०	८०००
२८	२०१८०६१००१०१२	तारा देवी हाथु	महिला	२०१८/०६/१०	५६	३	४५२५१२०३	८०००	०	८०००
२९	२०२२०३०५००८९८	तिर्थ बहादुर हाथु	पुस्त्र	२०२२/०३/०५	५२	३	४५४२१२०२७	८०००	०	८०००
३०	२०२८०९०८००२४३	तुलषा माया हाथु	महिला	२०२८/०९/०८	४६	३	२०८१२४३२	८०००	०	८०००
३१	२०१५०८१३००२५९	देब कुमारी राई	महिला	२०१५/०८/१३	५९	३	४४५९	८०००	०	८०००
३२	२०३४१०११००४३३	नर बहादुर हाथु	पुस्त्र	२०३४/१०/११	४०	३	२०/०१/७१/०१२४५	८०००	०	८०००
३३	२०२५०५२०००६०६	नरमाया हाथु	महिला	२०२५/०५/२०	४९	३	०	८०००	०	८०००
३४	२०३६०८०९००३०३	पञ्चमान हाथु	पुस्त्र	२०३६/०८/०९	३८	३	९५१४०	८०००	०	८०००
३५	२०५८०११०००२३३	पवित्रा हाथु	महिला	२०५८/०१/१७	१६	३	०	८०००	०	८०००
३६	२०६६१०२००१६६५	फूल कुमारी हाथु	पुस्त्र	२०६६/१०/२०	८	३	०	८०००	०	८०००
३७	२०३५१२१०००६९३	फूलमाया हाथु	महिला	२०३५/१२/१०	३८	३	२०३०१२१९	८०००	०	८०००
३८	२०४७०३२१०००५८	बिनिता मगर हाथु	महिला	२०४७/०३/२१	२७	३	२००१७२/०३३६८	८०००	०	८०००
३९	२०६७०११००२७८६	बिमला हाथु	महिला	२०६७/०१/१०	७	३	०	८०००	०	८०००
४०	२०७२०४०३००३५९	बिशाल हाथु	पुस्त्र	२०७२/०४/०३	२	३	०	८०००	०	८०००
४१	२०३१०५०१००८०२	बिष्णु माया हाथु	महिला	२०३१/०५/०१	४३	३	२०३०१२३०९७	८०००	०	८०००
४२	२०६६०९२६००७१६	मखमालि हाथु	महिला	२०६६/०९/२६	८	३	०	८०००	०	८०००
४३	२०१००११५०५३५८	मान बहादुर राई	पुस्त्र	२०१०/०१/१५	६४	३	४४६२१०८६	८०००	०	८०००
४४	२०५२०५२२००३४६	मुना माया हाथु	महिला	२०५२/०५/२९	२२	३	०	८०००	०	८०००
४५	२०७३१२२२०१३०९	मुना हाथु	महिला	२०७३/१२/२२	०	३	०	८०००	०	८०००
४६	२०२५०५०४००७६६	यम बहादुर हाथु	पुस्त्र	२०२५/०५/०४	४९	३	४५४७१२०२५	८०००	०	८०००

४७	२०५३१२१५००६७	यानु माया हायु	महिला	२०५३/१२/१५	२०	३	२१०१७१।४६८३८	८०००	०	८०००
४८	२०७००५२७०२४४७	शुनिका हायु	महिला	२०७०/०५/२७	४	३		८०००	०	८०००
४९	२०४५१२०३००३०९	रत्न बहादुर हायु	पुस्त्र	२०४५/१२/०३	२८	३	२०१०१२/१७।३७३१	८०००	०	८०००
५०	२०१००५२१००६९७	राज कुमारी हायु	महिला	२०१०/०५/२१	६४	३	०	८०००	०	८०००
५१	२०५५०८२९००३५३	राज बहादुर हायु	पुस्त्र	२०५५/०८/२९	१९	३	०	८०००	०	८०००
५२	२०६१०४२४००२२६	राम बहादुर हायु	पुस्त्र	२०६१/०४/२४	१३	३		८०००	०	८०००
५३	२०३८०२२०००३६६	राम माया हायु	महिला	२०३८/०२/२०	३६	३	०	८०००	०	८०००
५४	२०३११००१००५०५	रामहरि हायु	पुस्त्र	२०३१/१०/०५	४३	३	११२०।१९७२८	८०००	०	८०००
५५	२०५४०४०४००३७१	रुकमान हायु	पुस्त्र	२०५४/०४/०४	२०	३	०	८०००	०	८०००
५६	२०६००७०८००३४९	रुद्र बहादुर हायु	पुस्त्र	२०६०/०७/०८	१४	३	०	८०००	०	८०००
५७	२०६१०८२०००२०९	रेणुका हायु	महिला	२०६१/०८/२०	१३	३	०	८०००	०	८०००
५८	२०६४१०२१००१९३	विर बहादुर हायु	पुस्त्र	२०६४/१०/२५	१०	३	०	८०००	०	८०००
५९	२०५२०७०७००४३९	विशाल बहादुर हायु	पुस्त्र	२०५२/०७/०७	२२	३	२०३०१२।३०३१	८०००	०	८०००
६०	२०७००४२०००४३१	शान्ता माया हायु	महिला	२०७०/०४/२०	४	३		८०००	०	८०००
६१	२०४५०५१००१२९८	शुक माया हायु	महिला	२०४५/०५/१०	२९	३	२०१०१२२४७७	८०००	०	८०००
६२	२०५४०६०५००३६५	समिता हायु	महिला	२०५४/०६/०५	२०	३	०	८०००	०	८०००
६३	२०५६११०२००३२६	सरस्वति हायु	महिला	२०५६/११/०२	१८	३	०	८०००	०	८०००
६४	२०५७०५१८००२१५	सरोज राई	पुस्त्र	२०५७/०५/१८	१७	३		८०००	०	८०००
६५	२०५४०७०७००३३६	सागर हायु	पुस्त्र	२०५४/०७/०७	२०	३	२०/०१/७३/०८३३३	८०००	०	८०००
६६	२०५९०८१७००१८३	सावित्रा हायु	महिला	२०५९/०८/१७	१५	३		८०००	०	८०००
६७	२०३२०८१५०११९३	सिता कुमारी राई	महिला	२०३२/०८/१५	४२	३	२०३०१२।१५	८०००	०	८०००
६८	२०५२०३३०००२२४	सिता माया हायु	महिला	२०५२/०३/३०	२२	३	२०/०१/७०/०२२२९	८०००	०	८०००
६९	२०५७०९१३००१४३	सितामाया हायु	महिला	२०५७/०९/१३	१७	३		८०००	०	८०००
७०	२०५६०२१३००१४३	सुमित्रा हायु	महिला	२०५६/०२/१३	१८	३	०	८०००	०	८०००
७१	२०७३०२२९०१४१२	सुयाज हायु	पुस्त्र	२०७३/०२/२९	१	३		८०००	०	८०००

श्रीमती सुश्री आरिचिरी राजाजी

वडा नं.	सदस्य कोड	व्यक्तिगत परिचय नं.	नाम (नेपालीमा)	लिंग	जन्म मिति	उमेर	वडा नं.	नागरिकता नं.	संस्कृतको नाम	अवधि	उपचार खर्च	जम्मा पाउने	दस्ताखत	कीभ्याव
७२	२०३६१२१८०००७४	सुरेन्द्र हाथु	पुरुष	२०३६/१२/१८	३७	३	५०६५६।२११०१३।५६११		५०६५६।२११०१३।५६११	५०००	०	५०००		
७३	२०३३०८१६००२८९	सोम बहादुर राई	पुरुष	२०३३/०८/१६	४१	३	८।२०७७३		८।२०७७३	५०००	०	५०००		
७४	२०६२१२०८००१५४	हरि बहादुर हाथु	पुरुष	२०६२/१२/०८	११	३	०		०	५०००	०	५०००		
७५	११९६०३१३००२६४	हरि माया हाथु	महिला	११९६/०३/१३	७८	३				५०००	४०००	१२०००		
७६	२०६६०२०५००६६३	हर्क बहादुर हाथु	पुरुष	२०६६/०२/०५	८	३				५०००	०	५०००		

वडा नं - ३

सामाजिक सुरक्षाको किसिम	सदस्य कोड	व्यक्तिगत परिचय नं.	नाम (नेपालीमा)	लिंग	जन्म मिति	उमेर	वडा नं.	नागरिकता नं.	संस्कृतको नाम	अवधि	उपचार खर्च	जम्मा पाउने	दस्ताखत	कीभ्याव
१	१९/२५/००००७९५९१	२०७२१२२२०१३४३	अबि राज बयलकोटी	पुरुष	२०७२/१२/२२	१	३		डाल कुमारी तिमल्सिना	१६००	०	१६००		
२	१९/२०२/००००५७६१७९९	२०७४०२०१००८०९	अर्जुन विश्वकर्मा	पुरुष	२०७४/०२/०१	०	३		दुर्गा ब. कामी	१६००	०	१६००		
३	१९/२५/००००१५९३५३	२०७१०९१३००२१९९	अभित बयलकोटी साकी	पुरुष	२०७१/०९/१३	३	३			१६००	०	१६००		
४	१९/२०२/०००००११५९०	२०७२११०२०२३११	आयुषा बयलकोटी	महिला	२०७२/११/०२	२	३		ओम बहादुर बयलकोटी	१६००	०	१६००		
५	१९/२५/००००१२३६७९९	२०७२०३१०००३१५	आशिष बयलकोटी साकी	पुरुष	२०७२/०३/१०	२	३			१६००	०	१६००		
६	१९/२५/००००९८९९७८	२०७११०१४००३५५	इश्वर तोलाङगी साकी	पुरुष	२०७१/१०/१४	३	३			१६००	०	१६००		
७	१९/२५/००००७६७५५७	२०७००९२१०२०४६	ईमा तोलो	महिला	२०७०/०९/२१	४	३		रुकमा गुरुसाकी	१६००	०	१६००		
८	१९/२५/००००२२७७७२१	२०७३०२२४०१६३७	कुसुम बयलकोटी	महिला	२०७३/०२/२४	१	३		ललि माया साकी	१६००	०	१६००		
९	१९/२०२/००००३१३९१०	२०७३०३२७००२५२९	खगेन्द्र दमाई	पुरुष	२०७३/०३/२७	१	३		धन बहादुर दमाई	१६००	०	१६००		
१०	१९/२०२/००००३१८६६४	२०७३०६२५०१७४२	खेम बहादुर वयलकोटी	पुरुष	२०७३/०६/२५	१	३		भुम बहादुर साकी	१६००	०	१६००		
११	१९/२०२/००००८५०६४०४	२०७४०२२१००९२२	गंगा बयलकोटी	महिला	२०७४/०२/२१	०	३		लोक ब. बयलकोटी	१६००	०	१६००		
१२	१९/२०२/००००२४४९९७९	२०७००८२७०२००३	गुना बयलकोटी	महिला	२०७०/०८/२७	४	३		लोक बहादुर साकी	१६००	०	१६००		
१३	१९/२०२/००००३४४५६६	२०७२१०२४०१६७३	जनक बहादुर तोलाङ	पुरुष	२०७२/१०/२४	२	३		केदार तोलाङ	१६००	०	१६००		
१४	१९/२०२/००००३६५७३६	२०७४०२२१००९५४	जमुना बयलकोटी	महिला	२०७४/०२/२१	०	३		लोक ब. बयलकोटी	१६००	०	१६००		
१५	१९/२०२/००००५२९२००४	२०७१०९०५०२३३६	जीज्ञासु बयलकोटी	पुरुष	२०७१/०९/०५	३	३		फडिन्द्र बहादुर बयलकोटी	१६००	०	१६००		

बिहार निकाय

१६	१९/२५/००००६७४३३५	२०७२१०१९०१६९९	तुलसा उपरखुट्टी	महिला	२०७२/१०/१९	२	३	वित्र बहादुर उपरखुट्टी	१६००	०	१६००
१७	१९/२५/०००००३००६२	२०७३०२०६०१४४४	दिलासा तोलांगे	महिला	२०७३/०२/०६	१	३	सान्ति मगर	१६००	०	१६००
१८	१९/२०२/००००८०७७१९	२०७००६२६०१९०२	नबराज परिवार	पुरुष	२०७०/०६/२६	४	३	धन बहादुर दमाई	१६००	०	१६००
१९	१९/२५/००००२२२२१०४	२०७१०६०६०००२३५	नव राज तोलाङ्गी	पुरुष	२०७१/०६/०६	३	३	उजेली साकी	१६००	०	१६००
२०	१९/२५/००००७८०६४३०	२०७१०२०१०००२२७	नविता बयलकोटी	महिला	२०७१/०२/०१	३	३	मध	१६००	०	१६००
२१	१९/२०२/००००८२३३२८०	२०७३०९१२०२२०५	निकिता बयलकोटी	महिला	२०७३/०९/१२	१	३	सिंह बहादुर बयलकोटी	१६००	०	१६००
२२	१९/२५/००००७४२९१२	२०७२०४११०२२१८	निरुता बयलकोटी	महिला	२०७२/०४/११	२	३	बिमला साकी	१६००	०	१६००
२३	१९/२०२/००००८४१२९१	२०७००६०२०७३७	नीषा तोलाङ्गे	महिला	२०७०/०६/०२	४	३	मोती बहादुर साकी	१६००	०	१६००
२४	१९/२०२/००००२४८६३१७	२०७३११०८०१४९४	नेहा बयलकोटी	महिला	२०७३/११/०८	१	३	भोज बहादुर बयलकोटी	१६००	०	१६००
२५	१९/२०२/०००००१०९४४४	२०७२११०१०२३२१	पवित्रा विक.	पुरुष	२०७२/११/०१	२	३	मिन बहादुर विक.	१६००	०	१६००
२६	१९/२०२/००००९९०९८०७	२०७२१०२१०२२९७	प्रमिला साकी	महिला	२०७२/१०/२१	२	३	याम ब. साकी	१६००	०	१६००
२७	१९/२५/००००३८३७९६	२०७००८१२००४२१	प्रेम बहादुर दमाई	पुरुष	२०७०/०८/१२	४	३	नव राज दमाई	१६००	०	१६००
२८	१९/२५/००००९७४६६	२०७३०५२५०९८३५	विपना उपरखुट्टी	महिला	२०७३/०५/२५	१	३	रूप माया उपरखुट्टी	१६००	०	१६००
२९	१९/२०२/००००८७४०३३	२०७००४२१०२५४२	भवानी वी.क.	महिला	२०७०/०४/२१	४	३	दुर्गा बहादुर कामी	१६००	०	१६००
३०	१९/२५/००००१०७५६५२	२०७२०३०८००३४३	भोज राज दमाई	पुरुष	२०७२/०३/०८	२	३		१६००	०	१६००
३१	१९/२५/००००३९९८९२७	२०७१०८१४००१६९	मनोज बयलकोटी	पुरुष	२०७१/०८/१४	३	३		१६००	०	१६००
३२	१९/२०२/००००५५३७००	२०७३०१०६०१८६७	मनोज विक.	पुरुष	२०७३/०१/०६	१	३	रुद्र बहादुर विक.	१६००	०	१६००
३३	१९/२०२/००००४२०६५७६	२०७४०७२५००८१५	महेश बयलकोटी	पुरुष	२०७४/०७/२५	०	३	भोज ब. साही	१६००	०	१६००
३४	१९/२५/००००१०३४७७१	२०७३०२२८०१५९६	मुना बयलकोटी	महिला	२०७३/०२/२८	१	३	फाडिन्द्र कुमारी साकी	१६००	०	१६००
३५	१९/२५/००००४४२९५८	२०७१०१२०००२३७	मोहन बयलकोटी साकी	पुरुष	२०७१/०१/२०	३	३		१६००	०	१६००
३६	१९/२५/००००४४६२५४	२०७३०२०६०१४३६	यलबिसा तोलांगे	महिला	२०७३/०२/०६	१	३	सान्ति मगर	१६००	०	१६००
३७	१९/२५/००००४५२४८	२०७००५२९००४०५	यलशशा बयलकोटी	महिला	२०७०/०५/२९	४	३	सरिता बयलकोटी	१६००	०	१६००
३८	१९/२५/००००४६७२९८	२०७००२१२००२१८	यशोदा बयलकोटी	महिला	२०७०/०२/१२	४	३	सरिता साकी	१२००	०	१२००
३९	१९/२०२/००००७९८२४	२०७००२१२०२३७३	यसोदा बयलकोटी	महिला	२०७०/०२/१२	४	३	गोपाल साकी	१२००	०	१२००
४०	१९/२५/००००३४९५८९	२०७००७२९००६२५	याम बहादुर दमाई	पुरुष	२०७०/०७/२९	४	३	निल कुमारी दमाई	१६००	०	१६००

क्र.सं.	पंजीकरण संख्या	युनिटा बयलकोटी	युनिशा बयलकोटी	महिला	२०७३/०८/२५	१	३	अम्बर बहादुर साँकी	१६००	०	१६००
४१	१९/२०२/००००३७९२०३५	युनिशा बयलकोटी	युनिशा वि.क.	महिला	२०७३/०८/२५	१	३	अम्बर बहादुर साँकी	१६००	०	१६००
४२	१९/२०२/००००४१०६९६०	युनिशा बयलकोटी	युनिशा वि.क.	महिला	२०७३/०३/१७	०	३	गोरख वि.क.	१६००	०	१६००
४३	१९/२५/००००८२९५६१७	युबराज बयलकोटी	युबराज बयलकोटी	पुष्प	२०७१/११/२९	३	३	सान्ति मिजार	१६००	०	१६००
४४	१९/२०२/००००६६२३३४७	रञ्जना बयलकोटी	रञ्जना बयलकोटी	महिला	२०७१/०१/०२	३	३	हिमाल बहादुर बयलकोटी	१६००	०	१६००
४५	१९/२५/००००१५०२३३४	रिता कुमारी उपरखुट्टी साँकी	रिता कुमारी उपरखुट्टी साँकी	महिला	२०६९/१२/२३	४	३		४००	०	४००
४६	१९/२०२/००००३९०६८९७	रिता दमाई	रिता दमाई	महिला	२०७०/०५/२८	४	३	दिपक नेपाली	१६००	०	१६००
४७	१९/२०२/००००४४४४४४	रेखा बयलकोटी	रेखा बयलकोटी	महिला	२०७३/१२/०२	०	३	टंक बहादुर वयलकोटी	१६००	०	१६००
४८	१९/२०२/००००७७४४४६	रेवती बयलकोटी	रेवती बयलकोटी	पुष्प	२०७२/०३/१२	२	३	गोपाल साँकी	१६००	०	१६००
४९	१९/२०२/००००५०२६०७	रेशम बयलकोटी	रेशम बयलकोटी	महिला	२०७३/१०/०७	१	३	तिलक बहादुर साँकी	१६००	०	१६००
५०	१९/२५/००००६६४४२२८	होम बहादुर बयलकोटी साँकी	होम बहादुर बयलकोटी साँकी	पुष्प	२०७१/१२/१६	२	३		१६००	०	१६००
५१	१९/२५/००००७९४७००५	रोमियो उपरखुट्टी	रोमियो उपरखुट्टी	पुष्प	२०७३/०२/०९	१	३	रुपा मिजार साँकी	१६००	०	१६००
५२	१९/२०२/००००५४९८३२३	रोलिता तोलाडे	रोलिता तोलाडे	महिला	२०७१/१२/०१	२	३	पूर्णचन्द्र तोलाडे	१६००	०	१६००
५३	१९/२५/००००४६५१०	ललित बिक	ललित बिक	पुष्प	२०७०/०७/२०	४	३	सुनिता बयलकोटी	१६००	०	१६००
५४	१९/२५/००००६४४४५४	शुरस तोलागे	शुरस तोलागे	पुष्प	२०७३/०४/०६	१	३	शान्ता तोलागे	१६००	०	१६००
५५	१९/२०२/००००७९३९९१७	शुशिल बयलकोटी	शुशिल बयलकोटी	पुष्प	२०७४/०४/१७	०	३	कुमार साँकी	१६००	०	१६००
५६	१९/२५/००००२५३६४७	सदीप बयलकोटी	सदीप बयलकोटी	पुष्प	२०७१/०३/२१	३	३	सिर्जना तोलाङ्गी	१६००	०	१६००
५७	१९/२५/००००९५८१२९	सज्जिना तोलाङ्गे साँकी	सज्जिना तोलाङ्गे साँकी	महिला	२०७०/०४/३०	४	३		१६००	०	१६००
५८	१९/२५/००००३३७६६३७	सन्देश स्तेल	सन्देश स्तेल	पुष्प	२०७१/०१/३१	३	३	सुनिता अग्रामी	१६००	०	१६००
५९	१९/२०२/००००४४०४५५	सबिना साँकी	सबिना साँकी	महिला	२०७०/०३/२६	४	३	लोकेश्वर साँकी	१२००	०	१२००
६०	१९/२५/००००७९५४९७०	सरोज बिक	सरोज बिक	पुष्प	२०७२/०३/०९	२	३		१६००	०	१६००
६१	१९/२५/००००५१८०२८	सरिता बयलकोटी	सरिता बयलकोटी	महिला	२०७१/०७/२५	३	३	बिमला साँकी	१६००	०	१६००
६२	१९/२५/००००४७६०००४	सिता बयलकोटी	सिता बयलकोटी	महिला	२०७०/०४/२०	४	३	मिश्रा बयलकोटी	१६००	०	१६००
६३	१९/२०२/००००८७७१७७२	सिर्जना वि.क.	सिर्जना वि.क.	महिला	२०७३/०७/१३	१	३	अर्जुन वि.क.	१६००	०	१६००
६४	१९/२५/००००६२६०७३२	सुदिप वयलकोटी	सुदिप वयलकोटी	पुष्प	२०६९/१२/२६	४	३	सवित्रा कुमारी साँकी	४००	०	४००
६५	१९/२०२/००००४२३१९४	सुनिता दमाई	सुनिता दमाई	महिला	२०७०/०४/२१	४	३	विष्णु बहादुर दमाई	१६००	०	१६००

बालिका शिक्षा नीति (दस्तावेज)

२०७५-१९-३

२०७५-१९-३

सि. नं.	सामाजिक सुरक्षाको किसिम	व्यक्तिगत परिचय नं	नाम (नेपालीमा)	लिंग	जन्म मिति	उमेर	वडा नं.	नागरिकता नं	संरक्षकको नाम	अवधि	भत्ता	उपचार खर्च	जम्मा पाउने	कैफियत
६६	१९/२०२/००००४०७३८३६	२०७२०१२०३०२३	सुनिल नेपाली	पुर्ख	२०७२/०१/१२	२	३		हर्क दमाई		१६००	०	१६००	
६७	१९/२१/०००००१११५३४	२०७१०५०२००३५२	सुशिल बिक	पुर्ख	२०७१/०५/०२	३	३				१६००	०	१६००	
६८	१९/२५/००००६३३३८०९	२०७१०९१४००२९४	सुष्मिता बयलकोटी साकी	महिला	२०७१/०९/१४	३	३				१६००	०	१६००	
६९	१९/२०२/००००३१५८७४२	२०७३०५०२०२९१५	सुस्मिता बयलकोटी	महिला	२०७३/०५/०२	१	३		मेष बहादुर वयलकोटी		१६००	०	१६००	
७०	१९/२०२/००००३५७६२२	२०७४०१२६०१५८६	सृजन ब. तोलङगे	पुर्ख	२०७४/०१/२६	०	३		केदार तोलाङगे		१६००	०	१६००	
७१	१९/२०२/००००७९२२४६	२०७४०५२६००९६५	सृष्टि विक.	महिला	२०७४/०५/२६	०	३		अर्जुन विक.		१६००	०	१६००	
७२	१९/२०२/०००००३६२२५५	२०७१०९२६०१४४१	सोनिया बयलकोटी	महिला	२०७१/०९/२६	३	३		मोहन बहादुर बयलकोटी		१६००	०	१६००	
७३	१९/२५/००००३७५७७१	२०७१०७२०००३३३	सोम बहादुर बयलकोटी	पुर्ख	२०७१/०७/२०	३	३		खड्ग माया बयलकोटी		१६००	०	१६००	
७४	१९/२०२/००००३९४८२५८	२०७००२३००१९३७	हिमा बयलकोटी	महिला	२०७०/०२/३०	४	३		टंक बहादुर बयलकोटी		१२००	०	१२००	२०७५-२-३०
७५	१९/२०२/००००६५२९०६१	२०७२११०६०१७९३	हिमाल वयलकोटी	पुर्ख	२०७२/११/०६	२	३		भरत बहादुर वयलकोटी		१६००	०	१६००	

वडा नं - ३

सि. नं.	सामाजिक सुरक्षाको किसिम	व्यक्तिगत परिचय नं	नाम (नेपालीमा)	लिंग	जन्म मिति	उमेर	वडा नं.	नागरिकता नं	संरक्षकको नाम	अवधि	भत्ता	उपचार खर्च	जम्मा पाउने	कैफियत
१		२००२०२११००४४४	इन्द्र माया श्रेष्ठ	महिला	२००२/०२/११	७२	३				४०००	४०००	८०००	
२		२००६१२३०२६१७६	इम कुमारी धिमिरे	महिला	२००६/१२/३०	६७	३				४०००	०	४०००	
३		२०१५१२०५००१८२	एक माया थापा	महिला	२०१५/१२/०५	५८	३				४०००	०	४०००	
४		२०१११०१५००५३१	ओम कुमारी तामाङ	महिला	२०११/१०/१५	६३	३				४०००	०	४०००	
५		२०३१०२०४०००८४	काली माया साकी	महिला	२०३१/०२/०४	४३	३				४०००	०	४०००	
६		२०१५१२३०१३०२७	कुन्ता देवी पोखरेल	महिला	२०१५/१२/३०	५८	३				४०००	०	४०००	
७		२०१३१२३०१००३६	कृष्ण माया दर्जि	महिला	२०१३/१२/३०	६०	३				४०००	०	४०००	
८		२००६१२३०२५९७३	गोमा देवी थापा	महिला	२००६/१२/३०	६७	३				४०००	०	४०००	
९		२००६१२३०२६०९३	चित्र माया बस्नेत	महिला	२००६/१२/३०	६७	३				४०००	०	४०००	
१०		२०२४०४१०००१६५	चित्र माया साकी	महिला	२०२४/०४/१०	५०	३				४०००	०	४०००	

बिधवा भत्ता

११	२०१९०३०४००१३७	युन कुमारी घिमिरे	महिला	२०१९/०३/०४	५५	३				४०००	०	४०००
१२	२०११०५२०००२१८	छवि माया साकी	महिला	२०११/०५/२०	६३	३				४०००	०	४०००
१३	२०१११०२००६०२	जानुका देवी पोखरेल	महिला	२०११/१०/०२	६३	३	४८२०११०५७			४०००	०	४०००
१४	२००६१२३०२६१०१	जानुका देवी बराल	महिला	२००६/१२/३०	६७	३				४०००	०	४०००
१५	२०३७०८०२००१७३	तारा कुमारी घिमिरे	महिला	२०३७/०८/०२	३७	३				४०००	०	४०००
१६	२००६०१०१०१४१३	दंगा माया थापा	महिला	२००६/०१/०१	६८	३				४०००	०	४०००
१७	२०५०११८०००४४	निर्मला भुजेल	महिला	२०५०/११/१८	२४	३	२००१७२१०२६७५			४०००	०	४०००
१८	२०१०११०५०२२९८	नेत्र कुमारी मगर	महिला	२०१०/११/०५	६४	३	४६०१११०१			४०००	०	४०००
१९	२०३००१०५०२०८१	पम्फा दमाइ	महिला	२०३०/०१/०५	४४	३	२०३०१२१२०५			४०००	०	४०००
२०	२००६१२३०२५९३९	प्रेम कुमारी श्रेष्ठ	महिला	२००६/१२/३०	६७	३				४०००	०	४०००
२१	२०१००१११००११३३	बिष्णु माया पोखरेल	महिला	२०१०/०१/११	६४	३	५०९४१८०४२			४०००	०	४०००
२२	२००५१०२००३८१	मितु कुमारी श्रेष्ठ	महिला	२००५/०१/०२	६९	३				४०००	०	४०००
२३	२०२३०२२२०००९१	मितु साकी	महिला	२०२३/०२/२२	५१	३				४०००	०	४०००
२४	१९९६०२१२००४०५	मैया श्रेष्ठ	महिला	१९९६/०२/१२	७८	३				४०००	४०००	८०००
२५	२०११०४०२००१९३	मैया साकिनी	महिला	२०११/०४/०२	६३	३	३३९६९१४४७			४०००	०	४०००
२६	२०३३१००२००३८४	रत्ना थापा	महिला	२०३३/१०/०२	४१	३	२०/१७/०३५८४			४०००	०	४०००
२७	२०३६१००५००८७७	रुकुं माया चर्मकार	महिला	२०३६/१०/०५	३८	३	३६६५४			४०००	०	४०००
२८	२०१११२३०१७७०२३	हरि माया थापा	महिला	२०११/१२/३०	६२	३	४७५२१६१			४०००	०	४०००
२९	२०२२०१०३००६४३	लक्ष्मी कुमारी थापा	महिला	२०२२/०१/०३	५२	३	४९५३१२१५२			४०००	०	४०००
३०	२०१६१२३०११२२७	ललित कुमारी पूर्वछाने	महिला	२०१६/१२/३०	५७	३				४०००	०	४०००
३१	२००८०३१५००७९७	लली माया साकी	महिला	२००८/०३/१५	६६	३				४०००	०	४०००
३२	२०१२०३०१००२४५	शान्ति माया तामाङ	महिला	२०१२/०३/०१	६२	३				४०००	०	४०००
३३	२०२८१२१५००२४२	शोभा साकी	महिला	२०२८/१२/१५	४५	३				४०००	०	४०००
३४	२०११०७१९००१३३	सोम कुमारी तामाङ	महिला	२०११/०७/१९	६३	३	४६२४१४४९९			४०००	०	४०००
३५	२०१७०२२०००१२१	सावित्री माया साकी	महिला	२०१७/०२/२०	५७	३				४०००	०	४०००

३६	सि. वि. वि. वि.	२०१८०१२००१९४	सीता माया साकी	महिला	२०१८/०१/०२	५६	३				४०००	०	४०००
३७		२०१२०५१०००४६४	सीता श्रेष्ठ	महिला	२०१२/०५/१०	६२	३				४०००	०	४०००
३८		२०१३०७१९०००३३	सुत्तली माथी	महिला	२०१३/०७/१९	६१	३				४०००	०	४०००

वडा नं - ४ - छोसो चौमासिक

सि. नं.	सामाजिक सुरक्षाको किसिम	व्यक्तिगत परिचय नं	नाम (नेपालीमा)	लिङ्ग	जन्म मिति	उमेर	वडा नं.	नागरिकता नं	संरक्षकको नाम	भत्ता	उपचार खर्च	जम्मा पाउने	दस्ताखत	कैफियत
१	सि. अर्थ. वि. वि. वि.	२०५९१२०७००२४४	ओम कुमारी नेपाली	महिला	२०५९/१२/०७	१४	४			२४००	०	२४००		
२		२००६१२३२०२७११७	चेत बहादुर ज्यु ठकुरी	पुरुष	२००६/१२/३०	६७	४			२४००	०	२४००		
३		२०६३१२१००००५९	डुकैन्द्र बहादुर थापा	पुरुष	२०६३/१२/१०	१०	४	१३२४		२४००	०	२४००		
४		२०१८११२२००२६६	नर बहादुर आले मगर	पुरुष	२०१८/११/२२	५६	४	१३०९/४५५३५		२४००	०	२४००		
५		२०५१०६१४०००६६	पोष्ट बहादुर थापामगर	पुरुष	२०५१/०६/१४	२३	४	०२७०८	भीम बहादुर	२४००	०	२४००		
६		२००६०२१००२५२७	प्रेम बहादुर पूर्वजाने मगर	पुरुष	२००६/०२/१०	६८	४	११६१७६०६		२४००	०	२४००		
७		२०६३०४०३००२५९	भगवती बल तमांग	महिला	२०६३/०४/०३	११	४			२४००	०	२४००		
८		२०२६१११४००१०२	मुक्त कुमारी ज्यु ठकुर	महिला	२०२६/११/१४	४८	४	११४६३२११४७३		२४००	०	२४००		
९		२०२७१०१५००४१२	रुद्र बहादुर दमाई	पुरुष	२०२७/१०/१५	४७	४			२४००	०	२४००		
१०		२०१८११२२००१२५	सोम कुमारी ज्यु ठकुरी	महिला	२०१८/१२/१२	५५	४	११३६३१२४६	भलक कुमारी ठकुरी	२४००	०	२४००		
११		२०५३०८१६०००९७	सोम प्राताप राना मगर	पुरुष	२०५३/०८/१६	२१	४	२०३०११११		२४००	०	२४००		
१२		२०५८०१०७०००७४	हेम बहादुर गोर्खाली मगर	पुरुष	२०५८/०१/०७	१६	४	२५५५६		२४००	०	२४००		

वडा नं - ४

सि. नं.	सामाजिक सुरक्षाको किसिम	व्यक्तिगत परिचय नं	नाम (नेपालीमा)	लिङ्ग	जन्म मिति	उमेर	वडा नं.	नागरिकता नं	संरक्षकको नाम	भत्ता	उपचार खर्च	जम्मा पाउने	दस्ताखत	कैफियत
१	एकल महिला भत्ता	२००६०१०५००६०६	नेत्र कुमारी पौडेल	महिला	२००६/०१/०५	६८	४	२०/०१/६९/३४६८		४०००	०	४०००		

वडा नं - ४

सि. नं.	सामाजिक सुव्याको किसिम	सवस्य कोड	व्यक्तिगत परिचय नं	नाम (नेपालीमा)	लिंग	जन्म मिति	उमेर	वडा नं.	नागरिकता नं	संरक्षणको नाम	अवधि	भत्ता	उपचार खर्च	जम्मा पाउने	दस्ताखत	कैफियत
१		१९/२०२/००००२२३६९७	२००८१२३१०४८८८	इन्द्रमाया कार्की	महिला	२००८/१२/३०	६५	४	१११३३३१२०२			४००० ०	४०००			
२		१९/२०२/०००००४८८९९	२००९१२३१०००४१	इन्द्रमाया कार्की	महिला	२००९/१२/३०	६४	४	१२२१११३६६			४००० ०	४०००			
३		१९/२०२/००००२३७७२७५	२०१२०२१८००३८	काले कार्की	पुरुष	२०१२/०२/१८	६२	४	७३२			४००० ०	४०००			
४		१९/२०२/००००५७८५७९९	२००४१२३१२५९०८	गोजे कार्की	पुरुष	२००४/१२/३०	६९	४	१५६६१०७०			४००० ०	४०००			
५		१९/२०२/००००४२११४३०	२०१३१०१७००५९३	चिमी माया दमीनी	महिला	२०१३/१०/१७	६१	४	२०३०११८२			४००० ०	४०००			
६		१९/२८/००००२००१०५८	२००६०६१८००५३३	टिका कुमारी कार्की	महिला	२००६/०६/१८	६८	४	२०१०१७३१०५३९०			४००० ०	४०००			
७		१९/२८/००००५९१३५५०	२०१२१२३०७५५८५	डम्बर कुमारी कार्की	महिला	२०१२/१२/३०	६१	४	३५४१२०९६			४००० ०	४०००			
८		१९/२०२/००००९५१७२५९	२००४१२२०००७३३	तिला माया कामी	महिला	२००४/१२/२०	६९	४	११२४४८६३			४००० ०	४०००			
९		१९/२८/००००३४५८२५२	२०१०१२३०२४७५१	तीर्थ बहादुर दमाई	पुरुष	२०१०/१२/३०	६३	४	१२६			४००० ०	४०००			
१०		१९/२०२/००००२६२५७५०	२००६१२०६००५५१	धन ब. दमाई	पुरुष	२००६/१२/०६	६७	४	१२१९७१५६०			४००० ०	४०००			
११		१९/२८/००००३४५५२६४	१९९६१२३०५२९५१	धन माया दमाइ	महिला	१९९६/१२/३०	७७	४				४००० ४०००	८०००			
१२		१९/२८/०००००६८८८४	२०१००३०१००१८९	पुर्ण बहादुर कामी	पुरुष	२०१०/०३/०१	६३	४	१६८७			४००० ०	४०००			
१३		१९/२०२/००००८४४०२८४	२००६१२३११०९१३	बिष्णु माया कामी	महिला	२००६/१२/३०	६७	४	११४३८१२७			४००० ०	४०००			
१४		१९/२८/००००४७७२२८३	२०१११२३०१७९२८	बिष्णु कार्की	पुरुष	२०११/१२/३०	६२	४	७२८			४००० ०	४०००			
१५																
१६		१९/२८/००००२५४०६३६	२००९१२३०२२२४५	मंगल कार्की	पुरुष	२००९/१२/३०	६४	४	४६८			४००० ०	४०००			
१७		१९/२८/००००७७७२३५२	२०११०७२१०००८९	मन माया कामी	महिला	२०११/०७/२१	६३	४	१६९१			४००० ०	४०००			
१८		१९/२०२/००००८९५६८०७	२००६१२३११०८९७	मसीना दमाई	महिला	२००६/१२/३०	६७	४	१११७८१२८			४००० ०	४०००			
१९		१९/२८/००००६५८२४१०	१९९८१२३०५६६४४	मैया माया दमाइ	महिला	१९९८/१२/३०	७५	४				४००० ४०००	८०००			
२०		१९/२०२/००००२९१२१७७	२०१४०११००१९७३	राते दमाई	पुरुष	२०१४/०१/१०	६०	४	१३०५			४००० ०	४०००			
२१		१९/२०२/००००२७४८८३९	२००६१२३११०९०५	ललिमाया कामी	महिला	२००६/१२/३०	६७	४	११३४४८६३			४००० ०	४०००			

कुल नामाङ्कित भन्ना (विश्व)

वडा नं	सामाजिक सुरक्षाको किसिम	व्यक्तिगत परिचय नं	नाम (नेपालीमा)	लिंग	जन्म मिति	उमेर	वडा नं	नागरिकता नं	संरक्षकको नाम	भत्ता	उपचार खर्च	जम्मा पारुने	कै फिगत
२२	११/२८/००००३३४१८९१	२०११०८०५००३३८	शश्वर बहादुर साकी	पुस्ख	२०११/०८/०५	६३	४	४८२		४०००	०	४०००	
२३	११/२०२/००००२५११८४१	२००५१००५०२६८८	शुक्र माया कामी	पुस्ख	२००५/१०/०५	६१	४	६६८०		४०००	०	४०००	
२४	११/२०२/००००१११७२११	२००६०१०२०२६०९	सन्त माया दमाई	महिला	२००६/०१/०२	६८	४	१२३६८१३४५		४०००	०	४०००	३७५५३१३
२५	११/२८/००००१५१७४८	१११६१२३०५२८११	सुक माया चर्मकार	महिला	१११६/१२/३०	७७	४			४०००	४०००	८०००	
२६	११/२०२/००००१८७५३११	२००६०३०९००९१९	सेती साकी	महिला	२००६/०३/०९	६८	४	११२२८१८७		४०००	०	४०००	
२७	११/२८/००००७६२६५१	२०१११२३०१७९३६	सोम बहादुर साकी	पुस्ख	२०११/१२/३०	६२	४	९२६		४०००	०	४०००	
२८	११/२०२/००००२०८७७१	२००५१२३१२०६१७	सोम साकी	पुस्ख	२००५/१२/३०	६८	४	११६०७७२७		४०००	०	४०००	
२९	११/२०२/००००२७९५०३३	२०१३१२३०५९४३९	हर्क ब. दमाई	पुस्ख	२०१३/१२/३०	६०	४	१२२१४१३५		४०००	०	४०००	
३०		११८८१२३०२३०१७	हर्क साकी	पुस्ख	११८८/१२/३०	८५	४			४०००	४०००	८०००	
३१		२००२०२३०२९२७	खम्ब सिं कामी	पुस्ख	२००२/०२/०३	७२	४	१११२६१७१६		४०००	४०००	८०००	
३२		११८६१२३०१६५९३	धन माया कामी	महिला	११८६/१२/३०	८७	४			४०००	४०००	८०००	
३३		२००२१००९००९१६	पुन्ती माया दमाई	महिला	२००२/१०/०९	७२	४	११९२०१२६६		४०००	४०००	८०००	
३४		११८६१२३०१६८१७	सुक माया कामी	महिला	११८६/१२/३०	८७	४			४०००	४०००	८०००	
३५		२००११२३२४०९९३	कमाने साकी	पुस्ख	२००१/१२/३०	७२	४	११४७७५८०		४०००	४०००	८०००	
३६		२०००१२३२८०००८	रूपाने दमाई	पुस्ख	२०००/१२/३०	७३	४	१७		४०००	४०००	८०००	

धुलि नानिक मती (दस्ता)

वडा नं - ४

सि. नं.	सामाजिक सुरक्षाको किसिम	व्यक्तिगत परिचय नं	नाम (नेपालीमा)	लिंग	जन्म मिति	उमेर	वडा नं	नागरिकता नं	संरक्षकको नाम	भत्ता	उपचार खर्च	जम्मा पारुने	कै फिगत
१		११९६१२३०५२३९९	अमृत माया ज्यू ठकुरी	महिला	११९६/१२/३०	७७	४			४०००	४०००	८०००	
२		११८६१२३०१६७६७	अम्बरध्वज आले मगर	पुस्ख	११८६/१२/३०	८७	४			४०००	४०००	८०००	
३		११८६१२३०१६६६८	इन कुमारी मगर	महिला	११८६/१२/३०	८७	४			४०००	४०००	८०००	
४		११९२१२३०३११११	इन्द्र कुमारी ज्यु ठकुरी	महिला	११९२/१२/३०	८१	४			४०००	४०००	८०००	
५		११९८०२१०००८३५	इन्द्र बहादुर काँले मगर	पुस्ख	११९८/०२/१०	७६	४			४०००	४०००	८०००	
६		२००३१२३१८८८२	कमल हरी पौडेल	पुस्ख	२००३/१२/३०	७०	४	११३५१(२७३)		४०००	४०००	८०००	

सूची नमूना (अ)

३२	२००४०८१९००४०९	टीट कुमारी ठकुरी	महिला	२००४/०८/१९	७०	४	१२०६२/१०३३		४०००	८०००
३३	२००११२३२४०९२२७	डाड ब. ठकुरी	पुरुष	२००१/१२/३०	७२	४	१२०९१/९५२		४०००	८०००
३४	१९९६१२३०५२०८४	डाडकेशर ज्यू ठकुरी	पुरुष	१९९६/१२/३०	७७	४			४०००	८०००
३५	२००१०५१२००६७९	डल्ली कुमारी ठकुरी	महिला	२००१/०५/१२	७३	४	४५०		४०००	८०००
३६	१९९०१२३०४५७०१	तर बहादुर मगर	पुरुष	१९९०/१२/३०	८३	४			४०००	८०००
३७	२०००१२३०६९०३९	तुल बहादुर गोर्खाली मगर	पुरुष	२०००/१२/३०	७३	४	११३३६२१०५		४०००	८०००
३८	२००२१२३०४२३३९	तुल बहादुर थापामगर	पुरुष	२००२/१२/३०	७१	४	४२७/२१६०		४०००	८०००
३९	२००२१२३०४२३४७	तेज बहादुर पुर्बछानेमगर	पुरुष	२००२/१२/३०	७१	४	१४३५/१०९७३		४०००	८०००
४०	१९९७१२३१७१२७५	तोरण कुमारी ज्यू ठकुरी	महिला	१९९७/१२/३०	७६	४	११३९९/२२६		४०००	८०००
४१	१९९११२३०३१९९८	दशरथ गोर्खाली	पुरुष	१९९१/१२/३०	८२	४			४०००	८०००
४२	१९८०१२३००७२३१	दान बहादुर सेन ठकुरी	पुरुष	१९८०/१२/३०	९३	४			४०००	८०००
४३	१९९८१२३०५६५९४	दिप बहादुर ज्यू ठकुरी	पुरुष	१९९८/१२/३०	७५	४			४०००	८०००
४४	१९९५१२३०५७५७२	दिप बहादुर थापा	पुरुष	१९९५/१२/३०	७८	४			४०००	८०००
४५	१९९११२३०३२३५४	दिल बहादुर तामाड	पुरुष	१९९१/१२/३०	८२	४			४०००	८०००
४६	२००१०५०३०४३९९	धन कुमारी राना	महिला	२००१/०५/०३	७३	४	२०३०११/३९६		४०००	८०००
४७	२०००१२३०७४०६२	धन बहादुर आले मगर	पुरुष	२०००/१२/३०	७३	४	७५८		४०००	८०००
४८	२००००२१५०५९१२	धन ब. आले मगर	पुरुष	२०००/०२/१५	७४	४	१२२२०/७४८		४०००	८०००
४९	१९९६१२३०५२४६४	धन माया आले मगर	महिला	१९९६/१२/३०	७७	४			४०००	८०००
५०	१९९६१२३१५४२३७	धन माया दमाई	महिला	१९९६/१२/३०	७७	४	११६४३/५०३		४०००	८०००
५१	१९९१०१०२००४७४	धन माया श्रेष्ठ नेवार	महिला	१९९१/०१/०२	८३	४			४०००	८०००
५२	१९८८०५०४००१४७	नन्द माया मगर	महिला	१९८८/०५/०४	८६	४			४०००	८०००
५३	१९९६१२३०५२४३१	नर बहादुर आले मगर	पुरुष	१९९६/१२/३०	७७	४			४०००	८०००
५४	२००२०२०४००७१३	नर बहादुर पुर्बछाने	पुरुष	२००२/०२/०४	७२	४	६४७४		४०००	८०००
५५	२००२०२३००६१६	नर बहादुर मगर	पुरुष	२००२/०२/०३	७२	४	८८६		४०००	८०००
५६	२००१०३०९००६५४	नर बहादुर रुक्सेठकुरी	पुरुष	२००१/०३/०९	७३	४	१२०४५२१०८४		४०००	८०००

(सि)नरिनिह कुह

५७	१९९१०५१९००११५	नर माया आले मगर	महिला	१९९१/०५/१९	८३	४				४०००	४०००	
५८	१९९६१२३०५२४८५	नर माया गुरुड	महिला	१९९६/१२/३०	७७	४				४०००	४०००	
५९	१९९६१२३०५२४९८	नर माया पुर्वछाने मगर	महिला	१९९६/१२/३०	७७	४				४०००	४०००	
६०	२००३०२३०२८८३	नारायण बहादुर आले	पुरुष	२००३/०२/०३	७१	४	१६००			४०००	४०००	
६१	१९९११२३०३२२२८	नैन कुमारी सेन ठकुरी	महिला	१९९१/१२/३०	८२	४				४०००	४०००	
६२	१९८६१२३०१६७१८	नैन माया मुक्तान	महिला	१९८६/१२/३०	८७	४				४०००	४०००	
६३	१९९११२३०३२३०१	पदम कुमारी कमार जोगी	महिला	१९९१/१२/३०	८२	४				४०००	४०००	
६४	२०००१२३०७२८५३	पदम कुमारी मल्ल ठकुरी	महिला	२०००/१२/३०	७३	४		१२०५७९९८५		४०००	४०००	
६५	१९९६१२३०५२४४९	पदम कुमारी मश्राङ्गी	महिला	१९९६/१२/३०	७७	४				४०००	४०००	
६६	२०००१२३०७४०४७	पदम बहादुर पर्वछाने मगर	पुरुष	२०००/१२/३०	७३	४	१७४६			४०००	४०००	
६७	१९९६१२३०५२६१३	पदम बहादुर राना मगर	पुरुष	१९९६/१२/३०	७७	४				४०००	४०००	
६८	२००१०७१०००६०४	पदम माया गुरुड	महिला	२००१/०७/१०	७३	४	१९०७			४०००	४०००	
६९	२००१०८१५०१५१८	पुतली माया गुरुड	महिला	२००१/०८/१५	७३	४	१४६८			४०००	४०००	
७०	१९९४०२०२००३८५	पुर्ण बहादुर आले मगर	पुरुष	१९९४/०२/०२	८०	४				४०००	४०००	
७१	१९९११२३०३२३४३	पुर्ण बहादुर मगर	पुरुष	१९९१/१२/३०	८२	४				४०००	४०००	
७२	१९८७१२३०१७८१३	पेकथी मगर	महिला	१९८७/१२/३०	८६	४				४०००	४०००	
७३	१९९००२०५००५४३	बाल कुमारी ठकुरी	महिला	१९९०/०२/०५	८४	४				४०००	४०००	
७४	१९८६१२३०१६५७७	बाल कुमारी राना मगर	महिला	१९८६/१२/३०	८७	४				४०००	४०००	
७५	२०००१२३०७२८६८	बाला कुमारी ठकुरी	महिला	२०००/१२/३०	७३	४	१२०९०९९६७			४०००	४०००	
७६	२००१२२५०११०६	बिर बहादुर आलेमगर	पुरुष	२००१/१२/१५	७२	४	१६४७			४०००	४०००	
७७	२००११२३०६१५२१	बिष्णु कुमारी गुरुड	पुरुष	२००१/१२/३०	७२	४	१८१२			४०००	४०००	
७८	१९८०१२३००७२१५	बीर बहादुर मगर	पुरुष	१९८०/१२/३०	९३	४				४०००	४०००	
७९	१९८६१२३०१६५५१	बीर बहादुर राक्स ठकुरी	पुरुष	१९८६/१२/३०	८७	४				४०००	४०००	
८०	२०००१२३०७२९४२	भवी माया गोर्खली मगर	महिला	२०००/१२/३०	७३	४	११३३६९१०६			४०००	४०००	
८१	१९९५१२३०५७६६३	मिम बहादुर गुरुड	पुरुष	१९९५/१२/३०	७८	४				४०००	४०००	

व्यक्ति नामावली (अनु)

८२	१९९५१२३०५७७३९	मिमलाल तामाङ	पुरुष	१९९५/१२/३०	७८	४				४०००	४०००	४०००		
८३	२००२१२२००१४९२	भीम बहादुर मगर	पुरुष	२००२/१२/२०	७१	४	१११८९			४०००	४०००	४०००		२७-१३-११
८४	२००११२३२४०९१९	भीम ब. टकुरी	पुरुष	२००१/१२/३०	७२	४	१२११६१९६०			४०००	४०००	४०००		
८५	२००११२३०६१७३७	भीम माया तामाङ	महिला	२००१/१२/३०	७२	४	१४५३			४०००	४०००	४०००		
८६	१९९७१२३०५०८६२	भेष राज उपाध्याय चौडेल	पुरुष	१९९७/१२/३०	७६	४				४०००	४०००	४०००		
८७	१९९६०१०२००५३१	मंगल सि तामाङ	पुरुष	१९९६/०१/०२	७८	४				४०००	४०००	४०००		
८८	१९९७०९०१००२६४	मन कुमारी थापा मगर	महिला	१९९७/०९/०१	७७	४				४०००	४०००	४०००		
८९	२००११२३२४०९३५	मन माया आले	महिला	२००१/१२/३०	७२	४	११४१७३७२			४०००	४०००	४०००		
९०	२००११२३०६२०८१	मान कुमारी राक्सै टकुरी	महिला	२००१/१२/३०	७२	४	५०७			४०००	४०००	४०००		
९१	२००२१२३०४२३५४	मान बहादुर गोर्खालीमगर	पुरुष	२००२/१२/३०	७१	४	१४७९४०९			४०००	४०००	४०००		
९२	२००३१२३१८२०२	मान बहादुर टकुरी	पुरुष	२००३/१२/३०	७०	४	१२०६४१९९१			४०००	४०००	४०००		
९३	१९९११२३०३२४३४	मान बहादुर थापा मगर	पुरुष	१९९१/१२/३०	८२	४				४०००	४०००	४०००		
९४	१९९११२३०३२२५१	मान बहादुर मगर	पुरुष	१९९१/१२/३०	८२	४				४०००	४०००	४०००		
९५	२०००१२३२७९९९२	मान ब. आले	पुरुष	२०००/१२/३०	७३	४	११३८३७१			४०००	४०००	४०००		
९६	२००१०२१००१४७२	मिठे समाल मगर	पुरुष	२००१/०२/१०	७३	४	११५५९२१७६			४०००	४०००	४०००		
९७	२००२०२०७०१७८९	मेघ बहादुर गाखौली	पुरुष	२००२/०२/०७	७२	४	१३३२			४०००	४०००	४०००		
९८	२०००१२३०७२२१५	यादब ज्यू टकुरी	पुरुष	२०००/१२/३०	७३	४				४०००	४०००	४०००		
९९	१९९११२३०३२१११	रत्न कुमारी सेन टकुरी	महिला	१९९१/१२/३०	८२	४				४०००	४०००	४०००		
१००	२००११११९००२९२	रत्न बहादुर मश्राङ्गी	पुरुष	२००१/११/१९	७३	४	७०			४०००	४०००	४०००		
१०१	२००२१२३०४२३७३	राज बहादुर टकुरी	पुरुष	२००२/१२/३०	७१	४	१२०८११२७			४०००	४०००	४०००		
१०२	१९९६०५२०००१८७	राम बहादुर खुलाल मगर	पुरुष	१९९६/०५/२०	७८	४				४०००	४०००	४०००		
१०३	२००११२३०६१४०६	राम बहादुर तामाङ	पुरुष	२००१/१२/३०	७२	४	१२२४			४०००	४०००	४०००		
१०४	२००११००४००३८७	राम बहादुर तामाङ	पुरुष	२००१/१०/०४	७३	४	३८			४०००	४०००	४०००		
१०५	१९९७१०१५००४८२	राम बहादुर राक्स टकुरी	पुरुष	१९९७/१०/१५	७७	४				४०००	४०००	४०००		
१०६	१९९४१२३०४८८४८	हेम बहादुर खपाङ्गी मगर	पुरुष	१९९४/१२/३०	७९	४				४०००	४०००	४०००		

(क) नरिणन कृक

१०७	१९९६१२३०५००९६	लक्ष्मी कुमारी ठकुरी	महिला	१९९६/१२/३०	७७	४	११३४४४४	४०००	४०००	
१०८	१९९३१२३०३६९२८	ललित कुमारी ठकुरी	महिला	१९९३/१२/३०	८०	४		४०००	४०००	
१०९	१९८८१२३०२३०३३	ललित बहादुर ज्यु ठकुरी	पुस्ख	१९८८/१२/३०	८५	४		४०००	४०००	
११०	२००११२३०६१५१३	लाल माया तामाङ	महिला	२००१/१२/३०	७२	४	१२२५	४०००	४०००	
१११	१९९२१२३०३११०३	वल बहादुर थापा मगर	पुस्ख	१९९२/१२/३०	८१	४		४०००	४०००	
११२	२००१०१०४०१४१८	विमाया ग्वाल लामा	महिला	२००१/०१/०४	७३	४	३९३२२९३०	४०००	४०००	
११३	२०००१२३०७२९५९	विर बहादुर भुजेल	पुस्ख	२०००/१२/३०	७३	४	११८८२२१११	४०००	४०००	
११४	२०००१२३०७२७२८	विर बहादुर राना मगर	पुस्ख	२०००/१२/३०	७३	४	१४४६	४०००	४०००	
११५	१९९११२३०३२२४४	विष्णु माया रखाल मगर	महिला	१९९१/१२/३०	८२	४		४०००	४०००	
११६	१९९६०५१३००१७७	विष्णु माया पुलामी	महिला	१९९६/०५/१३	७८	४		४०००	४०००	
११७	१९९६१२३०५२१२६	वीर बहादुर तामाङ	पुस्ख	१९९६/१२/३०	७७	४		४०००	४०००	
११८	२००४०७२०००९३८	शक बहादुर राना	महिला	२००४/०७/२०	७०	४	११०७०१६०६	४०००	४०००	
११९	१९९६१२३०५२५१४	शुकुम माया तामाङ	महिला	१९९६/१२/३०	७७	४		४०००	४०००	
१२०	२००३१२३१८९४०१	शुभलाल राना मगर	पुस्ख	२००३/१२/३०	७०	४	११८५६६५६	४०००	४०००	
१२१	१९९७०२१०००५५५	शुभा माया आले मगर	महिला	१९९७/०२/१०	७७	४		४०००	४०००	
१२२	१९९९०१०५०१२७४	शेर बहादुर पुर्वाछानेमगर	पुस्ख	१९९९/०१/०५	७५	४	१२७६	४०००	४०००	
१२३	२०००१२३०७२८४३	श्याम बहादुर भुजेल	पुस्ख	२०००/१२/३०	७३	४	१२१११९९२८	४०००	४०००	
१२४	१९९१०१०२००४६६	श्री विन्द ज्यु ठकुरी	महिला	१९९१/०१/०२	८३	४		४०००	४०००	
१२५	१९८६१२३०१६७२६	सनमान तामाङ	पुस्ख	१९८६/१२/३०	८७	४		४०००	४०००	
१२६	१९९११२३०३२३३५	सन्त माया आले मगर	महिला	१९९१/१२/३०	८२	४		४०००	४०००	
१२७	१९९१०१०५००५९२	सन्त माया मगर	महिला	१९९१/०१/०५	८३	४		४०००	४०००	
१२८	१९९११२३०३२१९४	सन्त माया राना मगर	महिला	१९९१/१२/३०	८२	४		४०००	४०००	
१२९	१९९१०९००२२९७	सुकु माया टाडा मगर	महिला	१९९१/०९/०१	८३	४		४०००	४०००	
१३०	२००२१०००९००२	सुकु माया तमांग	महिला	२००२/१०/०९	७२	४	११९२०१२६६	४०००	४०००	
१३१	१९९४१२३०४८८५५	सेती माया ज्यु ठकुरी	महिला	१९९४/१२/३०	७९	४		४०००	४०००	

वडा नं - ४	सदस्य कोड	व्यक्तिगत परिचय नं	नाम (नेपालीमा)	लिंग	जन्म मिति	उमेर	वडा नं.	नागरिकता नं	संरक्षकको नाम	भत्ता	उपचार खर्च	जम्मा पाउने	दस्ताखत	कैफियत
१३२	२०००१२३०७३९७३	सेती माया तामाङ	महिला	२०००/१२/३०	७३	४	१८४९				४०००	४०००		
१३३	२०००१२३०७२२३१	सोम बहादुर गोर्खाली	पुरुष	२०००/१२/३०	७३	४					४०००	४०००		
१३४	१९९६१२३१५४२२९	सोम ब. आले मगर	पुरुष	१९९६/१२/३०	७७	४	१९६७४४९३				४०००	४०००		
१३५	१९९२१२३०३१०२४	सोमती आले मगर	महिला	१९९२/१२/३०	८१	४					४०००	४०००		
१३६	१९९६१२३०५२१४२	हरि बहादुर सेन ठकुरी	पुरुष	१९९६/१२/३०	७७	४					४०००	४०००		
१३७	१९९६१२३०५२३२४	हस्त बहादुर पुर्वछाने	पुरुष	१९९६/१२/३०	७७	४					४०००	४०००		

वडा नं - ४

सि. नं.	सामाजिक सुरक्षाको किसिम	सदस्य कोड	व्यक्तिगत परिचय नं	नाम (नेपालीमा)	लिंग	जन्म मिति	उमेर	वडा नं.	नागरिकता नं	संरक्षकको नाम	भत्ता	उपचार खर्च	जम्मा पाउने	दस्ताखत	कैफियत
१	सामाजिक सुरक्षा	१९/२०२/००००८३३८५८५	२०६८०५०२०३२५१	गौरव आले मगर	पुरुष	२०६८/०५/०२	६	४		गंगा बहादुर आले	८०००	०	८०००		
२	सामाजिक सुरक्षा	१९/२८/००००६९९९६७	२०६२०६३००००२८	चित्र बहादुर आलेमगर	पुरुष	२०६२/०६/३०	१२	४	०	कृष्ण बहादुर	८०००	०	८०००		
३	सामाजिक सुरक्षा	१९/२८/००००९९९७०९	२०२३०७१०००१३७	चित्र माया खपाङ्गी	महिला	२०२३/०७/१०	५१	४			८०००	०	८०००		
४	सामाजिक सुरक्षा	१९/२८/००००५८५७९५२	२००२२२३०४९९३५	मान कुमारी पुर्वछाने	महिला	२००२/१२/३०	७१	४			८०००	४०००	१२०००		

वडा नं - ४

सि. नं.	सामाजिक सुरक्षाको किसिम	सदस्य कोड	व्यक्तिगत परिचय नं	नाम (नेपालीमा)	लिंग	जन्म मिति	उमेर	वडा नं.	नागरिकता नं	संरक्षकको नाम	अवधि	भत्ता	उपचार खर्च	जम्मा पाउने	दस्ताखत	कैफियत
१	सामाजिक सुरक्षा	१९/२०२/००००८०९८१०६	२०७३०६२१०१८९९	अंकीत नाथ रस्तेल	पुरुष	२०७३/०६/२१	१	४		भोलो रस्तेल		१६००	०	१६००		
२	सामाजिक सुरक्षा	१९/२८/००००१७५०३८६	२०७१०६२६००२२३	अनिता बिश्वकर्मा	महिला	२०७१/०६/२६	३	४		अम्बिका		१६००	०	१६००		
३	सामाजिक सुरक्षा	१९/२०२/००००४९९३८३	२०७२०७१५०३९९४	अम्बिका ० नेपाली	महिला	२०७२/०७/१५	२	४		मीश्रा दमाई		१६००	०	१६००		
४	सामाजिक सुरक्षा	१९/२०२/००००२२६६५२	२०७२१२२९०१४०७	अल्बिना ० नेपाली	महिला	२०७२/१२/२९	२	४		टेक् बहादुर नेपाली		१६००	०	१६००		
५	सामाजिक सुरक्षा	१९/२८/०००००९६४३७५	२०७२०५२४००२३८	अविषेक रस्तेल	पुरुष	२०७२/०५/२४	२	४				१६००	०	१६००		
६	सामाजिक सुरक्षा	१९/२०२/००००८०९९०९०	२०७४०६१४०२०६४	आशिक बिश्वकर्मा	पुरुष	२०७४/०६/१४	०	४		बच्चु बिश्वकर्मा		१६००	०	१६००		
७	सामाजिक सुरक्षा	१९/२०२/००००३१५६३१	२०७३०५२८०२०९९	आरजु ० रस्तेल	महिला	२०७३/०५/२८	१	४		जुनु कुमारी रस्तेल		१६००	०	१६००		
८	सामाजिक सुरक्षा	१९/२८/००००३९९६१४२	२०७००५०९००३७३	आशिका नेपाली	महिला	२०७०/०५/०९	४	४		सुन माय		१६००	०	१६००		

बलात्कार पीडित महिला (सूची)

१	११/२०२/००००७८०२२१	२०७००११४०२२२२	आशिया विक.	पुरुष	२०७०/०७/१४	४		तिर्थी कामी		१६००	०	१६००	२०७०-२१
१०	११/२०२/००००१४२८७५७	२०७१०७७०७०२२१५	आषीका ० विक.	महिला	२०७१/०७/०७	३		डोर बहादुर विक.		१६००	०	१६००	
११	११/२०२/००००५७०१२०१	२०७२०७१७०१६६५	उमेश विक.	पुरुष	२०७२/०७/१७	२		बेग बहादुर विक.		१६००	०	१६००	
१२	११/२८/००००३४५७३६	२०७१२२१५००१९२	एलीसा नेपाली	महिला	२०७१/१२/१५	२				१६००	०	१६००	
१३	११/२८/००००७३९१७५	२०७०१२२४००२२३	कमल बहादुर दमाई	पुरुष	२०७०/१२/२४	३		सुतली		१६००	०	१६००	
१४	११/२०२/००००६१२६१४	२०७२०६१००३३०४	कल्यान सापकोटा	पुरुष	२०७२/०६/१०	२		नैन बहादुर बिक.		१६००	०	१६००	
१६	११/२०२/००००११०१९४२	२०७३१२०९००९८५	खिला सार्की	महिला	२०७३/१२/०९	०		लाल बहादुर सार्की		१६००	०	१६००	
१७	११/२८/००००९३००७३	२०७००८२२००३८८	गायत्री स्तेल	महिला	२०७०/०८/२२	४				१६००	०	१६००	
१८	११/२८/००००७४५६५८	२०७००१२१००२६२	गोकुल बिक	पुरुष	२०७०/०१/२१	४		मन माया		६००	०	६००	२०७०-२१
१९	११/२८/००००३८१३९७५	२०७१०२१२००२४३	चेत बहादुर बिक	पुरुष	२०७१/०२/१२	३		गंगा		१६००	०	१६००	
२०	११/२८/००००४७०५५८८	२०७१०८१७००२४६	चेत बहादुर बिश्वकर्मा	पुरुष	२०७१/०८/१७	३				१६००	०	१६००	
२१	११/२८/००००२१७६५३९	२०७००७२८००४६३	भलक नेपाली	पुरुष	२०७०/०७/२८	४				१६००	०	१६००	
२२	११/२८/००००३३३३३३	२०७००२१५००२०३	टिका कुमारी कामी	महिला	२०७०/०२/१५	४		अ कुमारी कामी		१२००	०	१२००	२०७०-२१
२३	११/२०२/००००५०५४१९	२०७२०५२८०२१७७	टिका स्तेल	महिला	२०७२/०५/२८	२		जीत बहादुर सार्की		१६००	०	१६००	२०७०-२३
२४	११/२८/००००४४२२१२३	२०७०१००६००४७८	दुक्त बहादुर कामी	पुरुष	२०७०/१०/०६	४		पावती		१६००	०	१६००	
२५	११/२८/०००००१९९४७७	२०७२०३२०००२९८	टेक बहादुर नेपाली	पुरुष	२०७२/०३/२०	२				१६००	०	१६००	
२६	११/२०२/०००००५२५०६७	२०७३०७०८०३१०६	लक्ष्मर बहादुर बिक	पुरुष	२०७३/०७/०८	१		बेग बहादुर कामि		१६००	०	१६००	
२७	११/२८/०००००६१५६०२	२०७१०८०६००२०७	तिल माया सार्की	महिला	२०७१/०८/०६	३		सिता		१६००	०	१६००	
२८	११/२०२/००००४२१०१८	२०७२०६२४०१७३९	तेली माया नेपाली	महिला	२०७२/०६/२४	२		दल बहादुर सम्तोल		१६००	०	१६००	
२९	११/२०२/००००३५३२२३	२०७४१०१००२०८३	दिनेश नेपाली	पुरुष	२०७४/१०/१०	०		दल बहादुर दमाई		१६००	०	१६००	
३०	११/२८/००००१९१०४४६	२०७०१०१५००३८८	दिपिका नेपाली	महिला	२०७०/१०/१५	४		भद्रा		१६००	०	१६००	
३१	११/२०२/००००६८३२१५५	२०७२१०१२०२६०१	दीपेश बी.क.	पुरुष	२०७२/१०/१२	२		दर्गा बहादुर विक.		१६००	०	१६००	
३२	११/२८/००००९८६०७१	२०७१०८१५००२८३	देवी माया बिक	महिला	२०७१/०८/१५	३				१६००	०	१६००	
३३	११/२८/००००३८६६९९	२०७२०६१८००३५२	धन बहादुर बिक	पुरुष	२०७२/०६/१८	२				१६००	०	१६००	
३४	११/२८/०००००६७९९८२	२०७०११११००२४५	नम राज परियार	पुरुष	२०७०/११/११	४		भद्रा कुमारी		१६००	०	१६००	

वाणिज्यिक पृष्ठ भत्ता (दलित)

३५	११/२०२/००००६०४९९११६	२०७३०६२२०२११९	नविना विक.	महिला	२०७३/०६/२२	१	४	ललित ब. बिक.	१६००	०	१६००
३६	११/२८/००००६१६६११७	२०७००४१०००३२५	निकेस स्तेल	पुरुष	२०७०/०४/१०	४	४	सन्त माया	१६००	०	१६००
३७	११/२८/००००१६१११७१	२०७१०२००००३०३	हिमाल स्तेल	पुरुष	२०७१/१०/२०	३	४		१६००	०	१६००
३८	११/२८/००००१४३३६३	२०७२०२०६००२९९	निर्मल स्तेल	पुरुष	२०७२/०२/०६	२	४		१६००	०	१६००
३९	११/२०२/००००२०५४३७	२०७३०२०८०२३७२	निशा दमाई	महिला	२०७३/०२/०८	१	४	गोबिन्दे दमाई	१६००	०	१६००
४०	११/२८/००००१४३९२१०	२०७०१२२९००२८६	पवित्रा नेपाली	महिला	२०७०/१२/२९	३	४	दुब माया	१६००	०	१६००
४१	११/२८/००००४२५८९०	२०७२०४२५००२८७	पूजा नेपाली	महिला	२०७२/०४/२५	२	४		१६००	०	१६००
४२	११/२८/००००३८६१०४७	२०७१०८२२००२५३	प्रदीप नेपाली	पुरुष	२०७१/०८/२२	३	४		१६००	०	१६००
४३	११/२०२/००००६७५८६२७	२०७२०१०५०४१२५	प्रवीन नेपाली	महिला	२०७२/०१/०५	२	४	प्रदीप नेपाली	१६००	०	१६००
४४	११/२०२/००००३३४६९७	२०७३०२२३०१२२५	बलराम नेपाली	महिला	२०७३/०२/२३	१	४	हीरा बहादुर नेपाली	१६००	०	१६००
४५	११/२८/००००४०८७२६	२०७२०४२२००२६८	बिनिता कामी	महिला	२०७२/०४/२२	२	४		१६००	०	१६००
४६	११/२०२/००००६७४२५७०	२०७३०६२७०१४३३	बिपिना मते	महिला	२०७३/०६/२७	१	४	तोलक बहादुर नेपाली	१६००	०	१६००
४७	११/२८/००००१७७७७८४	२०७१०३१२००३९३	बिमला कामी	महिला	२०७१/०३/१२	३	४		१६००	०	१६००
४८	११/२०२/००००७०४२२४८	२०७३०२२३०१२३३	बोबेक नेपालि	पुरुष	२०७३/०२/२३	१	४	थल बहादुर दमाई	१६००	०	१६००
४९	११/२८/००००१६६७५३१	२०७००५१४००३४३	बेल कुमारी नेपाली	महिला	२०७०/०५/१४	४	४	रमा कुमारी	१६००	०	१६००
५०	११/२०२/००००१४८०४०	२०७३०३१९९०१६८४	बोज राज बिक.	पुरुष	२०७३/०३/१९	१	४	मान बहादुर विक.	१६००	०	१६००
५१	११/२०२/००००४८९३३५	२०७२०७१५०३२०२	भुवन दमाई	पुरुष	२०७२/०७/१५	२	४	सुक्र बहादुर दमाई	१६००	०	१६००
५२	११/२८/०००००९४७८६३	२०७०१०११००२३९	भुवन बहादुर साकी	पुरुष	२०७०/१०/११	४	४	सुनमाया साकी	१६००	०	१६००
५३	११/२८/००००५१९०८५	२०७१०४२०००२९८	मनिषा बिक	महिला	२०७१/०४/२०	३	४		१६००	०	१६००
५४	११/२०२/००००४७३०१४१	२०७२०२१००३२३८	मनीषा विक.	महिला	२०७२/०२/१०	२	४	पशुवी बहादुर विक.	१६००	०	१६००
५५	११/२०२/००००२७०६६०२	२०७३०१०१०३३७७	मोहित मते	पुरुष	२०७३/०१/०१	१	४	मोहन बहादुर नेपाली	१६००	०	१६००
५६	११/२८/००००१३४०७८	२०७१२२६००१६५	याशिशा नेपाली	महिला	२०७१/१२/२६	२	४		१६००	०	१६००
५७	११/२०२/००००१३६८५३६	२०७१०८०८०२४१५	यादबत्र साकी	पुरुष	२०७१/०८/०८	३	४	केदार बहादुर साकी	१६००	०	१६००
५८	११/२०२/००००४०६८४८	२०७४०३२३००६७८	गुनिष् कुमार वैश्यकर्मा	पुरुष	२०७४/०३/२३	०	४	भलक बहादुर विक.	१६००	०	१६००
५९	११/२०२/००००३०८९४७	२०७००९२६०१७४४	रमेश विक.	पुरुष	२०७०/०९/२६	४	४	बेग बहादुर विक.	१६००	०	१६००

बालबालिका स्वशिक्षा भन्ना (दलित)

६०	११/२८/००००१३६०१२३	२०७००२०१००३१२	विमा कुमारी साकी	महिला	२०७०/०२/०१	४	४	सुन माया साकी	१२०० ०	१२००	१२००	२०७०-२०७१
६१	११/२८/००००१४५५३०	२०७१०४०१००३५५	श्रीजन बिश्वकर्मा	पुरुष	२०७१/०४/०१	३	४		१६०० ०	१६००	१६००	
६२	११/२०२/०००००७१९८८७	२०७२०१२००२८४३	सजीता ० नेपाली	महिला	२०७२/०१/२०	२	४	पुर्न बहादुर नेपाली	१६०० ०	१६००	१६००	
६३	११/२०२/००००६८६६८४१	२०७२०२०८०२००२	सदीक्षा रस्तेल	महिला	२०७२/०२/०८	२	४	हरी रस्तेल	१६०० ०	१६००	१६००	
६४	११/२०२/००००४५७७०८	२०७३०४०२०३७४२	सन्जिता मते	महिला	२०७३/०४/०२	१	४	मिठे दमाई	१६०० ०	१६००	१६००	
६५	११/२०२/००००१५१९६५	२०७१०३३००२६७५	सन्जिता परियार	महिला	२०७१/०३/३०	३	४	सुवास दमाई	१६०० ०	१६००	१६००	
६६	११/२८/००००७७९१८५	२०७२०४०५००२९४	सविता नेपाली	महिला	२०७२/०४/०५	२	४		१६०० ०	१६००	१६००	
६७	११/२८/००००९०७१५०९	२०७००९२४००२४२	सविना बिक	महिला	२०७०/०९/२४	४	४	सुमद्रा	१६०० ०	१६००	१६००	
६८	११/२०२/००००६५०३५३	२०७४०८०६०१९८५	समिक्षा बिश्वकर्मा	महिला	२०७४/०८/०६	०	४	नर बहादुर कामि	१६०० ०	१६००	१६००	
६९	११/२८/०००००३८०५१५	२०७१०६३९००२१७	सर्मिला रस्तेल	महिला	२०७१/०६/३१	३	४	अम्बिका माया	१६०० ०	१६००	१६००	
७०	११/२८/००००८७७९९१८	२०७००२०४००२४९	सविना विक.	महिला	२०७०/०२/०४	४	४	सिर माया कामी	१२०० ०	१२००	१२००	२०७०-२०७१
७१	११/२०२/००००६०७६३३	२०७३०६०९०१६२५	सविना नेपाली	महिला	२०७३/०६/०९	१	४	चन्द्र बहादुर नेपाली	१६०० ०	१६००	१६००	
७२	११/२०२/००००६२८१३३	२०७४०६२१०२२६७	सिलास रस्तेल	पुरुष	२०७४/०६/२५	०	४	लोक बहादुर रस्तेल	१६०० ०	१६००	१६००	
७३	११/२०२/००००८७९३०७८	२०७२०७०३०२१६८	सीरज दमाई	महिला	२०७२/०७/०३	२	४	सन्तोष नेपाली	१६०० ०	१६००	१६००	
७४	११/२०२/००००२०९५५८७	२०७२११२७०१६९४	सीवानी रस्तेल	महिला	२०७२/११/२७	२	४	दील बहादुर रस्तेल	१६०० ०	१६००	१६००	
७५	११/२०२/००००४४८८९९	२०७३०८२१०१४३२	सुमान रस्तेल	पुरुष	२०७३/०८/२१	१	४	लोक बहादुर साकी	१६०० ०	१६००	१६००	
७६	११/२०२/००००१००२१३२	२०७२१२२५०२७६५	सुमित्रा बिश्वकर्मा	महिला	२०७२/१२/२५	१	४	मिता बहादुर बिश्वकर्मा	१६०० ०	१६००	१६००	
७७	११/२०२/००००४७७९१९९	२०७११००१०३८८९	सुरज दमाई	पुरुष	२०७१/१०/०९	३	४	तीक्ष्ण बहादुर दमाई	१६०० ०	१६००	१६००	
७८	११/२०२/००००००२६३०	२०७४०८०१००८८९	सुसान रस्तेल	पुरुष	२०७४/०८/०१	०	४	केदार बहादुर साकी	१६०० ०	१६००	१६००	
७९	११/२०२/००००७४६६१२	२०७३०६८०३३९५	स्वास्तिका बिश्वकर्मा	महिला	२०७३/०६/२८	१	४	आशीष बिश्वकर्मा	१६०० ०	१६००	१६००	

वडा नं - ४

सि. नं.	सामाजिक सुरक्षाको किसिम	व्यक्तिगत परिचय नं	नाम (नेपालीमा)	लिंग	जन्म मिति	उमेर	वडा नं.	नागरिकता नं	संरक्षकको नाम	अवधि	भत्ता	उपचार खर्च	जम्मा पाउने	कैफियत
१		२०३२५२२५००१२८	आशा गुरुङ	महिला	२०३२/१२/२५	४१	४	२५७३			४०००	०	४०००	
२		२०३७१०१५००२२१	ऐति माया दमाई	महिला	२०३७/१०/१५	३७	४				४०००	०	४०००	
३		२०१७१२३००९२०३	कदम कुमारी आले	महिला	२०१७/१२/३०	५६	४				४०००	०	४०००	
४		२०३२०४०७००१०७	कमल कुमारी कामी	महिला	२०३२/०४/०७	४२	४				४०००	०	४०००	
५		२००७१२३०२३५२८	कमल कुमारी गुरुङ	महिला	२००७/१२/३०	६६	४				४०००	०	४०००	
६		२०२००१०४००३३७	कमल माया मगर	महिला	२०२०/०१/०४	५४	४				४०००	०	४०००	
७		२०२७१२२९००३६९	कमला थापा	महिला	२०२७/१२/२९	४६	४				४०००	०	४०००	
८		२००९०१०२००४९३	कृष्ण कुमारी ठकुरी	महिला	२००९/०१/०२	६५	४				४०००	०	४०००	
९		२०२११०१०५००८२८	कृष्ण कुमारी ठकुरी	महिला	२०२१/११/०५	५३	४	१०४			४०००	०	४०००	
१०		२०२११२१७०००२९	कृष्ण माया पूर्वछान	महिला	२०२१/१२/१७	५२	४				४०००	०	४०००	
११		२०२६१२३००५२२८	केशरी माया तामाङ	महिला	२०२६/१२/३०	४७	४				४०००	०	४०००	
१२		२००५१२३१२०६२५	खरी माया पुर्वाछाने	महिला	२००५/१२/३०	६८	४	१२०८७			४०००	०	४०००	
१३		२००११२३०५४४३४	गंगा माया आले मगर	महिला	२००१/१२/३०	७२	४				४०००	४०००	८०००	
१४		२०२४०१०५००२५२	गंगा माया आले मगर	महिला	२०२४/०१/०५	५०	४				४०००	०	४०००	
१५		२०३१०५२२०००४८	गिता कुमारी कामी	महिला	२०३१/०५/२२	४३	४				४०००	०	४०००	
१६		२०१११२३०१७४४९	गोरी माया मगर	महिला	२०११/१२/३०	६२	४				४०००	०	४०००	
१७		२०१२३०५००४९३	चन माया मुक्तान	महिला	२०१२/०३/०५	६२	४				४०००	०	४०००	
१८		२००८१०११००२२१	चन्द्र कुमारी गोर्खली	महिला	२००८/१०/११	६६	४				४०००	०	४०००	
१९		२०२८०८१०००२८२	चन्द्र कुमारी तामाङ	महिला	२०२८/०८/१०	४६	४				४०००	०	४०००	
२०		२००६०५०१००२५९	चन्द्र माया थापा मगर	महिला	२००६/०५/०१	६८	४				४०००	०	४०००	
२१		२००११२३०५९५२५	चिनी मैया ठकुरी	महिला	२००१/१२/३०	७२	४				४०००	४०००	८०००	
२२		२०१५१२३०१३३१६	चीना माया थापामगर	महिला	२०१५/१२/३०	५८	४	१११४६१०२३			४०००	०	४०००	

बिधवा भत्ता

२३	१९९६१२३०५२२०९	छेच माया तामाङ	महिला	१९९६/१२/३०	७७	४					४०००	४०००
२४	२०१९०४०७००१०४	जनक माया मगर	महिला	२०१९/०४/०७	५५	४	१२९०				४०००	४०००
२५	२०४००४९०००७१	जुना माया थापा दमाई	महिला	२०४०/०४/१९	३४	४					४०००	४०००
२६	२००१०७१५००२५७	ज्ञान कुमारी गुरूङ	महिला	२००५/०७/१५	६९	४					४०००	४०००
२७	२००११२३०५१५६६	ज्ञान कुमारी भुजेल	महिला	२००१/१२/३०	७२	४					४०००	४०००
२८	२०२६०४२६०००३४	भुम्मा माया खपाङगी	महिला	२०२६/०४/२६	४८	४	२१६८				४०००	४०००
२९	२०१११२३०१७२७४	टिका माया दमाई	महिला	२०११/१२/३०	६२	४					४०००	४०००
३०	२०१८१२३००९६१५	डम्बर कुमारी खपाङ्गी	महिला	२०१८/१२/३०	५५	४					४०००	४०००
३१	२००४०२१६००१४३	तारामाया आले मगर	महिला	२००४/०२/१६	७०	४					४०००	४०००
३२	१९९५०१०५००९२४	तिल माया आले मगर	महिला	१९९५/०१/०५	७९	४					४०००	४०००
३३	२००६०११०००४६५	तील कुमारी ठकुरी	महिला	२००६/०१/१०	६८	४	१२०७९१३६				४०००	४०००
३४	२०२००१५००७००५	तील कुमारी पुर्वाछाने	महिला	२०२०/०१/१५	५४	४	२०३०११९९४				४०००	४०००
३५	२०२००१४००१०४	तेली माया मगर	महिला	२०२०/०१/१४	५४	४					४०००	४०००
३६	२०२१०४०७००१८३	दालबिनी पुर्वछाने मगर	महिला	२०२१/०४/०७	५३	४	१२२९५९१७२३				४०००	४०००
३७	२०१११२३०१७३१६	दिल माया थापा मगर	महिला	२०११/१२/३०	६२	४					४०००	४०००
३८	२०१११२३०१७३७३	दिल माया दमाई	महिला	२०११/१२/३०	६२	४					४०००	४०००
३९	१९९११२३०३१८२४	देउ माया यस्लामी मगर	महिला	१९९१/१२/३०	८२	४					४०००	४०००
४०	२०१०१२३०८७४५१	देवी कुमारी ठकुरी	महिला	२०१०/१२/३०	६३	४	१२०४०९४४				४०००	४०००
४१	२०१०१२३०२४४४७	धन कुमारी ठकुरी	महिला	२०१०/१२/३०	६३	४					४०००	४०००
४२	२००६१२३०२६८६१	धन माया तामाङ	महिला	२००६/१२/३०	६७	४					४०००	४०००
४३	२००६१२३०२६८०४	नन्द कुमारी गोर्खाली	महिला	२००६/१२/३०	६७	४					४०००	४०००
४४	२०३३०३०९००१७८	नन्द कुमारी गोर्खाली	महिला	२०३३/०३/०९	४१	४	२०३०११२१७				४०००	४०००
४५	२०१६०१०१०१४२२	नन्द माया थापा मगर	महिला	२०१६/०१/०१	५८	४					४०००	४०००
४६	२००९१२३०२१८०९	नर कुमारी लोयो थापा मगर	महिला	२००९/१२/३०	६४	४					४०००	४०००
४७	२०२१०१०९०००४५	निर माया मगनी	महिला	२०२१/०१/०९	५३	४					४०००	४०००

बिधवा भत्ता

४८	२०१११२३०१७२८२	नेष्टरी माया गोर्खली	महिला	२०११/१२/३०	६२	४				४०००	०	४०००
४९	२०१००५२१००१५१	नौदु कुमारी आले	महिला	२०१०/०५/२१	६४	४	२०१०११२२३०			४०००	०	४०००
५०	२०२८०७७०००५७	पञ्च माया दमाई	महिला	२०२८/०७/१७	४६	४	२०३०११२८१			४०००	०	४०००
५१	२००३१२३०२३८५७	पदम देवी ज्युटकुसी	महिला	२००३/१२/३०	७०	४				४०००	४०००	८०००
५२	२०१६१२३०११३२६	पदम माया आले	महिला	२०१६/१२/३०	५७	४				४०००	०	४०००
५३	२०१४१२३०१३२६९	पम्फा माया तामाङ	महिला	२०१४/१२/३०	५९	४	८३८			४०००	०	४०००
५४	२०२७१००५००१४२	पवि माया साकी	महिला	२०२७/१०/०५	४७	४				४०००	०	४०००
५५	२०१८०८७००३३९	पवित्रा कुमारी वि.क.	महिला	२०१८/०८/०७	५६	४	२०३०११२०			४०००	०	४०००
५६	२०१०१२२३००१२९	प्रेम कुमारी गुर्मछान	महिला	२०१०/१२/२३	६३	४				४०००	०	४०००
५७	२००३१२३०२३८८१	फट कुमारी टकुसी	महिला	२००३/१२/३०	७०	४				४०००	४०००	८०००
५८	२००२०५०३००४६२	फती माया राना मगर	महिला	२००२/०५/०३	७२	४				४०००	४०००	८०००
५९	२०४४०३१५०१०३३	फूलमाया तामाङ	महिला	२०४४/०३/१५	३०	४	२०३०११६०			४०००	०	४०००
६०	२०११०४११००२७७	बिष्णु माया पुर्वाछाने	महिला	२०११/०४/११	६३	४	६७३			४०००	०	४०००
६१	२००७०५१५००६१२	बुद्धि माया पुर्वछान मगर	महिला	२००७/०५/१५	६७	४				४०००	०	४०००
६२	२०१०१२३०२४११६	बुध माया खपाङ्गी	महिला	२०१०/१२/३०	६३	४				४०००	०	४०००
६३	२०१७१०११००११५	बुध माया राना मगर	महिला	२०१७/१०/११	५७	४				४०००	०	४०००
६४	२०१९१२०८००१०५	बेल माया आलेमगर	महिला	२०१९/१२/०८	५४	४	११३२२७३			४०००	०	४०००
६५	२०१११२३०१८३०६	भक्त कुमारी कमर जोगी	महिला	२०११/१२/३०	६२	४	४१			४०००	०	४०००
६६	२०२००१०५००५७३	भक्त कुमारी विश्वकर्मा	महिला	२०२०/०१/०५	५४	४	२०३(०११२१६७			४०००	०	४०००
६७	२०१००८०१००२४८	भद्र कुमारी राक्स टकुसी	महिला	२०१०/०८/०१	६४	४				४०००	०	४०००
६८	२००६१२३०२७५३९	भवन माया आले मगर	महिला	२००६/१२/३०	६७	४	१११४३२२१७३			४०००	०	४०००
६९	२०२८०५०७००९९५	भेष कुमारी मगर	महिला	२०२८/०५/०७	४६	४	२१(०१७१(०२३६०			४०००	०	४०००
७०	२०१७१२३०३१५७९	मदन कुमारी ज्युटकुसी	महिला	२०१७/१२/३०	५६	४	२०७			४०००	०	४०००
७१	२०१७१२३०३२२०५	मदन कुमारी ज्यु टकुसी	महिला	२०१७/१२/३०	५६	४	११३९६२०७			४०००	०	४०००
७२	१९९९०५०१००१९५	मन माया आले मगर	महिला	१९९९/०५/०१	७५	४				४०००	४०००	८०००

बिधवा भत्ता

७३	२०१११२३०१७३६५	मन माया गुरुङ्ग	महिला	२०११/१२/३०	६२	४				४०००	०	४०००
७४	२०१४०२०४००१३३	मन माया बज्रान तामाङ	महिला	२०१४/०२/०४	६०	४				४०००	०	४०००
७५	२००६१२३०२६७३९	मन माया मझाङ्गी	महिला	२००६/१२/३०	६७	४				४०००	०	४०००
७६	२००६१२३०२७६६१	मन माया आले मगर	महिला	२००६/१२/३०	६७	४	३३			४०००	०	४०००
७७	२०२५०२१०००२८१	मन माया साकी	महिला	२०२५/०२/१०	४९	४				४०००	०	४०००
७८	२०१३१२३०१०१९९	मनसरी माया तामाङ	महिला	२०१३/१२/३०	६०	४				४०००	०	४०००
७९	२०२८०४१००१२७१	मन्जु गुरुङ	महिला	२०२८/०४/१०	४६	४	२०३०११(७३७)			४०००	०	४०००
८०	१९९११२३०३१८७३	मिश्री माया पुर्वछाने	महिला	१९९१/१२/३०	८२	४				४०००	४०००	८०००
८१	२०२६०२२८०००२६	मुक्ती साकी	महिला	२०२६/०२/२८	४८	४				४०००	०	४०००
८२	२०११०५१०००३९१	भैया दमाई	महिला	२०११/०५/१०	६३	४				४०००	०	४०००
८३	१९९९१२३०५९७८६	युव माया यस्लामी मगर	महिला	१९९९/१२/३०	७४	४				४०००	४०००	८०००
८४	२०१००३१५००९०२	राम कुमारी गुरुङ	महिला	२०१०/०३/१५	६४	४				४०००	०	४०००
८५	२००६१२३०२६७७३	राम कुमारी मगर	महिला	२००६/१२/३०	६७	४				४०००	०	४०००
८६	२०२८०१०१००५५९	राम माया साकी	महिला	२०२८/०१/०१	४६	४				४०००	०	४०००
८७	२०२५०७०५००१४२	राप्ती माया थिङ्ग तामाङ	महिला	२०२५/०७/०५	४९	४				४०००	०	४०००
८८	२०१४०२१५००४०९	लघ कुमारी टकुरी	महिला	२०१४/०२/१५	६०	४				४०००	०	४०००
८९	१९९६१२३०५१७२२	ललि माया सिदाली	महिला	१९९६/१२/३०	७७	४				४०००	४०००	८०००
९०	२०४१०५१०००७५२	लिला कुमारी खपाङ्गी	महिला	२०४१/०५/१०	३३	४	२०३०११२१६			४०००	०	४०००
९१	२०२७१०५०००३९९	लिला कुमारी बल	महिला	२०२७/११/०५	४७	४	२०२२			४०००	०	४०००
९२	२०१९१२३००७७६५	विन्दा माया खपाङ्गी मगर	महिला	२०१९/१२/३०	५४	४				४०००	०	४०००
९३	२०२११११००००७५	विम कुमारी कामी	महिला	२०२१/११/१०	५३	४				४०००	०	४०००
९४	२०१५०२१०००४९८	विमला माया टाडा मगर	महिला	२०१५/०२/१०	५९	४				४०००	०	४०००
९५	२००११२३०६०२७५	विमाया तामाङ	महिला	२००१/१२/३०	७२	४	११८३९२८३६			४०००	४०००	८०००
९६	२००११२३०५८६५९	विवा माया थापा मगर	महिला	२००१/१२/३०	७२	४	१२०४०९९४४			४०००	४०००	८०००
९७	२०००१२३०७१८९४	विष्णु कुमारी टकुरी	महिला	२०००/१२/३०	७३	४				४०००	४०००	८०००

शिव मती

९८	२००११२३०५१५७४	शिव कुमारी गुरुड	महिला	२००१/१२/३०	७२	४				४०००	४०००	
९९	२०४६१०२६००३१२	शुमन्ता कुमारी भुजेल	महिला	२०४६/१०/२६	२८	४	२०३०५२६७			४०००	४०००	
१००	२०१११२३०१७३२४	शोभ माया दमाई	महिला	२०११/१२/३०	६२	४				४०००	४०००	
१०१	२००६०४११००१४५	सन माया आले मगर	महिला	२००६/०४/११	६८	४				४०००	४०००	
१०२	२०३३०५१०००२९६	सन्त माया तामाड	महिला	२०३३/०५/१०	४१	४				४०००	४०००	
१०३	२०२००१०७००६६२	सन्त माया मगर	महिला	२०२०/०१/०७	५४	४	४५७७१२०४०			४०००	४०००	
१०४	२०१११२३०१७३५७	सन्सरी माया मगर	महिला	२०११/१२/३०	६२	४				४०००	४०००	
१०५	२०१२१०१०००३१६	सर्किनी माया तामाड	महिला	२०१२/१०/१०	६२	४				४०००	४०००	
१०६	२०३९१००४०००५६	सिस्माया कामी	महिला	२०३९/१०/०४	३५	४	३०११/२०६			४०००	४०००	
१०७	२००११२३०५९६३२	सीता कुमारी गोर्खाली	महिला	२००१/१२/३०	७२	४				४०००	४०००	
१०८	२०२७०१०५००३४७	सीता माया मगर	महिला	२०२७/०१/०५	४७	४				४०००	४०००	
१०९	२००११२३०५९६१६	सुक माया तामाड	महिला	२००१/१२/३०	७२	४				४०००	४०००	
११०	२०१११२३०१७३३२	सुक माया तामाड	महिला	२०११/१२/३०	६२	४				४०००	४०००	
१११	२०१००५०१००४१८	सुकु माया काफ्लेमगर	महिला	२०१०/०५/०१	६४	४	२३२			४०००	४०००	
११२	२००२१२३०४१७४५	सुकुमाया मगर	महिला	२००२/१२/३०	७१	४				४०००	४०००	
११३	२००११२३०५९४८३	सुन माया तामाड	महिला	२००१/१२/३०	७२	४				४०००	४०००	
११४	२०१४०७२१००१०९	सुन्दर कुमारी मगर	महिला	२०१४/०७/२१	६०	४				४०००	४०००	
११५	२०२४०४१२०००७३	सुमद्रा कामी	महिला	२०२४/०४/१२	५०	४				४०००	४०००	
११६	२०००१२३०७१७९५	सेती माया मुक्तान	महिला	२०००/१२/३०	७३	४				४०००	४०००	
११७	२०२५१२१०००१५७	स्वस्ती माया मगर	महिला	२०२५/१२/१०	४८	४				४०००	४०००	
११८	२०००१२३०७१९२८	हरि माया गुर्मछान मगर	महिला	२०००/१२/३०	७३	४				४०००	४०००	
११९	२०२७०४१२०००७३	हिरा माया आले	महिला	२०२७/०४/१२	४७	४				४०००	४०००	

वडा नं - ५ - तेस्रो चौमासीक

सि. नं.	सामाजिक सुरक्षाको किसिम	सदस्य कोड	व्यक्तिगत परिचय नं	नाम (नेपालीमा)	लिङ्ग	जन्म मिति	उमेर	वडा नं.	नागरिकता नं	संरक्षकको नाम	भत्ता खर्च	उपचार खर्च	जम्मा पाउने	कैफियत
१		१९/२७/००००१६७२५२६	२०३४०१२५०००५१	अमृत बहादुर थापा	पुरुष	२०३४/०१/२५	४०	५	३०२०१४/१४५		२४००	०	२४००	
२		१९/२७/००००८४४१६३८	२०३१११२२०००५३	अशोक कुमार थापा	पुरुष	२०३१/११/२२	४३	५	३८८५		२४००	०	२४००	
३		१९/२७/००००२८१०६५८	२०४००५०४००१०४	इन्दिरा नेपाली	महिला	२०४०/०५/०४	३४	५			२४००	०	२४००	
४		१९/२०२/००००००९१५२	२०६१०२१४००२३९	खिल कुमारी कर्मजोगी	महिला	२०६१/०२/१४	१३	५			२४००	०	२४००	
५		१९/२७/००००४१२०४३	२०६०१०२८०००७७	तर्था राज बुढाथोकी	पुरुष	२०६०/१०/२८	१४	५		तट्ट बिक्रम	२४००	०	२४००	
६		१९/२०२/००००६८२६८२१	२०१८११०२००३८३	बुढीमाया जोगी	महिला	२०१८/११/०२	५६	५	१४१०/३७८२		२४००	०	२४००	
७		१९/२७/००००८२४४००६	२०४६१०२६६०००५४	सुवास श्रेष्ठ	पुरुष	२०४६/१०/२६	२८	५	७४	दम्बर बहादुर	२४००	०	२४००	
८		१९/२७/०००००६४४१५५	२०३७१११५००६२५	शान्ति बहादुर श्रेष्ठ	पुरुष	२०३७/११/१५	३७	५	११		२४००	०	२४००	
९		१९/२७/००००३७७७७१	२०६२०४०७०००४७	संजिता विक	महिला	२०६२/०४/०७	१२	५			२४००	०	२४००	
११		१९/२७/००००६५७८२२५	२०३८०३०४००२३३	सिता तामाङ मगर	महिला	२०३८/०३/०४	३६	५	२०१०१४/५४		२४००	०	२४००	

वडा नं - ५

सि. नं.	सामाजिक सुरक्षाको किसिम	सदस्य कोड	व्यक्तिगत परिचय नं	नाम (नेपालीमा)	लिङ्ग	जन्म मिति	उमेर	वडा नं.	नागरिकता नं	संरक्षकको नाम	भत्ता खर्च	उपचार खर्च	जम्मा पाउने	कैफियत
१	एकल महिला भत्ता	१९/२०२/००००६९७४७१६	१९९०१००५०३६४९	मान कुमारी वस्नेत	महिला	१९९०/१०/०५	८४	५	-		४०००	४०००	८०००	

वडा नं - ५

सि. नं.	सामाजिक सुरक्षाको किसिम	व्यक्तिगत परिचय नं	नाम (नेपालीमा)	लिङ्ग	जन्म मिति	उमेर	वडा नं.	नागरिकता नं	संरक्षकको नाम	भत्ता खर्च	उपचार खर्च	जम्मा पाउने	कैफियत
१	कुटुम्ब (विधवा)	२००६०५०५००३३४	कुथुर सार्की	पुरुष	२००६/०५/०५	६८	५			४०००	०	४०००	
२	विधवा	२०१११२३०१७७१२	गणेश बहादुर तोलाङगे	पुरुष	२०११/१२/३०	६२	५	७२२/३०९९		४०००	०	४०००	
३	विधवा	२०१३०१२०००११४	गोरख बहादुर साकी	पुरुष	२०१३/०१/२०	६१	५	१४७२		४०००	०	४०००	

देश नागरिक सेवा (दक्षिण)

8	20180308093273	वन्द्र बहादुर कामी	पुरुष	2018/03/08	६०	५	३७४192५३	४०००	०	४०००	
9	20060490000892	दुल्लोमान बहादुर कामी	पुरुष	2006/04/90	६८	५		४०००	०	४०००	
६	99990497000293	डिल बहादुर साकी	पुरुष	9999/04/97	७७	५		४०००	४०००	८०००	
७	201909230233693	तुले साकी	पुरुष	2019/09/३०	६३	५	६३६२२२५८	४०००	०	४०००	
८	2003030400069७	दुर्गा कुमारी कामी	महिला	2003/03/04	७9	५		४०००	४०००	८०००	
९	20190907000093	दुर्गा कुमारी कामी	महिला	2019/09/97	६३	५	३४४1७0७	४०००	०	४०००	
१०	20090293000538	पूर्ण बहादुर साकी	पुरुष	2009/02/93	७३	५		४०००	४०००	८०००	
११	200909230233536	बादी साकी	महिला	2009/09/३०	६६	५		४०००	०	४०००	
१२	20090308000976	माइली सर्कीनी	महिला	2009/03/08	७३	५		४०००	४०००	८०००	
१३	2009049100097७	मान बहादुर कामी	पुरुष	2009/04/99	६५	५		४०००	०	४०००	
१४	20060909000078	मान बहादुर कामी	महिला	2006/09/09	६८	५		४०००	०	४०००	
१५	20030907000207	मानकुमारी कामी	महिला	2003/09/07	७9	५		४०००	४०००	८०००	
१६	20090608000942	मुकुली साकी	महिला	2009/06/08	६७	५		४०००	०	४०००	
१७	20080609000249	रत्न बहादुर कामी	पुरुष	2008/06/09	७०	५		४०००	४०००	८०००	
१८	200403940009७७	लेख बहादुर साकी	पुरुष	2004/03/94	६९	५		४०००	०	४०००	
१९	20090830000989	विष्णू कुमारी कामी	महिला	2009/08/३०	६५	५		४०००	०	४०००	
२०	20090208000328	विष्णुमाया कामी	महिला	2009/02/08	६७	५		४०००	०	४०००	
२१	201307940029७2	सन्त माया कामी	महिला	2013/07/94	६9	५	३०981929	४०००	०	४०००	
२२	99930700000993	सन्तमाया कामी	महिला	9993/07/00	८9	५		४०००	४०००	८०००	
२३	20090896000293	सानीकान्छी साकिनी	महिला	2009/08/96	७३	५		४०००	४०००	८०००	
२४	20090304000899	सुन्दरी कमीनी	महिला	2009/03/04	६५	५		४०००	०	४०००	
२५	2012029000962	सेती माया साकी	महिला	2012/02/२५	६२	५	५७1843	४०००	०	४०००	
२६	2009040200288	हर्क बहादुर कामी	महिला	2009/04/02	६५	५		४०००	०	४०००	

वडा नं - ५

सि. नं	सामाजिक सुरक्षाको किसिम	सदस्य कोड	व्यक्तिगत परिचय नं	नाम (नेपालीमा)	लिङ्ग	जन्म मिति	समेर	वडा नं.	नागरिकता नं	संरक्षकको नाम	अवधि	भत्ता	उपचार खर्च	जम्मा पाराने	कैफियत
१		११/२७/००००३३६१४५४	२००२१००५००६१४	अम्बर बहादुर बस्नेत	पुरुष	२००२/१०/०५	७२	५	२१३८२६			४०००	४०००	८०००	
२		११/२७/००००४३०११४६	१९९८०२०७००२५२	अम्बीका प्रसाद गजुरेल	महिला	१९९८/०२/०७	७६	५				४०००	४०००	८०००	
३		११/२७/००००५१९१८३०	२००१०२०४००८१७	इन्द्र कुमारी थापा	महिला	२००१/०२/०४	७३	५	१९८८६३			४०००	४०००	८०००	
४		११/२०२/००००४१९५२५५	२००३०५१५०५८१८	इन्द्र बहादुर श्रेष्ठ	पुरुष	२००३/०५/१५	७१	५	८३८६८			४०००	४०००	८०००	
५		११/२७/००००४७८६५४८	२००२०१०७००६०१	कर्ण बहादुर थापा	पुरुष	२००२/०१/०७	७२	५	११४१९६			४०००	४०००	८०००	
६		११/२७/००००५३२५४१५	१९८१०८१६०००१७	कृष्ण कुमारी हाथु	महिला	१९८१/०८/१६	९३	५				४०००	४०००	८०००	
७		११/२०२/००००६२०६७७७	२००१०६०५०३५३५	कृष्ण बहादुर श्रेष्ठ	पुरुष	२००१/०६/०५	७३	५	०			४०००	४०००	८०००	
८		११/२७/००००५४२२५४	१९८६०६०४०००७३	खडक कुमारी खडका	महिला	१९८६/०६/०४	८८	५				४०००	४०००	८०००	
९		११/२०२/००००६८५९३६	१९९००५०७०२०२७	गंगा बहादुर कार्की	पुरुष	१९९०/०५/०७	८४	५	०			४०००	४०००	८०००	
१०		११/२७/००००७८९९६०१	२००००५०४००७९३	होमादेवी सापकोटा	महिला	२०००/०५/०४	७४	५	६८८८३४२			४०००	४०००	८०००	
११		११/२०२/००००८८०१८१	२००३०५०४०३०८३	गणेश बहादुर थापा मगर	पुरुष	२००३/०५/०४	७१	५	६६५६७०			४०००	४०००	८०००	
१२		११/२७/००००८३८२७८७	२००११२३०६३१४७	चक्र बहादुर थापा	पुरुष	२००१/१२/३०	७२	५	११४९			४०००	४०००	८०००	
१३		११/२७/००००७३३७४७२	१९९५०३२०००२२६	चन्द्र कुमारी कमार	पुरुष	१९९५/०३/२०	७९	५				४०००	४०००	८०००	
१४		११/२७/००००५३४२६२०	१९९२०६१५००४३२	चम्पा कुमारी भुजेल	महिला	१९९२/०६/१५	८२	५				४०००	४०००	८०००	
१५		११/२७/००००३६३३५५३	१९९८०९१०००५१७	चित्र कुमारी वानिया	महिला	१९९८/०९/१०	७६	५				४०००	४०००	८०००	
१६		११/२७/००००८३७७८१९	१९९८७७०९००१६६	टंक कुमारी थापा	महिला	१९९८/०७/०९	७६	५				४०००	४०००	८०००	
१७		११/२७/००००४०१८५६२	२००११२३०६०५४९	उम्बर बहादुर थापा	पुरुष	२००१/१२/३०	७२	५	१११२९५९			४०००	४०००	८०००	
१८		११/२७/००००३६५०६८	१९९२१०२०००१५२	दान बहादुर थापा	पुरुष	१९९२/१०/२०	८२	५	१७१			४०००	४०००	८०००	
१९		११/२७/००००९०७९५६८	२०००१२३०७००७८	देवी लाल श्रेष्ठ	पुरुष	२०००/१२/३०	७३	५	४३४७८०			४०००	४०००	८०००	
२०		११/२७/००००४७४२३९६	२००१०१०७०१०३१	धन कुमारी मगर	महिला	२००१/०१/०७	७३	५				४०००	४०००	८०००	
२१		११/२७/००००१९७८२५१	२००००५०९००५११	धनानाथ उपाध्याय	पुरुष	२०००/०५/०९	७४	५	६९४/५२१६			४०००	४०००	८०००	

(सि) नि. क. नि. नि. नि.

शुद्ध नागरिक सेवा (अनुसूची)

२२	११/२७/००००७६८३०२३	२००१०७०८००४१९	धर्म कुमारी श्रेष्ठ	महिला	२००१/०७/०८	७३	५	२९७।३५४	४०००	४०००	८०००
२३	११/२७/००००४०१४५७३	१९८७१२३०१७७५५	नर बहादुर थापा	पुरुष	१९८७/१२/३०	८६	५		४०००	४०००	८०००
२४	११/२७/००००६४७७६९	१९८४०९२२१०००२७	नर बहादुर बस्नेत	पुरुष	१९८४/०९/२१	९०	५		४०००	४०००	८०००
२५	११/२७/००००४२२१०३१	२००१०९०५००४८५	नर बहादुर श्रेष्ठ	पुरुष	२००१/०९/०५	७३	५	९।२४	४०००	४०००	८०००
२६	११/२७/००००६८५७४५६	१९९६०५०४००४९३	नरमाया श्रेष्ठ	महिला	१९९६/०५/०४	७८	५		४०००	४०००	८०००
२७	११/२७/००००२३२३७५४	१९९००२१५००९३४	नारायण बहादुर श्रेष्ठ	पुरुष	१९९०/०२/१५	८४	५		४०००	४०००	८०००
२८	११/२७/००००९८१९८७७	१९८००५१५००१२४	पदम कुमारी श्रेष्ठ	महिला	१९८०/०५/१५	९४	५		४०००	४०००	८०००
२९	११/२७/००००६४४१६१२	२००२०२०३००६०८	पदम बहादुर खपांगी	पुरुष	२००२/०२/०३	७२	५	३१३।११८२	४०००	४०००	८०००
३०	११/२७/००००३७७६९३६	१९८७०३०४०००९४	पदम बहादुर बस्नेत	पुरुष	१९८७/०३/०४	८७	५		४०००	४०००	८०००
३१	११/२७/००००३६१९१४	२००१०७१३००१९४	पदम बहादुर श्रेष्ठ	पुरुष	२००१/०७/१३	७३	५	४४८।१११९	४०००	४०००	८०००
३२	११/२७/००००६५४३१८	२००००५०४००७८५	पुतली माया श्रेष्ठ	महिला	२०००/०५/०४	७४	५	५००/१२११	४०००	४०००	८०००
३३	११/२७/००००१८९७३८	१९९०१२३०४५३३९	पूर्ण कुमारी भुजेल	महिला	१९९०/१२/३०	८३	५		४०००	४०००	८०००
३४	११/२७/००००५६१४०२	१९९७०११०००७५५	पूर्ण बहादुर थापा	पुरुष	१९९७/०१/१०	७७	५		४०००	४०००	८०००
३५	११/२७/००००१५५०३२८	१९८४०६०४००००६	प्रभुराम श्रेष्ठ	पुरुष	१९८४/०६/०४	९०	५		४०००	४०००	८०००
३६	११/२०२/००००६४०८१६१	२००००४०५०५७५२	फुलमाया थापा	महिला	२०००/०४/०५	७४	५	०	४०००	४०००	८०००
३७	११/२७/००००१५४०२७	२००००५०४००८६८	बम बहादुर भुजेल	पुरुष	२०००/०५/०४	७४	५	१०/१३३५	४०००	४०००	८०००
३८	११/२७/००००११०८३४३	१९८४०३०४०००९१	बाल कुमारी थापा	महिला	१९८४/०३/०४	९०	५		४०००	४०००	८०००
३९	११/२०२/०००००४३६५४२	२००४०२०५०४४८६	बिष्णु वहादुर श्रेष्ठ	पुरुष	२००४/०२/०५	७०	५	२२८	४०००	४०००	८०००
४०	११/२७/००००९४०४०४९	१९८८०३०५००३५४	बुद्ध लक्ष्मी तामाङ	महिला	१९८८/०३/०५	८६	५		४०००	४०००	८०००
४१	११/२७/००००४०५००७	१९९३०८१२००२१९	भक्त कुमारी बस्नेत	पुरुष	१९९३/०८/१२	८१	५		४०००	४०००	८०००
४२	११/२७/००००७३३०८३	२००१०४०४००५३९	भक्त बहादुर श्रेष्ठ	पुरुष	२००१/०४/०४	७३	५	४२९।९५९	४०००	४०००	८०००
४३	११/२७/००००४५४०९५	१९९३०७०४००१३५	भिम बहादुर थापा	पुरुष	१९९३/०७/०४	८१	५		४०००	४०००	८०००
४४	११/२७/००००१०२०८६७	१९९३०६१९०००३३	भुतराज तामाङ	पुरुष	१९९३/०६/१९	८१	५		४०००	४०००	८०००
४५	११/२७/००००४४९७६६	१९९९१२३०५९८०२	भोजराज सापकोटा	पुरुष	१९९९/१२/३०	७४	५		४०००	४०००	८०००
४६	११/२७/००००३६९९०२७	१९९३०११०००५०७	मन माया सापकोटा	महिला	१९९३/०१/१०	८१	५	२०३०।९४/११२	४०००	४०००	८०००

बिहार शासिका मंत्रालय (अर्थ)

४७	१९/२७/००००१८०५२७८	१९९६०५१००६२५	मान बहादुर थापा	पुरुष	१९९६/०५/०१	७८	५			४०००	४०००	८०००
४८	१९/२७/००००४४४९०८८	१९९९०५०४००५६५	मान बहादुर पूरामी	महिला	१९९९/०५/०४	७५	५			४०००	४०००	८०००
४९	१९/२७/००००८७५०८३६	१९८८१०१८०००४८	मान बहादुर श्रेष्ठ	पुरुष	१९८८/१०/१८	८६	५			४०००	४०००	८०००
५०	१९/२७/००००५९१९३३७	१९९४०३०४००३६३	मिन बहादुर मगर	पुरुष	१९९४/०३/०४	८०	५			४०००	४०००	८०००
५१	१९/२७/००००३७३७५४७	१९९२०२१०००३४१	यज्ञ कुमारी भुजेल	महिला	१९९२/०२/१०	८२	५			४०००	४०००	८०००
५२	१९/२७/००००२३२६००३	१९९९०१०५०१०७७	यज्ञ विक्रम थापा	पुरुष	१९९९/०१/१५	७५	५			४०००	४०००	८०००
५३	१९/२७/००००२८७२२०८	१९९६०११०००७९९	रतन बहादुर श्रेष्ठ	पुरुष	१९९६/०१/१०	७८	५			४०००	४०००	८०००
५४	१९/२७/००००८२५७७५	२००१०३१९००३४९	रत बहादुर पाल्पाली	पुरुष	२००१/०३/१९	७३	५	१४४१/३८९८		४०००	४०००	८०००
५५	१९/२७/००००८५५१८७७	२००००५१०००९८२	राम बहादुर तामाङ	पुरुष	२०००/०५/१०	७४	५	३२७/९७३		४०००	४०००	८०००
५६	१९/२७/००००७१२९३०	२००२०४०३००४४८	राम माया तामांग	महिला	२००२/०४/०३	७२	५	२०३०१४५३		४०००	४०००	८०००
५७	१९/२७/००००४७५८९७	२००२०७०८००३१७	रुद्र माया श्रेष्ठ	महिला	२००२/०७/०८	७२	५	४०९/१७६		४०००	४०००	८०००
५८	१९/२७/००००३०४१५१४	१९९३०५१०००४५८	लक्ष्मी श्रेष्ठ	महिला	१९९३/०५/१०	८१	५			४०००	४०००	८०००
५९	१९/२७/००००१२२०९८९	१९९९०५०४००५७३	ललित बहादुर ढंगेल	पुरुष	१९९९/०५/०४	७५	५			४०००	४०००	८०००
६०	१९/२७/००००७३९५१८	१९८७११५००२२६	ललित बहादुर थापा	पुरुष	१९८७/११/१५	८७	५			४०००	४०००	८०००
६१	१९/२७/००००१६३४८५२	२००००५११००२५१	ललित विक्रम वानिया	पुरुष	२०००/०५/११	७४	५	१४९०२५३१		४०००	४०००	८०००
६२	१९/२७/००००८२२१५१७	१९९१०५०४००४५५	लाल कुमारी श्रेष्ठ	महिला	१९९१/०५/०४	८३	५			४०००	४०००	८०००
६३	१९/२७/००००५०८१०६७	१९९१०३०४००२४४	लाल बहादुर श्रेष्ठ	महिला	१९९१/०३/०४	८३	५			४०००	४०००	८०००
६४	१९/२७/००००८४२३४७३	२००००२१८००२८७	विष्णु कुमारी श्रेष्ठ	महिला	२०००/०२/१८	७४	५	३७७२११०८		४०००	४०००	८०००
६५	१९/२७/००००६४६६५८	१९९१०७०८००११४	शान्ती बहादुर थापा	पुरुष	१९९१/०७/०८	८३	५			४०००	४०००	८०००
६६	१९/२७/००००३९४२७६	१९९५०६०७००२७५	सक्रियज मगर	पुरुष	१९९५/०६/०७	७९	५			४०००	४०००	८०००
६७	१९/२७/००००९१६७९४८	१९९००८०१००२२६	सन्त कुमारी वस्नेत	महिला	१९९०/०८/०१	८४	५			४०००	४०००	८०००
६८	१९/२७/००००२६२७५५	२०००३१८००३६८	सन्त कुमारी श्रेष्ठ	महिला	२०००/०३/१८	७४	५	९३४४२		४०००	४०००	८०००
६९	१९/२७/००००८२१४४०	१९९९०११८००३७४	सन्त बहादुर मगर	पुरुष	१९९९/०१/१८	७५	५	१२८१२४२		४०००	४०००	८०००
७०	१९/२७/००००९३७१७८१	१९९६०७०८००३८६	सन्त बहादुर श्रेष्ठ	पुरुष	१९९६/०७/०८	७८	५			४०००	४०००	८०००
७१	१९/२७/००००३५६५०२	१९९६०२०४००४८५	सानाचित्र बहादुर श्रेष्ठ	पुरुष	१९९६/०२/०४	७८	५			४०००	४०००	८०००

वडा नं.	सामाजिक सुरक्षाको किसिम	सदस्य कोड	व्यक्तिगत परिचय नं	नाम (नेपालीमा)	लिंग	जन्म मिति	वडा नं.	नागरिकता नं	संरक्षकको नाम	अवधि	भत्ता	उपचार खर्च	जम्मा पाउने	कैफियत
७२	बुद्ध नागरिक भन्ना (बुद्ध)	११/२७/००००४२३३६४	११८७०८१५००२१७	सुसा कुमारी श्रेष्ठ	महिला	११/०९/०८/१५	८७				४०००	४०००	८०००	
७३		११/२७/००००८५१६१७७	१११३०४१०००४५१	सूर्य बहादुर श्रेष्ठ	पुरुष	११/१३/०४/१०	८१				४०००	४०००	८०००	
७४		११/२७/००००४६१३०४	२००१०७०७००१८८	हरि बहादुर थापा	पुरुष	२००१/०७/०७	७३		३५८/४४४		४०००	४०००	८०००	
७५		११/२७/००००९२४३५१९	१११५०१०१०५१५३	हर्क बहादुर श्रेष्ठ	महिला	११/१५/०१/०१	७९				४०००	४०००	८०००	
७६		११/२७/००००६७३७०१०	१११६१२३०५२१६७	हस्त बहादुर थापा	महिला	११/१६/१२/३०	७७				४०००	४०००	८०००	
७७		११/२७/०००००६५३१३	११११०७०५००३३६	हस्त बहादुर मुजेल	पुरुष	११/१०/०७/०५	८४				४०००	४०००	८०००	

वडा नं - ५

सि. नं.	सामाजिक सुरक्षाको किसिम	सदस्य कोड	व्यक्तिगत परिचय नं	नाम (नेपालीमा)	लिंग	जन्म मिति	वडा नं.	नागरिकता नं	संरक्षकको नाम	अवधि	भत्ता	उपचार खर्च	जम्मा पाउने	कैफियत
१	पूर्व अनुश्रुति भन्ना	११/२७/००००६८१४१४४	२०१५०५१४००३२	कृष्ण बहादुर थापा	महिला	२०१५/०५/१४	५९				८०००	०	८०००	
२		११/२७/००००४४३४७	२०६३०९०२०००६३	निशा बुढाथोकी	महिला	२०६३/०९/०२	११				८०००	०	८०००	
३		११/२७/००००८५१८१७३	२०२३०८१७०००७२	पदम नारायन श्रेष्ठ	महिला	२०२३/०८/१७	५१				८०००	०	८०००	
४		११/२७/००००१८९२१३९	२०३७१२२५०००४४	वविता थापा	महिला	२०३७/१२/२५	३६				८०००	०	८०००	
५		११/२७/००००३१९६४५७	२०२९०८१८०००४४	वावुगम श्रेष्ठ	पुरुष	२०२९/०८/१८	४५				८०००	०	८०००	

वडा नं - ५

सि. नं.	सामाजिक सुरक्षाको किसिम	सदस्य कोड	व्यक्तिगत परिचय नं	नाम (नेपालीमा)	लिंग	जन्म मिति	वडा नं.	नागरिकता नं	संरक्षकको नाम	अवधि	भत्ता	उपचार खर्च	जम्मा पाउने	कैफियत
१	बालबालिका सुरक्षा भन्ना (बालि)	११/२७/००००२०१४७२	२०७००९२२००२७९	अभि बिष्ट	पुरुष	२०७०/०९/२२	४				१६००	०	१६००	
२		११/२७/००००१८०३४	२०७२०२२९००१८४	आशिका रस्तेल	महिला	२०७२/०२/२९	२				१६००	०	१६००	
३		११/२७/००००४४७३५२५	२०७००६१९००३५४	एलन मङ्ग्राती	पुरुष	२०७०/०६/१९	४		सविता मङ्ग्राती		१६००	०	१६००	
४		११/२७/००००६१९९४८१	२०७३०११९०१५५९	गोमा बिक	महिला	२०७३/०१/१९	१		माया कामी		१६००	०	१६००	
५		११/२७/००००२०८५५२	२०७२११०१०२१८३	बुडा देबि रस्तेल	महिला	२०७२/११/०१	२		सुनिता रस्तेल		१६००	०	१६००	
६		११/२७/००००४२१५५३	२०७२०८२८०१९३४	जित बहादुर बिक	पुरुष	२०७२/०८/२८	२		आसरा बिक		१६००	०	१६००	

भाजपा/बि.पा. मंत्री (दलित)

7	११/२०२/००००७६१२३१	२०७२०८२८०२४६४	जीत बहादुर विक.	पुस्ख	२०७२/०८/२८	२	५		नर बहादुर कामी	१६००	०	१६००	
८	११/२७/००००४११११११	२०७०११२०००२२५	जीविका स्तेल	महिला	२०७०/११/२०	४	५		बिन्दा स्तेल	१६००	०	१६००	
९	११/२०२/००००३३३१६२४	२०७३०८२१०१८५५	जेनिशा विक.	महिला	२०७३/०८/२१	१	५		जिबन कामी	१६००	०	१६००	
१०	११/२०२/००००४१११०६९	२०७४०६२८००९३३	डोर बहादुर विक.	पुस्ख	२०७४/०६/२८	०	५		डम्बर बहादुर विक.	१६००	०	१६००	
११	११/२७/०००००५१२०८०	२०७००८२४००२८५	थिल कुमारी स्तेल	महिला	२०७०/०८/२४	४	५		सुकु माया	१६००	०	१६००	
१२	११/२०२/००००७४६६१४२	२०७३०३०४०२३७९	दिपशिका स्तेल	महिला	२०७३/०३/०४	१	५		बुदीमान स्तेल	१६००	०	१६००	
१३	११/२७/००००३७६६४२	२०७२०८०२०३०४२	निमेष मराती	पुस्ख	२०७२/०८/०२	२	५		नेत्र कुमारी मराती	१६००	०	१६००	
१४	११/२७/००००३७६६००	२०६९१२१७००३२५	निरोज बिश्वकर्मा	पुस्ख	२०६९/१२/१७	४	५		खोज कुमारी बिक	४००	०	४००	२७१-११-१७
१५	११/२७/००००८५६४६५८	२०७३०३०१०२२७६	पवन स्तेल	पुस्ख	२०७३/०३/०१	१	५		सावित्रा स्तेल	१६००	०	१६००	
१६	११/२०२/००००३३६७६१४	२०७३११२९०१३०६	पारस विक.	पुस्ख	२०७३/११/२९	१	५		बिर्ष बहादुर विक.	१६००	०	१६००	
१७	११/२०२/००००८६८०३१६	२०७२०९१९०२०९५	पुष्कर विक.	पुस्ख	२०७२/०९/१९	२	५		गोविन्द बहादुर कामी	१६००	०	१६००	
१८	११/२७/००००४९८२१८२	२०७२०९१९०१६५५	पुस्कर बिक	पुस्ख	२०७२/०९/१९	२	५		यलिसा कामी	१६००	०	१६००	
१९	११/२७/००००५३८८१६२	२०७२१२२६०१२२९	प्रज्ञा बिशंखे	महिला	२०७२/१२/२६	१	५		राम बहादुर बिशंखे	१६००	०	१६००	
२०	११/२७/००००४७७५३१६	२०७००८२६००३३३	प्रदिप विश्वकर्मा	पुस्ख	२०७०/०८/२६	४	५		सन्त माया कामी	१६००	०	१६००	
२१	११/२७/००००८७५००८७	२०७०१२११००२५२	मनिषा बिक	महिला	२०७०/१२/११	३	५		मन माया किडरिख	१६००	०	१६००	
२२	११/२७/००००९९८३०९	२०७०११०५००२३९	मया विद्युते	महिला	२०७०/११/०५	४	५		सुत्तलि विद्युते	१६००	०	१६००	
२३	११/२०२/००००३८३६१७	२०७२०४१००४३८४	यम कुमार स्तेल	पुस्ख	२०७२/०४/१०	२	५		रेशम बहादुर स्तेल	१६००	०	१६००	
२४	११/२७/००००९०४६८७१	२०७१०६१४००२१३	रिजन तोलाङ्गो	पुस्ख	२०७१/०६/१४	३	५			१६००	०	१६००	
२५	११/२७/००००३४८३०३८	२०७३०६१६०१८१६	रिता बिश्वकर्मा	महिला	२०७३/०६/१६	१	५		अम्बर रिप बिक	१६००	०	१६००	
२६	११/२०२/००००९७२६९०७	२०७३०६१६०२४८३	रिता विक.	पुस्ख	२०७३/०६/१६	१	५		० ०	१६००	०	१६००	
२७	११/२०२/००००२९०६९९२	२०७३०९०९०१८१५	रिबाज मगराती	पुस्ख	२०७३/०९/०९	१	५		चन्द्र बहादुर मगराती	१६००	०	१६००	
२८	११/२७/००००४२८३६५	२०७३०४०७०१८५१	रुपा बिक	महिला	२०७३/०४/०७	१	५		जय बहादुर कामी	१६००	०	१६००	
२९	११/२७/००००३३६३६४	२०७००६३३००५३४	रुवेन स्तेल	पुस्ख	२०७०/०६/३०	४	५			१६००	०	१६००	
३०	११/२०२/००००५७०८१६६	२०७४०५१६००९३३	रेविका मगराती	महिला	२०७४/०५/१६	०	५		बिनोद कुमार मगराती	१६००	०	१६००	
३१	११/२०२/००००८६१२४६६	२०७११०२३०१८८३	विकाश विक.	पुस्ख	२०७१/१०/२३	३	५		राजन विक.	१६००	०	१६००	

३२	१९/२७/००००८७५९०५७	२०७०१०४००३३२	सदिशा मड्याती	महिला	२०७०/०९/०४	४	५			८००	०	८००		२७५-१५/१
३३	१९/२०२/०००१७६५२८९	२०७२०९२८०२९८७	सुगम विक.	पुरुष	२०७२/०९/२८	२	५		होम विक.	१६००	०	१६००		
३४	१९/२७/००००७४६६०५	२०७०१२०६००२३५	सौगात ब्राइली कामी	पुरुष	२०७०/१२/०६	३	५			१६००	०	१६००		
३५	१९/२७/००००८३३४८८२	२०७०१०२९००३३३	हिरा बहादुर ब्राइली	पुरुष	२०७०/१०/२९	४	५			१६००	०	१६००		

वडा नं - ५

सि. नं	सामाजिक सुरक्षाको किसिम	सदस्य कोड	व्यक्तिगत परिचय नं	नाम (नेपालीमा)	लिंग	जन्म मिति	उमेर	वडा नं.	नागरिकता नं	संरक्षकको नाम	अवधि	भत्ता	उपचार खर्च	जम्मा पाउने	दस्ताखत	कैफियत
१		१९/२७/००००९४७७१७४	२०६९१२१५००१०२	अंगुर हाया	पुरुष	२०६९/१२/१५	१२	५				८०००	०	८०००		
२		१९/२७/००००७५८१०६७	२०६२०३१५०००५९	अनिता हायू	महिला	२०६२/०३/१५	१२	५				८०००	०	८०००		
३		१९/२७/००००१५७१३५०	२०५८०२१६०००४३	अनुपा हाय	पुरुष	२०५८/०२/१६	१६	५				८०००	०	८०००		
४		१९/२०२/००००४८२६३६१	२०५३०३१३००४१८	अपसरा खड्गी हायू	महिला	२०५३/०३/१३	२१	५	३००७७२०४२३९			८०००	०	८०००		
५		१९/२७/००००५२४२८८८	२०६३१११०००००३	अमृता कुमारी हाय	महिला	२०६३/११/१०	११	५				८०००	०	८०००		
६		१९/२७/०००००४४२५१७	२०४८०५०४००१०७	अम्बिका थापा हायू	महिला	२०४८/०५/०४	२६	५	२०१०७७६४			८०००	०	८०००		
७		१९/२७/००००१०२७४०६	२०५४०९२००००६१	अम्बीका कुमारी हाय	महिला	२०५४/०९/२०	२०	५				८०००	०	८०००		
८		१९/२७/००००७८९१९५१	२०५८०४२००००४८	अरुण कुमार हायू	पुरुष	२०५८/०४/२०	१६	५				८०००	०	८०००		
९		१९/२७/००००७२२७९९४	२०५२०८१९०००६९	अशोक हाय	पुरुष	२०५२/०८/१९	२२	५				८०००	०	८०००		
१०		१९/२७/००००६१०८५२६	२०७२०५१८००१३१	अस्मिना हायू	महिला	२०७२/०५/१८	२	५				८०००	०	८०००		
११		१९/२७/०००००३७८३१९	२०५००३१८०००६६	इन्दिरा राइ हायू	महिला	२०५०/०३/१८	२४	५	२०३०१४९१२०			८०००	०	८०००		
१२		१९/२७/००००१४७६९७४	२०२१०४०८०००६६	इन्द्र कुमारी हायू	महिला	२०२१/०४/०८	५३	५				८०००	०	८०००		
१३		१९/२७/००००३१९७३०१	२०२५०१२५००१२२	इन्द्र कुमारी हायू	महिला	२०२५/०१/२५	४९	५				८०००	०	८०००		
१४		१९/२७/००००८०७६७२२	२०४२०३१५००१२२	इश्वर बहादुर हायू	पुरुष	२०४२/०३/१५	३२	५				८०००	०	८०००		
१५		१९/२७/००००२४२६३७५	२०५१०९०४०००७९	उज्जवल हाय	पुरुष	२०५१/०९/०४	२३	५				८०००	०	८०००		
१६		१९/२७/००००८७२४४९५	२०२१०६०९०००८५	उतम कुमार हाय	पुरुष	२०२१/०६/०९	५३	५				८०००	०	८०००		

श्री. प्र. मुख. आरि. वि. वि. न. वि. वि.

१७	१९/२७/००००२६०७२६०	२०२९०३११०००९९	उत्तर कुमार हायू	पुरुष	२०२९/०३/११	४५	५			५०००	०	५०००
१८	१९/२७/००००५६२१०११	२०६१११२४०००३१	उर्मिला हायू	महिला	२०६१/११/२४	१३	५			५०००	०	५०००
१९	१९/२७/०००००४२२८२५१	२०६४०१०५०००३५	उर्मिला हायू	महिला	२०६४/०१/०५	१०	५			५०००	०	५०००
२०	१९/२७/००००११५५८६	२०५२०१०६०००४६	कञ्चन कुमार हायू	पुरुष	२०५२/०१/०६	२२	५			५०००	०	५०००
२१	१९/२७/००००९०९५४७७	२००४०५०७००४६७	कमला हायू	महिला	२००४/०५/०७	७०	५			५०००	४०००	१२०००
२२	१९/२७/००००५७४८६१३	२०५४०८२६०००७८	करुण बहादुर हायू	पुरुष	२०५४/०८/२६	२०	५			५०००	०	५०००
२३	१९/२७/००००५६२१४४५	२०४१०७०२००१७७	कल्पना राइहायू	महिला	२०४१/०७/०२	३३	५		४३१२४	५०००	०	५०००
२४	१९/२७/०००००२२९९६१	२०५१०२०२००००२४	कविता हायू	महिला	२०५१/१०/२०	२३	५			५०००	०	५०००
२५	१९/२७/००००५२५७४९६	२०६७११२७००२०५	किरण हायू	पुरुष	२०६७/११/२७	७	५			५०००	०	५०००
२६	१९/२०२/००००५६५२८७८	२०७३०९१००२८५२	कृष्णना हायू	महिला	२०७३/०९/१०	१	५			५०००	०	५०००
२७	१९/२७/००००२११००५५	२०६२०२०८०००५६	कृष्ण कुमार हायू	पुरुष	२०६२/०२/०८	१२	५			५०००	०	५०००
२८	१९/२७/००००८०३८०६१	२०४४०८१५००१३३	कृष्ण बहादुर हायू	पुरुष	२०४४/०८/१५	३०	५			५०००	०	५०००
२९	१९/२७/००००२७०६२६५	२०५७०६०८०००६५	केशवराज हायू	पुरुष	२०५७/०६/०८	१७	५			५०००	०	५०००
३०	१९/२०२/००००१८८९९३	२००६०९०८००६७८	गंगा कुमारी हायू	महिला	२००६/०९/०८	६८	५		०	५०००	०	५०००
३१	१९/२७/००००३२५६७२६	२०४१०३१५००१७८	गंगा हायू	महिला	२०४१/०३/१५	३३	५			५०००	०	५०००
३२	१९/२७/००००८१००११०	२०४२०४२२०००९७	गणेश बहादुर राइ हायू	पुरुष	२०४२/०४/२२	३२	५		२२५२४	५०००	०	५०००
३३	१९/२७/००००६८७४४४	२०४७१२०२००१०९	गायत्री हायू	महिला	२०४७/१२/०२	२६	५		२०७१६९७३०८८	५०००	०	५०००
३४	१९/२७/००००५०६९०६१	२०५६०९२५०००७३	गोकुल हायू	पुरुष	२०५६/०९/२५	१८	५			५०००	०	५०००
३५	१९/२०२/००००३६०५५०	२०७५०१०३००८८७	गोविंद हायू	पुरुष	२०७५/०१/०३	०	५			५०००	०	५०००
३६	१९/२७/००००३९६५७४३	२०६०१२१७०००८४	गौरव हायू	महिला	२०६०/१२/१७	१३	५			५०००	०	५०००
३७	१९/२७/००००७१०४०८	२०५८११२७०००७१	गौरी हायू	महिला	२०५८/११/२७	१६	५			५०००	०	५०००
३८	१९/२७/००००६३६२४६६	२०२६०५०१००२२४	चन्दीका हायू	महिला	२०२६/०५/०१	४८	५			५०००	०	५०००
३९	१९/२७/००००२६८७२७	२०५००८२६०००५२	चन्द्र कुमारी हायू	महिला	२०५०/०८/२६	२४	५			५०००	०	५०००
४०	१९/२७/००००६३४५५९७	२०२९१११७०००५७	चित्र कुमारी हायू	महिला	२०२९/११/१७	४५	५			५०००	०	५०००
४१	१९/२७/००००९५२३५४४	२०१०१००५००४०१	चित्र कुमारी हायू	महिला	२०१०/१०/०५	६४	५			५०००	०	५०००

निम्नलिखित नामों के उम्मीदवारों की सूची

४२	१९/२७/००००१६८०७१७	२०३७०६२८००३२	जनक बहादुर हाथु	पुरुष	२०३७/०६/२८	३७	५				५०००	०	५०००
४३	१९/२७/००००५३९७३३२	२०४६०६०७००१५१	जयमान हाथ	पुरुष	२०४६/०६/०७	२८	५				५०००	०	५०००
४४	१९/२७/००००९०१६३३६४	२०६१०७१३०००७३	जाइका हाथू	महिला	२०६१/०७/१३	१३	५				५०००	०	५०००
४५	१९/२७/००००१५१०४४३	२०४८१००९०००१८	जीवन कुमारी हाथु	महिला	२०४८/१०/०९	२६	५	५०६६			५०००	०	५०००
४६	१९/२७/००००९६४८२३६	२०३५११०१०००७४	ज्ञानुका हाथु	महिला	२०३५/११/०१	३९	५	४			५०००	०	५०००
४७	१९/२७/०००००८३६८०३	२०५६१००१००१३२	ज्योती हाथु	महिला	२०५६/१०/०१	१८	५				५०००	०	५०००
४८	१९/२७/००००१०८३००५	२०२१०३०५००२०५	उमर बहादुर हाया	पुरुष	२०२१/०३/०५	५३	५				५०००	०	५०००
४९	१९/२७/००००३९८०४९६	२०६३१२३०००३५४	तारामाया हाय	महिला	२०६३/१२/३०	१०	५				५०००	०	५०००
५०	१९/२७/००००९५९२७०८	२०६३०८२२०००४५	तुलसा हाय	महिला	२०६३/०८/२२	११	५				५०००	०	५०००
५१	१९/२७/००००७५५२४१	२०२३११५५००२५२	तेज बहादुर हाथु	पुरुष	२०२३/११/१५	५१	५				५०००	०	५०००
५२	१९/२७/००००१८१७५०	२०६८१००६००३५६	दिवाकर हाय	महिला	२०६८/१०/०६	६	५				५०००	०	५०००
५३	१९/२०२/०००००३६३३७	२०७३०२०६००५५३	देब हाथु	पुरुष	२०७३/०२/०६	१	५	०			५०००	०	५०००
५४	१९/२७/००००१५८६८०४	२०५००३१५००२४४	देवी थापा हाथु	महिला	२०५०/०३/१५	२४	५	९२२			५०००	०	५०००
५५	१९/२७/००००७९६६८९	२०४००५१०००२६७	धन कुमारी राई	महिला	२०४०/०५/१०	३४	५				५०००	०	५०००
५६	१९/२७/००००४७४६७११	२००११२३०५९७३१	धन कुमारी हाय	महिला	२००१/१२/३०	७२	५				५०००	०	५०००
५७	१९/२७/००००३३७४७२	२०४४०५२१०००४३	धन बहादुर हाय	पुरुष	२०४४/०५/२१	३०	५				५०००	०	५०००
५८	१९/२०२/००००१०८९७८	२०७४०१२८०१२३२	नारायण हाथु	पुरुष	२०७४/०१/२८	०	५				५०००	०	५०००
५९	१९/२७/००००९७७४६६७	२०६४०४२४०००५५	निपा हाथु	महिला	२०६४/०४/२४	१०	५				५०००	०	५०००
६०	१९/२७/००००३९४५६९	२०६८०२०७००१३९	निमेश हाथु	पुरुष	२०६८/०२/०७	६	५				५०००	०	५०००
६१	१९/२७/००००७६६३८९	२०६०११२९०००६५	निरज हाथू	पुरुष	२०६०/११/२९	१४	५				५०००	०	५०००
६२	१९/२७/००००१०४४२४४	२०६२०४२९०००३३	निरा हाथु	महिला	२०६२/०४/२९	१२	५				५०००	०	५०००
६३	१९/२७/००००९७२९०५९	२०३८०४२६०००८८	निर्मला हाथु	महिला	२०३८/०४/२६	३६	५				५०००	०	५०००
६४	१९/२७/००००२५२८६३९	२०६८१००४००३०३	निशान्त हाय	महिला	२०६८/१०/०४	६	५				५०००	०	५०००
६५	१९/२७/००००६३६६९९४	२०६३०८०३०००५३	निसान हाथु	पुरुष	२०६३/०८/०३	११	५				५०००	०	५०००
६६	१९/२७/००००४३६८०३४	२०७१०६०२००२५९	पवित्रा हाथु	महिला	२०७१/०६/०२	३	५				५०००	०	५०००

अपानुसूचित जाति आदिवासी

६७	१९/२७/००००२७९५६१२	२०२२०९१७०००८३	पम्मा कुमारी हाय	महिला	२०२२/०९/१७	५२	५				५०००	०	५०००
६८	१९/२७/००००११३७५११	२०४५०५२८०००८६	पम्मावती हाय	महिला	२०४५/०५/२८	२९	५				५०००	०	५०००
६९	१९/२७/००००२१२९०७४	२०६९०९०९००३९३	परिबेशा हायू	महिला	२०६९/०९/०९	५	५				५०००	०	५०००
७०	१९/२७/००००८७७७७०४	२०४६०३२६०००३४	पर्वत कुमार राइ हायू	पुरुष	२०४६/०३/२६	२८	५	४८४२९			५०००	०	५०००
७१	१९/२७/००००५१७४२८२	२०२९०८०६०००५६	पञ्चुराम हायू	महिला	२०२९/०८/०६	४५	५				५०००	०	५०००
७२	१९/२७/००००७९८६९४	२०४३०२०७००१०८	परिमाता हायू	महिला	२०४३/०२/०७	३१	५				५०००	०	५०००
७३	१९/२७/००००४०५९८५७	२०६१०५०६००१०५	पार्वती हायू	महिला	२०६१/०५/०६	१३	५				५०००	०	५०००
७४	१९/२०२/००००८१०३६४२	२०६७०८१५०२६३२	पुकार हायू	पुरुष	२०६७/०८/१५	७	५				५०००	०	५०००
७५	१९/२७/००००६५३६२८	२०१२०११५००७३६	पूर्ण बस हाय	पुरुष	२०१२/०१/१५	६२	५				५०००	०	५०००
७६	१९/२७/००००१९६८१७३	२०२६०९०४००१४७	पूर्ण बहादुर हाय	पुरुष	२०२६/०९/०४	४८	५				५०००	०	५०००
७७	१९/२७/००००१३९६६३३	२००००३०४००७६४	पूर्ण बहादुर हायू	पुरुष	२०००/०३/०४	७४	५				५०००	४०००	१२०००
७८	१९/२७/००००३२९७६११	२०६४०९२८०००३४	पूसकर हायू	महिला	२०६४/०९/२८	१०	५				५०००	०	५०००
७९	१९/२७/००००४९८००२६	२०६७०८१५००५११	पूसकर हायू	पुरुष	२०६७/०८/१५	७	५				५०००	०	५०००
८०	१९/२७/००००८९००१२३	२०५३०७१३००११२	प्रदिप कुमार हायू	पुरुष	२०५३/०७/१३	२१	५				५०००	०	५०००
८१	१९/२७/००००४०३०६५९	२०६६११२४००१५४	प्रमिला हायू	महिला	२०६६/११/२४	८	५				५०००	०	५०००
८२	१९/२७/००००३७६२७३६	२०७२०४०६००२६१	प्रवीण हायू	पुरुष	२०७२/०४/०६	२	५				५०००	०	५०००
८३	१९/२७/००००४१७३६७	२०६५०४१३०००१४	प्रशान्त हायू	पुरुष	२०६५/०४/१३	९	५				५०००	०	५०००
८४	१९/२७/००००५९९९११०	२०६८०४२०००४६८	प्रेम हायू	पुरुष	२०६८/०४/२०	६	५				५०००	०	५०००
८५	१९/२७/००००२१७५८३६	२०७००१२५००४६९	बचन हायू	पुरुष	२०७०/०१/२५	४	५				५०००	०	५०००
८६	१९/२७/००००८९६१०८४	२०५२०३०४०००९६	बन्नी कुमार हायू	पुरुष	२०५२/०३/०४	२२	५				५०००	०	५०००
८७	१९/२७/००००६५७२६९२	२०६८०४१३००२८१	बन्धन हायू	पुरुष	२०६८/०४/१३	६	५				५०००	०	५०००
८८	१९/२७/००००९०६६०६१	२०३५१०१९०००८६	बलराम हायू	पुरुष	२०३५/१०/१९	३९	५				५०००	०	५०००
८९	१९/२७/००००५९३५१४७	२०६०११०१०००१८	बसन्त हायू	पुरुष	२०६०/११/०१	१४	५				५०००	०	५०००
९०	१९/२७/००००१३२१७७५	२०५१०६११०००८८	बाल कुमारी हायू	महिला	२०५१/०६/११	२३	५				५०००	०	५०००
९१	१९/२७/००००२५७५१५१	२०६९११३०००३८७	बुद्धिमान हायू	पुरुष	२०६९/११/३०	५	५				५०००	०	५०००

श्रीमती सुनील देवी

१२	११/२७/००००७८६४९४	२०५६०५१२०००६१	बुद्धी बहादुर राय	पुरुष	२०५६/०५/१२	१८	५				५०००	०	५०००
१३	११/२७/००००१९७२४८	२०६०१२३०००७७७	भागवती हाय	महिला	२०६०/१२/३०	१३	५				५०००	०	५०००
१४	११/२७/००००१७०८४५४	२०२१०४०१०१९२९	गिमा कुमारी हायू	महिला	२०२१/०४/०१	५३	५				५०००	०	५०००
१५	११/२७/०००००९६०१४५	२०४०११२६०००८९	भोज बहादुर हाय	पुरुष	२०४०/११/२६	३४	५				५०००	०	५०००
१६	११/२७/००००६०६१२६२	२०१९०४१८००१०१	मकरसि हायू	पुरुष	२०१९/०४/१८	५५	५				५०००	०	५०००
१७	११/२७/००००७५४०४६	२०२४०३०२००१७९	मखमली हायू	महिला	२०२४/०३/०२	५०	५				५०००	०	५०००
१८	११/२७/००००६३९१६५७	२०५६०५२३०००३५	मज्ज हायू	पुरुष	२०५६/०५/२३	१८	५				५०००	०	५०००
१९	११/२७/००००८१७१९५०	२०३२०१२९०००१६	मज्ज कुमारी हायू	महिला	२०३२/०१/२९	४२	५				५०००	०	५०००
१००	११/२७/००००८९११०५०	२०६००७१९०००१८	मधु हाय	पुरुष	२०६०/०७/१९	१४	५				५०००	०	५०००
१०१	११/२७/००००८६९१८०७	२०२३०८०४००१०४	मानकुमारी हाय	महिला	२०२३/०८/०४	५१	५				५०००	०	५०००
१०२	११/२७/००००१९९१६०४	२०७३०५१४०१६४९	मनिष हायू	पुरुष	२०७३/०५/१४	१	५				५०००	०	५०००
१०३	११/२७/००००३४५६७४	२०५८१२१४०००८५	मनिषा हायू	महिला	२०५८/१२/१४	१५	५				५०००	०	५०००
१०४	११/२०२/००००२८२२८२६	२०७३०५१४०१७९७	मनिषा हायू	महिला	२०७३/०५/१४	१	५	०			५०००	०	५०००
१०५	११/२७/००००५४२८०५४	२०६००७१६०००७८	मनिषा हायू	महिला	२०६०/०७/१६	१४	५				५०००	०	५०००
१०६	११/२०२/००००८१८७९०९	२०४६०५१३००४२५	मन्दिप हायू	पुरुष	२०४६/०५/१३	२८	५	०			५०००	०	५०००
१०७	११/२७/००००२०९९१५५	२०२५०६२६०००१५	मसलीमाया हाय	महिला	२०२५/०६/२६	४९	५				५०००	०	५०००
१०८	११/२७/००००२४२०७२२	२०७२०५१८००१७९	महिमा हायू	महिला	२०७२/०५/१८	२	५				५०००	०	५०००
१०९	११/२७/००००९९६८२२२	२०१५०८०८०००७७	मान बहादुर हाय	पुरुष	२०१५/०८/०८	५९	५				५०००	०	५०००
११०	११/२७/००००३६५८५१२	२०२५१००५००२१९	गिथुला हाय	महिला	२०२५/१०/०५	४९	५				५०००	०	५०००
१११	११/२७/००००४०७४०६४	२०५३०४२००००८३	गिन हाय	पुरुष	२०५३/०४/२०	२१	५				५०००	०	५०००
११२	११/२७/००००२४७७७१५	२०४१०३१५००१८६	गिना कुमारी हाय	महिला	२०४१/०३/१५	३३	५				५०००	०	५०००
११३	११/२७/००००९७८६८९६	२०४९११२६०००४९	गिलन हाय	पुरुष	२०४९/११/२६	२५	५				५०००	०	५०००
११४	११/२७/०००००१०९९९३	२०६११००७०००४६	गिलन हाय	पुरुष	२०६१/१०/०७	१३	५				५०००	०	५०००
११५	११/२७/०००००२०७७४३	२०७१०५२२००३७४	मुस्कान हायू	पुरुष	२०७१/०५/२२	३	५				५०००	०	५०००
११६	११/२७/०००००१५२६०५	२०५४०११५०००८४	मेनूका हायू	महिला	२०५४/०१/१५	२०	५				५०००	०	५०००

श्रीमान् श्री आर्यभट्टाचार्यजी

११७	११/२७/००००२२३१७१७	२०५९१००७००११५	मैया हायू	महिला	२०५९/१०/०७	१५				५०००	०	५०००
११८	११/२७/००००१०५१७७३	२०४६०८१६००११७	मोहन हायू	पुरुष	२०४६/०८/१६	२८				५०००	०	५०००
११९	११/२७/००००११००९९५	२०६२२१००८०००६७	रघुनाथ हायू	पुरुष	२०६२/१०/०८	१२				५०००	०	५०००
१२०	११/२०२/००००१४७७०३९	२०७४०४१६०२९७३	रचना हायू	महिला	२०७४/०४/१६	०				५०००	०	५०००
१२१	११/२७/००००१४८३३६९	२००६०९२०००१५२	रत्न कुमारी हायू	महिला	२००६/०९/२०	६८				५०००	०	५०००
१२२	११/२७/००००६४५३०२५	२०५४०५०४००१२१	रमेश कुमार हाय	पुरुष	२०५४/०५/०४	२०				५०००	०	५०००
१२३	११/२७/००००९५१६६५५	२०६७०५११००३०२	रश्मिता हायू	महिला	२०६७/०५/११	७				५०००	०	५०००
१२४	११/२७/००००२७०३०४४	२०५००२०१००१०६	राजकुमार हायू	पुरुष	२०५०/०२/०१	२४				५०००	०	५०००
१२५	११/२७/००००९५१३१५२	२०२८०६१५००१६२	राधा कुमारी राह हायू	महिला	२०२८/०६/१५	४६		५६५२२३९३१		५०००	०	५०००
१२६	११/२७/००००३१४५८१४	२०४६०९२३०००९५	राधा कुमारी हाय	महिला	२०४६/०९/२३	२८				५०००	०	५०००
१२७	११/२७/०००००००२३११	२०३७०६१३०००५९	राम कुमारी हायू	पुरुष	२०३७/०६/१३	३७				५०००	०	५०००
१२८	११/२७/००००१७४५१७९	२०२३१२१६०००५२	राम बहादुर हायू	पुरुष	२०२३/१२/१६	५०				५०००	०	५०००
१२९	११/२७/००००९६५२३०९	२०३९०८२९०००६५	राम बहादुर हायू	पुरुष	२०३९/०८/२९	३५				५०००	०	५०००
१३०	११/२०२/००००४८४३७३	२०५१०२१५००६२५	राम बहादुर हायू	पुरुष	२०५१/०२/१५	२३		२०१००४१२०		५०००	०	५०००
१३१	११/२७/००००१४७८३४१	२०२७१०१७०००७९	रामहरि हायू	पुरुष	२०२७/१०/१७	४७				५०००	०	५०००
१३२	११/२७/००००६४७९३७०	२०६३०१०९०००६२	रिजन हायू	पुरुष	२०६३/०१/०९	११				५०००	०	५०००
१३३	११/२७/००००४३२५३८९	२०६९१२२४००१८४	रितिका हायू	महिला	२०६९/१२/२४	४				५०००	०	५०००
१३४	११/२७/००००४३२५३८९	२०४३०९०८०००८५	रिजमान हाय	पुरुष	२०४३/०९/०८	३१				५०००	०	५०००
१३५	११/२७/००००७६७७२८५	२०६१०३०३०००९९	रिमा हायू	महिला	२०६१/०३/०३	१३				५०००	०	५०००
१३६	११/२७/००००७९१७६८०	२०५८०७१७०००६२	रुपेश हायू	पुरुष	२०५८/०७/१७	१६				५०००	०	५०००
१३७	११/२७/००००७७६१५०७	२०३७०२०८०००१८	रेखा हायू	महिला	२०३७/०२/०८	३७				५०००	०	५०००
१३८	११/२७/००००१७२०१७१	२०६४१२२४०००४१	रेखा हायू	महिला	२०६४/१२/२४	९				५०००	०	५०००
१३९	११/२७/००००१०६६८९५	२०६२०४२४०००२६	रेखा हायू	महिला	२०६२/०४/२४	१२				५०००	०	५०००
१४०	११/२७/००००५२२५०९८	२०६४०४२९०००६२	रैजिना हायू	महिला	२०६४/०४/२९	१०				५०००	०	५०००
१४१	११/२७/००००२७९८३१८	२०६००११५०००७३	रोहित हायू	पुरुष	२०६०/०१/१५	१४				५०००	०	५०००

श्री कृष्ण हाथू

१४२	१९/२७/००००४८४९६७०	२०६०१०११०००७३	रोहित हाथू	पुरुष	२०६०/१०/११	१४	५				५०००	०	५०००
१४३	१९/२७/००००३४९३३३९	२०३४०५११०००८६	लक्ष्मन हाथ	पुरुष	२०३४/०५/११	४०	५				५०००	०	५०००
१४४	१९/२७/००००१६२१८८०	२००६०५०४००१६२	लक्ष्मण हाथ	महिला	२००६/०५/०४	६८	५				५०००	०	५०००
१४५	१९/२७/००००१८०५५५	२०५२०२०७०००३४	ललित बहादुर हाथू	पुरुष	२०५२/०२/०७	२२	५				५०००	०	५०००
१४६	१९/२७/०००००५७५९९९	२०५३९२०२०००७३	लिलामणी हाथू	पुरुष	२०५३/१२/०२	२०	५				५०००	०	५०००
१४७	१९/२७/०००००२४९२४५९	२०५८१०१४०००८९	वविता हाथू	महिला	२०५८/१०/१४	१६	५				५०००	०	५०००
१४८	१९/२७/००००७५०९४१४	२०५७०३०९०००५२	विपसा हाथ	पुरुष	२०५७/०३/०९	१७	५				५०००	०	५०००
१४९	१९/२७/००००३६२४००६	२०५१०४२२०००८३	विकाश हाथ	पुरुष	२०५१/०४/२२	२३	५				५०००	०	५०००
१५०	१९/२७/००००३५४७४८०	२०४२०७१०००२०२	विजय राई हाई	पुरुष	२०४२/०७/१०	३२	५				५०००	०	५०००
१५१	१९/२७/००००६५८०१८२	२०५६१२०४०००४९	विदुर कुमार हाथ	महिला	२०५६/१२/०४	१७	५				५०००	०	५०००
१५२	१९/२७/००००१०१६६७	२०६२०८०८०००६१	विदुरा हाथू	महिला	२०६२/०८/०८	१२	५				५०००	०	५०००
१५३	१९/२७/००००४७७३५४	२०६४०८२२०००८४	विना हाथू	महिला	२०६४/०८/२२	१०	५				५०००	०	५०००
१५४	१९/२७/००००४७८२४२६	२०५००८१५००१५२	विन्दु कुमारी हाथू	महिला	२०५०/०८/१५	२४	५	२०३०१४२५			५०००	०	५०००
१५५	१९/२७/००००६४५६५५	२०३६०५१३००१०३	विमल कुमार हाथू	पुरुष	२०३६/०५/१३	३८	५				५०००	०	५०००
१५६	१९/२७/००००४३०१९८२	२०५८०११८०००५५	विशाल हाथू	पुरुष	२०५८/०१/१८	१६	५				५०००	०	५०००
१५७	१९/२७/००००२८६६८४	२०५५०२१९०००९९	विश्वपत्नी हाथू	महिला	२०५५/०२/१९	१९	५				५०००	०	५०००
१५८	१९/२७/००००१३७९१८३	२०६८०३२५००४१३	विश्वराज हाथू	पुरुष	२०६८/०३/२५	६	५				५०००	०	५०००
१५९	१९/२७/००००९३१४३८८	२०५२११२३०००७३	विष्णु बहादुर हाथू	पुरुष	२०५२/११/२३	२२	५				५०००	०	५०००
१६०	१९/२७/००००१५९४२९७	२०४५१२३०००७९९	विष्णु कुमार हाथ	महिला	२०४५/१२/३०	२८	५				५०००	०	५०००
१६१	१९/२७/००००४७६३२२२	२०४६१११५००१५४	विष्णुनाथ हाथ	महिला	२०४६/११/१५	२८	५				५०००	०	५०००
१६२	१९/२७/००००३०६९७२५	२०४९०१०७०००८१	शंकर कुमार हाथू	पुरुष	२०४९/०१/०७	२५	५				५०००	०	५०००
१६३	१९/२७/००००३५२३५२५	२०४३७७०८०००३३	शशि कुमार हाथ	महिला	२०४३/०७/०८	३१	५				५०००	०	५०००
१६४	१९/२७/००००६७२८७७	२०४५११०७०००९६	शिव कुमार हाथू	पुरुष	२०४५/११/०७	२९	५				५०००	०	५०००
१६५	१९/२७/००००४६६३५९	२०५५०६२५०००७१	शुस्मा हाथू	महिला	२०५५/०६/२५	१९	५				५०००	०	५०००
१६६	१९/२७/००००२६८८५५१	२०५१०५०८००१०२	श्रीकृष्ण हाथू	पुरुष	२०५१/०५/०८	२३	५				५०००	०	५०००

श्रीमान् श्री आर्य समाज आचार्यजी

१६७	१९/२७/००००२१०९३६२	२००११२०००४२३	श्रीबहादुर हाय	पुरुष	२००१/११/२०	७३	५				८०००	१२०००	
१६८	१९/२७/००००५४७८२९६	२०५२०४२२०००४७	संगिता हायू	महिला	२०५२/०४/२२	२२	५				८०००	०	८०००
१६९	१९/२७/००००९७४६७५६	२०३३०८२००००७५	संगिता हायू	महिला	२०३३/०८/२०	४१	५				८०००	०	८०००
१७०	१९/२७/००००३६१०५२५	२०५९०८२००००४४	सयिता हाया	महिला	२०५९/०८/०२	१५	५				८०००	०	८०००
१७१	१९/२७/००००१२७२१५३	२०७००८२००३१४७	सयिन हायु	पुरुष	२०७०/०८/२०	४	५				८०००	०	८०००
१७२	१९/२०२/००००६५८७९६८	२०७००८२००३२१२	सयिन हायु	पुरुष	२०७०/०८/२०	४	५				८०००	०	८०००
१७३	१९/२७/००००६५८७९६८	२०४१०८१५००२५२	सन्तोष बहादुर हायु	पुरुष	२०४१/०८/१५	३३	५				८०००	०	८०००
१७४	१९/२७/००००४९४१५२२	२०४६०४०८०००७१	सन्दिप कुमार हाय	पुरुष	२०४६/०४/०८	२८	५				८०००	०	८०००
१७५	१९/२७/००००१५८७९६८	२०३८०५१०००८८	सपना गिरी	महिला	२०३८/०५/०१	३६	५				८०००	०	८०००
१७६	१९/२०२/००००३६४१३२८	२०४१०७०२००१९३	सपना राई हायु	महिला	२०४१/०७/०२	३३	५	०			८०००	०	८०००
१७७	१९/२७/००००१९३३१२९	२०६३१२१००००६७	सफलता हायु	महिला	२०६३/१२/१०	१०	५				८०००	०	८०००
१७८	१९/२०२/००००१८५०२६३	२०७४०३१८०२४७६	साबिन हायु	पुरुष	२०७४/०३/१८	०	५				८०००	०	८०००
१७९	१९/२७/००००३६१९६३०	२०४७१२१३०००४९	समर बहादुर हाय	पुरुष	२०४७/१२/१३	२६	५				८०००	०	८०००
१८०	१९/२७/००००२९१११३५	२०७००८३०००२८२	समिक्षा हायु	महिला	२०७०/०८/३०	४	५	१०४			८०००	०	८०००
१८१	१९/२७/००००६३०५००१	२०६१०३०५०००५२	समिर हायु	पुरुष	२०६१/०३/०५	१३	५				८०००	०	८०००
१८२	१९/२७/००००५३६१९३६	२०५१०४२९०००५१	सम्भना हायु	महिला	२०५१/०४/२९	२३	५		३०९९७१५५		८०००	०	८०००
१८३	१९/२७/००००६४८८७०१	२०२२०३२२००२५७	सम्भ बहादुर हायु	पुरुष	२०२२/०३/२२	५२	५				८०००	०	८०००
१८४	१९/२७/००००३३२३४९९	२०६४०५२९०००६९	सम्भ हाय	महिला	२०६४/०५/२९	१०	५				८०००	०	८०००
१८५	१९/२७/००००४३४०६८८	२०३६०४१८०००७१	सम्सेर बहादुर हायू	पुरुष	२०३६/०४/१८	३८	५				८०००	०	८०००
१८६	१९/२७/००००९८९९२६१	२०५४१०१९०००५३	सुजिता हायु	महिला	२०५४/१०/१९	२०	५				८०००	०	८०००
१८७	१९/२७/००००७२०५३९१	२०४२०६१०००१५३	सरिता हाय	महिला	२०४२/०६/१०	३२	५				८०००	०	८०००
१८८	१९/२७/००००१६८५६९	२०६२०३१३०००२१	सरिता हायु	महिला	२०६२/०३/१३	१२	५				८०००	०	८०००
१८९	१९/२७/००००८६४४०१८	२०६७१०१०००३२८	सरिता हायू	महिला	२०६७/१०/१०	७	५				८०००	०	८०००
१९०	१९/२७/००००३४२२६६७	२०५००४२९०००६१	सरोज कुमार हाय	पुरुष	२०५०/०४/२९	२४	५				८०००	०	८०००
१९१	१९/२७/००००४४८८११४	२०५४१००८०००३१	सर्वणा कुमार हायु	महिला	२०५४/१०/०८	२०	५				८०००	०	८०००

श्रीमती सुनीता हाय

१९२	१९/२७/००००७८१२८२२	२०६१०५१७०००११	सलिला हाय	महिला	२०६१/०५/१७	५				५०००	०	५०००
१९३	१९/२७/००००१८६५२४३	२०६५०६०४०००८३	सलिला हाय	महिला	२०६५/०६/०४	९				५०००	०	५०००
१९४	१९/२७/००००८४७१८४२	२०५८०५१००००८७	सागर हाय	महिला	२०५८/०५/१०	५				५०००	०	५०००
१९५	१९/२७/००००३४१५१०५	२०६७१००९००३०४	सागर हाय	पुरुष	२०६७/१०/०९	७				५०००	०	५०००
१९६	१९/२७/००००७१७६८५	२०३४०८१४०००६८	सांडवुल्मा खुनुम लिम्बु हाय	महिला	२०३४/०८/१४	४०		११००९२१८५		५०००	०	५०००
१९७	१९/२७/००००४३४८०४७	२०३०१००८०००५६	सानुवाव हाय	पुरुष	२०३०/१०/०८	४४				५०००	०	५०००
१९८	१९/२७/००००२१८०६९९५	२०१३०३०५००३४३	सावित्रा हाय	महिला	२०१३/०३/०५	६१				५०००	०	५०००
१९९	१९/२७/००००७४०७१४१	२०७००४२१००३६३	सिजन हाय	पुरुष	२०७०/०४/२१	४		१०३		५०००	०	५०००
२००	१९/२०२/००००१५६९०४	२००७०६०४००७३९	सिता कुमारी हाय	महिला	२००७/०६/०४	६७		२९८२५०		५०००	०	५०००
२०१	१९/२७/००००९९२२३७४	२०३१०३१२०००९३	सिता राम हाय	पुरुष	२०३१/०३/१२	४३		२०१०७०६३३९		५०००	०	५०००
२०२	१९/२०२/००००७६१०२९३	२०७३१११८०१६२२	सिमन हाय	महिला	२०७३/११/१८	१				५०००	०	५०००
२०३	१९/२७/००००१०९८३१४	२०१६०११६००१८८	सुनमाया हाय	महिला	२०१६/०१/१६	५८				५०००	०	५०००
२०४	१९/२०२/०००००७७२१८	२०५३०५१६००३२५	सुनमाया हाय	महिला	२०५३/०५/१६	२१		२०१०१४३०		५०००	०	५०००
२०५	१९/२७/००००२४५४६५३	२०४६१००१००१७२	सुवर्ण कुमार हाय	पुरुष	२०४६/१०/०१	२८				५०००	०	५०००
२०६	१९/२७/००००८२५५९३१	२०२२०९१४०००९५	सुवासि हाय	पुरुष	२०२२/०९/१४	५२				५०००	०	५०००
२०७	१९/२७/००००५२३३१३६	२०७१०९२१००२७९	सुशान्त हाय	पुरुष	२०७१/०९/२१	३				५०००	०	५०००
२०८	१९/२७/०००००८५२५१७	२०६१०६०३०००७६	सुष्मा हाय	महिला	२०६१/०६/०३	१३				५०००	०	५०००
२०९	१९/२७/००००६५३९६७८	२०३२१०१५००३०५	सुसिला हाय	महिला	२०३२/१०/१५	४२				५०००	०	५०००
२१०	१९/२७/००००८८९६९२२	२०५६१०१५००१२२	सुक कुमारी हाय	महिला	२०५६/१०/१५	१८				५०००	०	५०००
२११	१९/२७/००००९७०१८६२	२०४८१२३०००५६१	सुनिता हाय	महिला	२०४८/१२/३०	२५				५०००	०	५०००
२१२	१९/२७/००००९८२२९७४	२०५१०८२३०००२२	सूर्य बहादुर हाय	पुरुष	२०५१/०८/२३	२३				५०००	०	५०००
२१३	१९/२७/००००७७२१६९	२०२४१२०१००१३४	सोमामाया हाय	महिला	२०२४/१२/०१	५०				५०००	०	५०००
२१४	१९/२७/००००९५५०२९३	२०२७०२११०००६१	सोम बहादुर हाय	पुरुष	२०२७/०२/११	४७				५०००	०	५०००
२१५	१९/२७/००००८९१००८	२०६३०२०२०००६५	सोहन हाय	पुरुष	२०६३/०२/०२	११				५०००	०	५०००
२१६	१९/२७/००००६७७९२०१	२०६५०११००००७३	स्वस्तिका हाय	महिला	२०६५/०१/१०	९				५०००	०	५०००

२१७	१९/२७/००००४७९२२११२	२०४११११०२००१०४	हकमाया हाथु	महिला	२०४१/११/०२ ३३	५				८००० ०	८०००		
२१८	१९/२७/००००६५१७०६५	२०३७०७०२०००६८	हरिमाया हाथ	महिला	२०३७/०७/०२ ३७	५				८००० ०	८०००		
२१९	१९/२७/०००००३३२३२५	२०२९१११७०००४३	हस्त बहादुर हाथ	पुरुष	२०२९/११/१७ ४५	५				८००० ०	८०००		
२२०	१९/२७/००००५९२८३३७	२०६००८१६०००३५	हिमाल हाथु	पुरुष	२०६०/०८/१६ १४	५				८००० ०	८०००		

वडा नं. - ५

सि. नं.	सामाजिक सुस्थाको किसिम	सदस्य कोड	व्यक्तिगत परिचय नं.	नाम (नेपालीमा)	लिङ्ग	जन्म मिति	उमेर	वडा नं.	नागरिकता नं.	संस्कको नाम	अवधि	भत्ता	उपचार खर्च	जम्मा पाउने	कैफियत
१		१९/२७/००००६५९४३०९	१९९८०८१६००३०४	अमृत कुमारी हाथ	महिला	१९९८/०८/१६ ७६	५					४०००	४०००	८०००	
२		१९/२७/००००३०५६४२०	२०२७०३०५००१५२	अम्बिका कुमारी वस्नेत	महिला	२०२७/०३/०५ ४७	५					४००० ०	४०००	४०००	
३		१९/२०२/००००८११७२९६	२०२३०८१५०१४९६	अम्बिका कुमारी आचार्य	महिला	२०२३/०८/१५ ५१	५	१७६/१८५२				४००० ०	४०००	४०००	
४		१९/२७/००००४०२६०५०	२००८१००५००३०६	आइतमाया तामाङ	महिला	२००८/१०/०५ ६६	५					४००० ०	४०००	४०००	
५		१९/२७/००००८१६२४३६	२०११११०३००१७२	इन्दिरा कुमारी उपाध्याय	महिला	२०११/११/०३ ६३	५					४००० ०	४०००	४०००	
६		१९/२७/००००७०७२८५	२०११०५०७००३९७	इन्द्रमाया गोल	महिला	२०११/०५/०७ ६३	५					४००० ०	४०००	४०००	
७		१९/२७/००००१०४०६४६	२००८०३११००१०१	ईन्द्र कुमारी बस्नेत	महिला	२००८/०३/११ ६६	५					४००० ०	४०००	४०००	
८		१९/२७/००००३८७६८२५	१९९६१२३०५१४६६	ओम कुमारी थापा	महिला	१९९६/१२/३० ७७	५					४००० ४०००	४०००	८०००	
९		१९/२७/००००१८५३५३	१९९६०३१५०१०६५	कृष्ण कुमारी आचार्य	महिला	१९९६/०३/१५ ७८	५					४००० ४०००	४०००	८०००	
१०		१९/२७/००००१०१७७४	२०२२०७०५००१२१	कृष्ण कुमारी रस्तेल	महिला	२०२२/०७/०५ ५२	५	३०५१९८३३				४००० ०	४०००	४०००	
११		१९/२७/००००७३४४८६३	२००१०६०७००४९५	कृष्ण कुमारी श्रेष्ठ	महिला	२००१/०६/०७ ७३	५					४००० ४०००	४०००	८०००	
१२		१९/२७/००००७०३१७७७	२००१२३०५९७१५	कृष्णमाया श्रेष्ठ	महिला	२००१/१२/३० ७२	५					४००० ४०००	४०००	८०००	
१३		१९/२७/००००८१२३०७८	१९८६०७०८००१३४	कृष्णमाया श्रेष्ठ	महिला	१९८६/०७/०८ ८८	५					४००० ४०००	४०००	८०००	
१४		१९/२७/००००४९४८३३७	२०१६०५१८००१६१	खडक कुमारी श्रेष्ठ	महिला	२०१६/०५/१८ ५८	५					४००० ०	४०००	४०००	
१५		१९/२७/००००६६४७५४	२०२२१२३००६५१४	गोमा कुमारी उपाध्याय	महिला	२०२२/१२/३० ५१	५					४००० ०	४०००	४०००	
१६		१९/२७/००००५२०४५३४	२०३७०३०५००१३६	गोमा कुमारी साकी	महिला	२०३७/०३/०५ ३७	५					४००० ०	४०००	४०००	

बिबला भन्ना

निष्ठा भत्ता

१८	१९/२०२/००००४८२३०५८	२०१४०३०४०१३९१	चन्द्र कुमारी श्रेष्ठ	महिला	२०१४/०३/०४	६०	५	४३२६२१	४०००	०	४०००
१९	१९/२७/००००८०९८४४७	२००३०३०५००६०९	चित्र कुमारी थापा	महिला	२००३/०३/०५	७१	५		४०००	४०००	८०००
२०	१९/२७/००००३७२२७०१	२०२२०४०५००२३५	चिना कुमारी उपाध्याय	महिला	२०२२/०४/०५	५२	५		४०००	०	४०००
२१	१९/२७/००००४३४०२२२	२००५०९११०००७२	छन्द कुमारी बनिया	महिला	२००५/०९/११	६९	५		४०००	०	४०००
२२	१९/२७/००००४०६३४४	२०२६१२३३००५२८५	जानकी माया खत्री	महिला	२०२६/१२/३०	४७	५	११९१२४२०	४०००	०	४०००
२३	१९/२७/००००७९२८२७१	१९९२०९१०००२८८	जानुका कुमारी हाय	महिला	१९९२/०९/१०	८२	५		४०००	४०००	८०००
२४	१९/२७/००००२५९६७३९	२०१७१२३३००९२११	जुरीमाया तामाङ	महिला	२०१७/१२/३०	५६	५		४०००	०	४०००
२५	१९/२७/००००३१००६२२	२००००५०४००९८३	टलक कुमारी मगर	महिला	२०००/०५/०४	७४	५	४५२८५२	४०००	४०००	८०००
२६	१९/२७/००००५०७७१९०	२००४०५१०००५३७	टलक कुमारी वस्नेत	महिला	२००४/०५/१०	७०	५		४०००	४०००	८०००
२७	१९/२७/००००६७९८६२६	२००२०४१०००५४२	डम्भर कुमारी भुजेल	महिला	२००२/०४/१०	७२	५		४०००	४०००	८०००
२८	१९/२७/००००६४७०५६१	२०३०१११००००६८	डम्भर कुमारी मगर	महिला	२०३०/११/१०	४४	५		४०००	०	४०००
२९	१९/२७/००००४१९५३४८	२००६१२३३०२६९११	तिलकुमारी थापा	महिला	२००६/१२/३०	६७	५		४०००	०	४०००
३०	१९/२७/००००८४९५७०	२०२५०४०३००१०२	तुलसी कुमारी बूढाथोकी	महिला	२०२५/०४/०३	४९	५		४०००	०	४०००
३१	१९/२७/००००५४२६५६४	२००२०५०६००४५५	थल कुमारी श्रेष्ठ	महिला	२००२/०५/०६	७२	५		४०००	४०००	८०००
३२	१९/२७/००००११२०९०६	२०३८०५१५००२११	शिर कुमारी बस्नेत	महिला	२०३८/०५/१५	३६	५	३	४०००	०	४०००
३३	१९/२७/००००२५३८८५४	२०४०११११००२७१	देब कुमारी कामी	महिला	२०४०/११/११	३४	५	२००१६९०३६८३	४०००	०	४०००
३४	१९/२७/००००३५१५९६२	२००८०२१०००३३७	देब कुमारी थापा	महिला	२००८/०२/१०	६६	५		४०००	०	४०००
३५	१९/२७/००००५२५२७५६	२००००७०८००३०३	देब कुमारी थापा	महिला	२०००/०७/०८	७४	५		४०००	४०००	८०००
३६	१९/२७/००००३७३२९५४	२०१५०३०४०००९३	देब कुमारी बूढाथोकी	महिला	२०१५/०३/०४	५९	५		४०००	०	४०००
३७	१९/२७/००००३६२३०१४	२००१०३०७००८४९	देब कुमारी मगर	महिला	२००१/०३/०७	७३	५		४०००	४०००	८०००
३८	१९/२७/००००८४०४१२४	१९८६०७०८००१४८	देबमाया पाल्पाली	महिला	१९८६/०७/०८	८८	५		४०००	४०००	८०००
३९	१९/२०२/००००२२७७३८	२०१९०६१५०१०७६	देवी कुमारी कामी	महिला	२०१९/०६/१५	५५	५	०	४०००	०	४०००
४०	१९/२७/००००९४६७९८	२०११०५०९००१४६	धन कुमारी थापा	महिला	२०११/०५/०९	६३	५	५२१९३३	४०००	०	४०००
४१	१९/२७/००००६९०२२२१	१९८९१२३३०२४११२	धन कुमारी थापा	महिला	१९८९/१२/३०	८४	५		४०००	४०००	८०००
४२	१९/२७/००००७८२२९७७	२०११०६०७००१०६	धन कुमारी श्रेष्ठ	महिला	२०११/०६/०७	६३	५	२६२१८३३	४०००	०	४०००

बिधवा भत्ता

४३	१९/२७/००००४२८४८९२	२०१२०३०४००३०६	धनमाया श्रेष्ठ	महिला	२०१२/०३/०४	६२	५				४०००	०	४०००
४४	१९/२७/००००६९५९९८६	२००४०६०७००२८३	नन्द माया थापा	महिला	२००४/०६/०७	७०	५	६८/१४०५			४०००	४०००	८०००
४५	१९/२७/००००३७२५५४८	२०१८०३०४००१४७	पदम कुमारी श्रेष्ठ	महिला	२०१८/०३/०४	५६	५				४०००	०	४०००
४६	१९/२७/०००००९०३६५३४	२०१९०५०४००२०७	पदम कुमारी साँकी	महिला	२०१९/०५/०४	५५	५	२८९२२९४५७			४०००	०	४०००
४७	१९/२७/०००००९०४२५६३	२०१९०५०३००२०९	पवित्रा माया उपाध्याय	महिला	२०१९/०५/०३	५५	५				४०००	०	४०००
४८	१९/२७/००००८२८०८३	१९९६०२०३००४०४	पून कुमारी थापा	महिला	१९९६/०२/०३	७८	५				४०००	४०००	८०००
४९	१९/२७/००००६०८००५४	१९९६०८०१००२६४	प्रेम कुमारी थापा	महिला	१९९६/०८/०१	७८	५				४०००	४०००	८०००
५०	१९/२७/००००८६४१११४	२०१९०६१५०१००१	बाल कुमारी मगर	महिला	२०१९/०६/१५	५५	५	६०१६०२			४०००	०	४०००
५१	१९/२०२/०००००५७०२९	२००५०६०७०२१५३	बिष्णुमाया श्रेष्ठ	महिला	२००५/०६/०७	६९	५	५२९७८६			४०००	०	४०००
५२	१९/२७/०००००६४५८२२	२००८०३०२००४०७	भक्त कुमारी थापा	महिला	२००८/०३/०२	६६	५				४०००	०	४०००
५३	१९/२७/०००००७६८१३५	२००१०२२५००६९६	भक्त कुमारी थापा	महिला	२००१/०१/२५	७३	५				४०००	४०००	८०००
५४	१९/२७/०००००७८४४०५०	१९९७०६०२००२०७	भवन कुमारी थापा	महिला	१९९७/०६/०२	७७	५				४०००	४०००	८०००
५५	१९/२७/०००००६९६५५९	२०१७०५०६००२२२	भिम माया पुलामी मगर	महिला	२०१७/०५/०६	५७	५	४८१२९१०३४			४०००	०	४०००
५६	१९/२७/००००१३४७९२७०	२०१९०१०४००८०३	मंगल कुमारी श्रेष्ठ	महिला	२०१९/०१/०४	५५	५	५५६			४०००	०	४०००
५७	१९/२७/००००१५७७७२६	२००१०७०९००३७४	मन कुमारी थापा	महिला	२००१/०७/०९	७३	५	२२६३०			४०००	४०००	८०००
५८	१९/२७/००००१६७७३०३	१९९००८१०००६९८	मनकुमारी वस्नेत	महिला	१९९०/०८/१०	८४	५				४०००	४०००	८०००
५९	१९/२७/०००००७७७२३३	२००१०५१६००३२४	मनमाया थापा	महिला	२००१/०५/१६	७३	५				४०००	४०००	८०००
६०	१९/२७/०००००४३५८१	२०१६०५०६००१२५	मान कुमारी थापा	महिला	२०१६/०५/०६	५८	५				४०००	०	४०००
६१	१९/२७/००००३८५६९४०	२००६०९०५०००८८	मानकुमारी थापा	महिला	२००६/०९/०५	६८	५				४०००	०	४०००
६२	१९/२७/०००००४०५६६	२०१७०८२२०००९३	सैना कुमारी साँकी	महिला	२०१७/०८/२२	५७	५				४०००	०	४०००
६३	१९/२७/००००७१००२८	१९९९१२३०५९७९४	रमुनादेवी थापा	महिला	१९९९/१२/३०	७४	५				४०००	४०००	८०००
६४	१९/२७/००००९९१६२३४	१९९०१२२२५००३७५	यसोदादेवी देबकोटा	महिला	१९९०/१२/२५	८३	५				४०००	४०००	८०००
६५	१९/२७/००००३१५४२०७	२०२७०३१५००५४३	रत्नमाया मगर	महिला	२०२७/०३/१५	४७	५				४०००	०	४०००
६६	१९/२७/००००६८०५०३९	२००२०६०७००३२९	रत्नमाया श्रेष्ठ	महिला	२००२/०६/०७	७२	५				४०००	४०००	८०००
६७	१९/२७/००००३८१७७२३५	२००८०५१५००५७८	राधादेवी कार्की	महिला	२००८/०५/१५	६६	५				४०००	०	४०००

विद्युत माला

६९	१९/२७/००००१२८१३७९	२०००३०४००७३१	राम कुमारी खपाडी मगर	महिला	२०००/०३/०४	७४	५				४०००	४०००	
७०	१९/२७/००००९४७९९५५	२००६०५०४००१७२	रैतिमती श्रेष्ठ	महिला	२००६/०५/०४	६८	५				४०००	०	४०००
७१	१९/२७/००००२५५६८९३	२०१००५०४००४६१	ललित कुमारी थापा	महिला	२०१०/०५/०४	६४	५				४०००	०	४०००
७२	१९/२७/००००१३३३३३९	२०१५०३०२००१३९	लाल कुमारी थापा मगर	महिला	२०१५/०३/०२	५९	५				४०००	०	४०००
७३	१९/२७/००००९७७९४२७	१९९९०५०७००५५४	लिला कुमारी थापा	महिला	१९९९/०५/०७	७५	५				४०००	४०००	६०००
७४	१९/२७/००००४४१७७७५	२००००४१५०१०८९	वाल कुमारी थापा	महिला	२०००/०४/१५	७४	५				४०००	४०००	६०००
७५	१९/२७/००००५९३९८५४	२००९०२०४००३५३	विमला कुमारी बराल	महिला	२००९/०२/०४	६५	५				४०००	०	४०००
७६	१९/२७/०००००५०५१५६	२०२६१२१५००२४६	विमला वस्नेत	महिला	२०२६/१२/१५	४७	५				४०००	०	४०००
७७	१९/२७/००००९१३७३३९	२०३००३०५००१५६	विष्णु कुमारी विक	महिला	२०३०/०३/०५	४४	५				४०००	०	४०००
७८	१९/२०२/००००५२७५७९	२०२४०७३८००२६९	शर्मिला थापा मगर	महिला	२०२४/०७/२८	५०	५	३०७४४३३३१५२			४०००	०	४०००
७९	१९/२७/००००३८९३७७५	२००२०४०३००४०६	शिव कुमारी थापा	महिला	२००२/०४/०३	७२	५				४०००	४०००	६०००
८०	१९/२७/००००४६५५६२	२००१०९१७००७३८	सन्त कुमारी तामाङ	महिला	२००१/०९/१७	७३	५				४०००	४०००	६०००
८१	१९/२०२/००००९६७६४९	२०१८०११००२९४	सन्तमाया कामी	महिला	२०१८/०१/११	५६	५	२००७३०९६९			४०००	०	४०००
८२	१९/२७/००००९३७७२९२	१९९४०५०२००४३८	सन्तमाया पूरामी	महिला	१९९४/०५/०२	८०	५				४०००	४०००	६०००
८३	१९/२७/००००८१३६५४५	१९९८०३०५००५९३	सानमाया मगर	महिला	१९९८/०३/०५	७६	५				४०००	४०००	६०००
८४	१९/२७/००००१५९९४७९	२००३०६०७००२०२	सुकमाया तामाङ	महिला	२००३/०६/०७	७१	५				४०००	४०००	६०००
५१	१९/२७/००००९२८३१७३	२००५१०२०००२७७	सुनकुमारी श्रेष्ठ	महिला	२००५/१०/२०	६९	५				४०००	०	४०००
५२	१९/२७/००००१०६०७०२	२०१२०६०७००१२२	सुभद्रमाया थापा	महिला	२०१२/०६/०७	६२	५				४०००	०	४०००
६१	१९/२७/००००१८०५७४९	२०४५०१०५००१३३	सुर्य कुमारी कामी	महिला	२०४५/०१/०५	२९	५	२०३०१४९१२४			४०००	०	४०००
७१	१९/२७/००००६२८०१६२	१९९२०८२०००१८४	हिरामाया श्रेष्ठ	महिला	१९९२/०८/२०	८२	५				४०००	४०००	६०००
९१			मान कुमारी वस्नेत	महिला	१९९०/१०/०५	८५	५				४०००	४०००	६०००

वडा नं. - ६ - तेस्रो चौमासिक

सि. नं.	सामाजिक सुरक्षाको किसिम	व्यक्तिगत परिचय नं	नाम (नेपालीमा)	लिङ्ग	जन्म मिति	उमेर	वडा नं.	नागरिकता नं	संरक्षकको नाम	अवधि	भत्ता	उपचार खर्च	जम्मा पाउने	कैफियत
१		२०४५०२१५००१२२	इन्द्र बहादुर रत्नेल	पुरुष	२०४५/०२/१५	२९	६	२०३०१३/१६४	दल बहादुर साकी		२४००	०	२४००	
२		२०३१०७०८०००२७	कमला कुमारी माभी	महिला	२०३१/०७/०८	४३	६		सेते माभी		२४००	०	२४००	
३		२०४८०३२६००३२९	कमला माभी	महिला	२०४८/०३/२६	२६	६	२०१०१३/२१३			२४००	०	२४००	
४		२०५२०५२६०००८६	विनी माया तामाङ	महिला	२०५२/०५/२६	२२	६				२४००	०	२४००	
५		२०५६०५०१००१३२	बिनोद साकी	पुरुष	२०५६/०५/०१	१८	६				२४००	०	२४००	
६		२००९०५०४००३८३	मान बहादुर भुजेल	पुरुष	२००९/०५/०४	६५	६	४१४६/१६३२			२४००	०	२४००	
७			भानुभक्त कोईराला	पुरुष	२०३६/०५/२२	३९	६	२०/३०/१३/३३३			२४००	०	२४००	
८			दलकी माया गोले	महिला	२०१०/१३/०६	६४	६				२४००	०	२४००	
९			भक्त बहादुर तामाङ	पुरुष	२०४९/०४/२५	२५	६	२०/३०/१३/१०१२२	धन बहादुर तामाङ		२४००	०	२४००	
१०			टेक बहादुर तामाङ	पुरुष	२०२५/०९/०६	५०	६	२९६५/१७९१	धन कुमारि तामाङ		२४००	०	२४००	
११			अच्युतम कोईराला	पुरुष	२०२४/०४/०५	५१	६	१५०३/३५०८	सरला कोईराला		२४००	०	२४००	
१२			शान्ता कोईराला	महिला	२०२६/०८/१६	४९	६				२४००	०	२४००	

वडा नं. - ६

सि. नं.	सामाजिक सुरक्षाको किसिम	सदस्य कोड	व्यक्तिगत परिचय नं	नाम (नेपालीमा)	लिङ्ग	जन्म मिति	उमेर	वडा नं.	नागरिकता नं	संरक्षकको नाम	अवधि	उपचार खर्च	जम्मा पाउने	दस्तावेज	कैफियत
१		१९/२४/००००८२९३१५	२०११०२०४००४०९	अम्बिका देबि कामी	महिला	२०११/०२/०४	६३	६	४२४७			४०००	०	४०००	
२		१९/२०२/००००६५६७४७	२०१२०१०४०१७३८	अरुने दमाई	पुरुष	२०१२/०१/०४	६२	६	२८४५/१४२७			४०००	०	४०००	
३				इच्छाराम दमाई	पुरुष	२००३/०८/१५							८०००		
४		१९/२४/००००३४०६२५	२०१२०९१९०००९५	इन्द्र बहादुर साकी	पुरुष	२०१२/०९/१९	६२	६	३०५०/९८५			४०००	०	४०००	
५		१९/२४/००००९४५३९७६	२००९०३०४००११५	उजेलि माया साकिनी	महिला	२००९/०३/०४	६५	६				४०००	०	४०००	
६		१९/२४/००००४००५९६१	२०११०९१९०००९७	काली दमाई	महिला	२०११/०९/१९	६३	६	७४			४०००	०	४०००	
७		१९/२४/०००००२७६३५७	२००२०५०४००५०२	काली माया साकिनी	महिला	२००२/०५/०४	७२	६				४०००	४०००	८०००	

सुख नानिक मती (दलित)

८	१९/२४/००००३७९९३०	२००४०३०४००२५३	काले साकी	पुरुष	२००४/०३/०४	७०	६			४०००	४०००	
९	१९/२४/००००२०७८२२६	२०१२/०३/०३	काले साकी	पुरुष	२०१२/०३/०३	६२	६	२९०२/१०८४		४०००	४०००	
१०	१९/२४/००००७६८३०७४	२००८/०४/१५	कैलो साकी	पुरुष	२००८/०४/१५	६६	६			४०००	४०००	
११	१९/२४/००००७२७७३०२	२००२०९/१८०१५१	खड्ग कुमारी साकी	महिला	२००२/०९/१८	७२	६	२९८५/१०७९		४०००	४०००	
१२	१९/२४/००००८०३८७०	२००९०८/१८०१४५	खड्ग बहादुर साकी	पुरुष	२००९/०८/१८	६५	६			४०००	४०००	
१३	१९/२४/००००१६९४३३०	२००१०७०६००१७२	गंगे साकी	पुरुष	२००१/०७/०६	७३	६	३२२३/१२४४		४०००	४०००	
१४	१९/२४/००००१६६२९४२	२००७१००३००१२१	गफे दमाई	पुरुष	२००७/१०/०३	६७	६			४०००	४०००	
१५	१९/२४/००००२६४९७७७	१९९१०९०४००११९	गोन्दा म दमाई	पुरुष	१९९१/०९/०४	८७	६	२१०/२००७०		४०००	४०००	
१६	१९/२४/००००२८५२३७	२०११०७०८००१०२	चक्र बहादुर नेपाली	पुरुष	२०११/०७/०८	६३	६	१७०९		४०००	४०००	
१७	१९/२४/००००२३४७०४३	२००६०७०९०००९२	चन्द माया साकी	महिला	२००६/०७/०९	६८	६			४०००	४०००	
१८	१९/२४/०००००५१४६०१	२००१०३०४०१०१८	चन्द्रे साकी	पुरुष	२००१/०३/०४	७३	६	२८८१/१०८२		४०००	४०००	
१९	१९/२४/००००१८७७२११	२००६०९०४००२०४	चिन माया साकिनी	महिला	२००६/०५/०४	६८	६			४०००	४०००	
२०	१९/२४/००००२६९९३३८६	२०११०९२८००७०२	चिनि साकिनी	महिला	२०११/०९/२८	६३	६	१७७		४०००	४०००	
२१	१९/२४/००००२३४९८१	२००६०६०४०००५३	चेली माया साकी	महिला	२००६/०६/०४	६८	६			४०००	४०००	
२२	१९/२४/०००००६२८४४	२००४०९/१६००५१३	च्याण्ट साकी	पुरुष	२००४/०९/१६	७०	६			४०००	४०००	
२३	१९/२४/००००३५३६००६	२००६१२३०२७०९१	छन्द माया साकिनी	महिला	२००६/१२/३०	६७	६			४०००	४०००	
२४	१९/२४/०००००१५५६४०	२००९०६०६००१६९	जंग बहादुर साकी	पुरुष	२००९/०६/०६	६५	६			४०००	४०००	
२५	१९/२४/००००२७९६२८९	२००६०९०७००२०९	जगत राम दमाई	पुरुष	२००६/०९/०७	६८	६			४०००	४०००	
२६	१९/२४/००००३५७४२९	२००८०५०४००३०९	जानकी माया साकिनी	महिला	२००८/०५/०४	६६	६			४०००	४०००	
२७	१९/२४/०००००४०२३७६	२००२०६१४००९२९	जीत बहादुर साकि	पुरुष	२००२/०६/१४	७२	६	४३		४०००	४०००	
२८	१९/२०२/००००८२२२०३९	२०१४०६०९००३४६	जुनिमाया दमाई	महिला	२०१४/०६/०९	६०	६	२८४०/१३९२		४०००	४०००	
२९	१९/२४/००००५४०६४७७	२०१०/२३०२४७३६	टुल्के साकि	पुरुष	२०१०/१२/३०	६३	६	४६०		४०००	४०००	
३०	१९/२४/०००००६८५६४४	२०१०/११/२३०००९७	टेक बहादुर कामी	पुरुष	२०१०/११/२३	६४	६	१३७०		४०००	४०००	
३१	१९/२४/००००८९१७६०६	२०१२०२०४००२५८	डम्बर बहादुर साकी	पुरुष	२०१२/०२/०४	६२	६	३४७०/१३६६		४०००	४०००	
३२	१९/२४/००००१४८१०६८	२००३०४०३०१४७५	दल्के साकी	पुरुष	२००३/०४/०३	७१	६	३२२४/१२२९		४०००	४०००	

दादी नागरिक भत्ता (चलिया)

३३	१९/२४/००००२३२५३७१	१९९६०२१२००४१३	देवी माया सर्कीनी	महिला	१९९६/०२/१२	७८	६			४०००	४०००	
३४	१९/२४/००००७९३४२७८	२०१२०९१३००१८९	धन माया सर्कीनी	महिला	२०१२/०९/१३	६२	६	४२०९३६८		४०००	०	४०००
३५	१९/२४/००००६७०७८९२	२००४०६०७००२६७	धनमान साकी	पुरुष	२००४/०६/०७	७०	६			४०००	४०००	८०००
३६	१९/२४/००००५२९३३३६	२०११०८०२००२१२	नर मान दमाई	पुरुष	२०११/०८/०२	६३	६	११५९		४०००	०	४०००
३७	१९/२४/००००२७७०२५३	२०१२०३०२००५१६	नर माया दमाई	महिला	२०१२/०३/०२	६२	६	२७८८११५४		४०००	०	४०००
३८	१९/२४/००००८१९७७३५	१९९६०१२८०१६३	नरवीर दमाई	पुरुष	१९९६/०१/२८	७८	६	२८३४१४८०		४०००	४०००	८०००
३९	१९/२४/०००००२०३९२१	२००१०३०४०१०३४	पदमलाल साकी	पुरुष	२००१/०३/०४	७३	६	४०६४१०२०		४०००	४०००	८०००
४०	१९/२४/०००००७५२३३९	२००१०३०४०१००२	पम्फा कुमारी साकी	महिला	२००१/०३/०४	७३	६	३०३२११८१		४०००	४०००	८०००
४१	१९/२४/००००९१७३७४८	१९९७०६२५००१९४	पुन्य साकी	महिला	१९९७/०६/२५	७७	६	३०३१११८०		४०००	४०००	८०००
४२	१९/२४/०००००८०८९२५	२००७११७०००१७८	प्रपुराम दमाई	पुरुष	२००७/११/१७	६७	६			४०००	०	४०००
४३	१९/२४/००००५९१११०९	२००८११२९००२३९	बल बहादुर नेपाली	पुरुष	२००८/११/२९	६६	६			४०००	०	४०००
४४	१९/२४/००००८९२६४४६	२००६०७०८००१६९	बुद्धि मान कामी	पुरुष	२००६/०७/०८	६८	६			४०००	०	४०००
४५	१९/२४/००००२२२२३३३	२०११०८१५००४९३	बुद्धी माया परिथार	महिला	२०११/०८/१५	६३	६	२०३०३३३४१		४०००	०	४०००
४६	१९/२४/००००८६७३३५३	२००६०११८००१६१	भौती सर्किनी	महिला	२००६/०१/१८	६८	६			४०००	०	४०००
४७	१९/२४/००००६०५४३३६	१९९३०९१७००००१	मंगल साकी	पुरुष	१९९३/०९/१७	८१	६	६१२२१२४		४०००	४०००	८०००
४८	१९/२४/००००६६४४२९	२०१२०७०८००१८३	मंगले चर्मकार	पुरुष	२०१२/०७/०८	६२	६	४२२९१३६४		४०००	०	४०००
४९	१९/२४/००००३२६४८६	२००७०५०४००३९९	मकर साकी	पुरुष	२००७/०५/०४	६७	६			४०००	०	४०००
५०	१९/२४/००००८११६०९६	२००६०९०४०००९९	मन साकी	पुरुष	२००६/०९/०४	६८	६			४०००	०	४०००
५१	१९/२०२/००००२२६४४३४	२०१४०९१२०१०२६	मन्सरी माया साकी	महिला	२०१४/०९/१२	६०	६	४३८६१४४२२		४०००	०	४०००
५२	१९/२०२/००००२४३३०००	२०१३०५१००३९४६	मसिने दमाई	पुरुष	२०१३/०५/१०	६१	६	२८४२११३९१		४०००	०	४०००
५३	१९/२४/००००९००२५७७	२००००३०४००७४९	मसीने दमाई	पुरुष	२०००/०३/०४	७४	६	३०९३१२२२		४०००	४०००	८०००
५४	१९/२४/००००२४६३०९९	२००५०६०५००२६८	मानवीर साकी	पुरुष	२००५/०६/०५	६९	६			४०००	०	४०००
५५	१९/२४/००००९५५४०२८	२००६०५०४००१९६	मोति लाल विश्वकर्मा	पुरुष	२००६/०५/०४	६८	६			४०००	०	४०००
५६	१९/२४/००००९१६७९०	२०१२०७०२००२३६	रत्न कुमारी नेपाली	महिला	२०१२/०७/०२	६२	६	१८५४१७७११		४०००	०	४०००
५७	१९/२४/००००९९५१२५	२००१०२०४००५४	रत्न साकी	पुरुष	२००१/०२/०४	७३	६	३६७१२२५		४०००	४०००	८०००

सुख नागरिक सेवा (दलित)

५८	१९/२४/००००१६१४१५	२०१००४१५००५१	रिके दमाई	पुरुष	२०१०/०४/१५	६४	६	४२७९२८१५				४००० ०	४०००
५९	१९/२४/००००३४९३९०	२००१०२१५०१६३६	रुद्रे साकी	पुरुष	२००१/०२/१५	७३	६	४१८५७३०				४००० ४०००	८०००
६०	१९/२४/००००४६५६३३	२०१२०७२१००११	रुपाने दमाई	पुरुष	२०१२/०७/२१	६२	६	७९९४४६०				४००० ०	४०००
६१	१९/२०२/००००३७९९९०	२०१३०९१००१३९७	लक्ष्मण दमाई	पुरुष	२०१३/०९/१०	६१	६	३०८९२९७				४००० ०	४०००
६२	१९/२०२/००००३१०६९६	२०१४०३०२०१२४७	लाटे साकी	पुरुष	२०१४/०३/०२	६०	६	४३१५१०५				४००० ०	४०००
६३	१९/२४/००००३७५५३२४	२००८०३१५००८१३	लिल साकी	पुरुष	२००८/०३/१५	६६	६					४००० ०	४०००
६४	१९/२४/०००००६७५७०५	२००९०७०६००१२६	लोक बहादुर दमाई	पुरुष	२००९/०७/०६	६५	६	४९८७१९				४००० ०	४०००
६५	१९/२४/०००००६७५७४७	२००६०५०४००१८८	विन्दा माया दमाई	महिला	२००६/०५/०४	६८	६					४००० ०	४०००
६६	१९/२४/००००३९८७५४९	२०१०१२०१००२५७	सकुन्तला कामी	महिला	२०१०/१२/०१	६४	६	१३७१				४००० ०	४०००
६७	१९/२४/००००३६१०६५१	२००८०३०४००२२१	सन्त कुमारी दमाई	महिला	२००८/०३/०४	६६	६	२०११३१७९७				४००० ०	४०००
६८	१९/२४/००००१७२३४८२	१९९९०१२०००४६२	सन्त कुमारी दमाई	महिला	१९९९/०५/२०	७५	६					४००० ४०००	८०००
६९	१९/२४/००००२६३५८५१	२०११०९०४०००९९	सन्त माया साकि	महिला	२०११/०९/०४	६३	६	४६३				४००० ०	४०००
७०	१९/२४/००००४१२२७१	२०११०८१८०००६७	साने दमाई	पुरुष	२०११/०८/१८	६३	६	३६७३६				४००० ०	४०००
७१	१९/२४/००००३००३९१२	२०१००९२९००११४	सान्ना कुमारी कामिनि	महिला	२०१०/०९/२९	६४	६	१८७९१९४३				४००० ०	४०००
७२	१९/२४/००००२७४९२७५	२०१००९१९००१०५	साकी कान्छो साकी	पुरुष	२०१०/०९/१९	६३	६	३०६६१४९७				४००० ०	४०००
७३	१९/२४/००००६५३३८६	२००६०९०६००१०२	सुन्दर दमाई	पुरुष	२००६/०९/०६	६८	६					४००० ०	४०००
७४	१९/२४/००००६९५३०३२	२०११०२०४००४१७	सुमद्रा माया साकि	महिला	२०११/०२/०४	६३	६	६३५१				४००० ०	४०००
७५	१९/२४/००००८११४५१२	२०१२०१०८००११४	हरि माया दमाई	महिला	२०१२/०१/०८	६२	६	२०३०१३०२९३				४००० ०	४०००
७६	१९/२४/०००००२८४१३७	२००५०४०२००११५	हरी माया साकी	महिला	२००५/०४/०२	६९	६					४००० ०	४०००
७७	१९/२४/००००४९२३६७	२००४०३१५००८६१	हर्क बहादुर साकी	पुरुष	२००४/०३/१५	७०	६					४००० ४०००	८०००
७८	१९/२४/००००६५५६८९६	२००९०७०४००१४७	हरतराम दमाई	पुरुष	२००९/०७/०४	६५	६					४००० ०	४०००
७९			पवित्रा साकी	महिला	२०००/०१/१८	७४	६	१०५९२१७				४००० ४०००	८०००
८०			सावित्रा माया दमाई	महिला	/	(६	४३७९२८०३	छपोने दमाई			४००० ०	४०००
८१			सिता माया साकी	महिला	२००२/११/२०	७३	६	(लिने साकी			४००० ४०००	८०००
८२			पूर्ण बहादुर साकी	महिला	/	(६	३११७९२११	मंगलमाया साकी			४००० ०	४०००

८३				सुन्तली माया साकी	महिला	/	(६	३२३३२५२३०	ढल्क बहादुर साकी		४०००	०	४०००
८४				रत्न बहदुर साकी	पुरुष	२०१४/०३/०४	६१	६	३२१९२५२३६	सिता साकी		४०००	०	४०००
८५				सन्त माया दमिनि	महिला	/	(६	३१६०२२५०	छपने दमाई		४०००	०	४०००
८६				वेलिमाया साकी	महिला	/	(६	२९८२२५२४२	वी. बहादुर साकी		४०००	०	४०००
८७				डाममाया साकी	महिला	२००१/०६/०७	७४	६	(राम वहादुर साकी		४०००	४०००	८०००
८८		१९९५०२१००५३		खिनि माया दमाइ	महिला	१९९५/१०/२१	७९	६	२०३०७३१००५३			४०००	४०००	८०००
८९		१९९००३०४००११		गौथली माया दमाई	महिला	१९९०/०३/०४	८४	६	४४२०७९७			४०००	४०००	८०००
९०		२००१०२०४००६२		बंख साकी	पुरुष	२००१/०२/०४	७३	६	३०३५१२३०			४०००	४०००	८०००
९१		१९९६१३०५२६८८		बन्द माया दमाई	पुरुष	१९९६/१२/३०	७७	६	३११६१२९५			४०००	४०००	८०००
९२		२००१०६०७००५११		टिका लाल साकी	पुरुष	२००१/०६/०७	७३	६	४३४५११९८			४०००	४०००	८०००
९३		२००१०९०७००६८९		डाम माया साकी	महिला	२००१/०९/०७	७३	६	२०४९१२२१५			४०००	४०००	८०००
९४		२००४०६०७००१६०४		धनमान साकी	पुरुष	२००४/०६/०७	७०	६	४३५७१२००			४०००	४०००	८०००
९५		२००२१००३०१२८६		नर माया सर्कोनी	महिला	२००२/१०/०३	७२	६	४२११७६३			४०००	४०००	८०००
९६		१९८५०५३००१४४		मिठुला कमिनी	महिला	१९८५/०५/१३	८९	६				४०००	४०००	८०००
९७		१९८६०७०९०००७४		शान्ती कुमारी सर्किनी	महिला	१९८६/०७/०९	८८	६	३०२८२२७			४०००	४०००	८०००
९८		२००२११२००१३७९		सितामाया साकी	महिला	२००२/११/२०	७२	६	२०/०७/७३/०४/०४			४०००	४०००	८०००
९९		१९९७१२०२००२७४		सेती सर्कोनी	महिला	१९९७/१२/०२	७६	६	४०१२१४८			४०००	४०००	८०००

बुद्ध नामाङ्क भन्ना (दलित)

वडा नं - ६

सि. नं.	सामाजिक सुरक्षाको किसिम	व्यक्तिगत परिचय नं	नाम (नेपालीमा)	लिङ्ग	जन्म मिति	उमेर	वडा नं.	नागरिकता नं	संरक्षकको नाम	भत्ता	उपचार खर्च	जम्मा पाउने	दस्ताखत	कैफियत
१		१९९६०८०२००२३९	अमृत माया श्रेष्ठ	महिला	१९९६/०८/०२	७८	६	३१८११२६२		४०००	४०००	८०००		
२		१९९४०९०२००१०९	इन्द माया बखेल	महिला	१९९४/०९/०२	८०	६			४०००	४०००	८०००		
३		२००१०३०९००६०५	इन्द्र कुमारी भुजेल	महिला	२००१/०३/०९	७३	६			४०००	४०००	८०००		
४		२००४०५१००५६०१	इन्द्र कुमारी श्रेष्ठ	महिला	२००४/०५/१०	७०	६	४४९०६५०		४०००	४०००	८०००		
५		१९९६०२०३०१७८२	इन्द्र माया श्रेष्ठ	महिला	१९९६/०२/०३	७८	६	४०७३६८		४०००	४०००	८०००		
६		१९९५०११२०१९६९	इन्द्रमाया मगर	महिला	१९९५/०१/१२	७९	६	२०(०१/७४)(००२३१		४०००	४०००	८०००		
७			सानो खड्ग व.श्रेष्ठ	पुरुष	/	(६	(गोपाल श्रेष्ठ	४०००	४०००	८०००		२०७५/०३/३२
८		१९९७०२२८००२२७	उजुर मान श्रेष्ठ	पुरुष	१९९७/०२/२८	७७	६			४०००	४०००	८०००		
९		१९८९१२३०२३६३५	उत्तर कुमारी मश्राङ्गी	महिला	१९८९/१२/३०	८४	६			४०००	४०००	८०००		
१०		२००११२३०६११२५	कमल बहादुर भुजेल	पुरुष	२००१/१२/३०	७२	६	१९२४		४०००	४०००	८०००		
११		१९९७०४१८००१४१	कुल देवी कोइराला	महिला	१९९७/०४/१८	७७	६			४०००	४०००	८०००		
१२		१९९८०१०५००९६९	कुल बहादुर घर्ती	पुरुष	१९९८/०१/०५	७६	६			४०००	४०००	८०००		
१३		२००४०३०५०४५०३	कृष्ण कुमारी भुजेल	महिला	२००४/०३/०५	७०	६	४६७६१२१५		४०००	४०००	८०००		
१४		१९९०१२३०४४१७५	कृष्ण माया श्रेष्ठ	महिला	१९९०/१२/३०	८३	६			४०००	४०००	८०००		
१५		२००१०९०४००४२१	केदार प्रसाद कोइराला	पुरुष	२००१/०९/०४	७३	६	४५८		४०००	४०००	८०००		
१६			रुद्र बहादुर घर्ती	पुरुष	/		६	१०६३२५३५१	भोज बहादुर भुजेल	४०००	४०००	८०००		
१७		१९९८०७१००१९६	खगेश्वर पोखरेल	पुरुष	१९९८/०७/११	७६	६			४०००	४०००	८०००		
१८		२००००३०४००८४८	खड्ग बहादुर तामाङ	पुरुष	२०००/०३/०४	७४	६			४०००	४०००	८०००		
१९		१९९५०५०५००५५२	खड्ग बहादुर श्रेष्ठ	पुरुष	१९९५/०५/०५	७९	६			४०००	४०००	८०००		
२०		२००००३१९००२२६	गंगा बहादुर कार्कि	पुरुष	२०००/०३/१९	७४	६	११३८		४०००	४०००	८०००		
२१		१९८५०५०१००१६४	गंगा माया बराल	महिला	१९८५/०५/०१	८९	६			४०००	४०००	८०००		
२२		२००१०२०४०१०३६	गंगा लाल श्रेष्ठ	पुरुष	२००१/०२/०४	७३	६			४०००	४०००	८०००		

दाक्षिण न्यायिक मन्त्रालय (अ)

बौद्ध धर्म के संस्थापक (श्रद्धेय)

२३	२००२०१०४००६६५	गिता राज बखेल	पुस्त्र	२००२/०१/०४	७२	६	१२२५	४०००	४०००	८०००		
२४	१९८३१२१५०००७४	चक्र कुमारी अस्थानी	महिला	१९८३/१२/१५	९०	६		४०००	४०००	८०००		
२५	१९४६०३१५०००१३	चन माया मगर	महिला	१९४६/०३/१५	१२८	६		४०००	४०००	८०००		
२६	१९९१०९१०००१६५	चन मैया श्रेष्ठ	महिला	१९९१/०९/१०	८३	६	४१९७६३५	४०००	४०००	८०००		
२७	१९८९०३०४००१८१	चन्द बहादुर थापा	पुस्त्र	१९८९/०३/०४	८५	६		४०००	४०००	८०००		
२८	१९९३०४०२००२६८	चन्द बहादुर श्रेष्ठ	पुस्त्र	१९९३/०४/०२	८१	६		४०००	४०००	८०००		
२९	२००११२३०५९६९९	चिन्ता कुमारी बराल	महिला	२००१/१२/३०	७२	६	३२४८१५३३	४०००	४०००	८०००		
३०	१९७११०२८०००१९	चुना माया बराल	महिला	१९७१/१०/२८	१०३	६		४०००	४०००	८०००		
३१	१९९६०५२६००१०१	छविमण कोईराला	पुस्त्र	१९९६/०५/२६	७८	६		४०००	४०००	८०००		
३२	१९९८०५०४००५७५	सोम बहादुर भुजेल	पुस्त्र	१९९८/०५/०४	७६	६		४०००	४०००	८०००		
३३	२००१०३०४०१०९१	जनार्दन कोईराला	पुस्त्र	२००१/०३/०४	७३	६	१३८१	४०००	४०००	८०००		
३४	१९८५१०१०००३३	जाल माया साकी	महिला	१९८५/१०/०१	८९	६	२०१०१३१८७	४०००	४०००	८०००		
३५	१९९१०३०४००२४५	ज्ञान नारायण श्रेष्ठ	पुस्त्र	१९९१/०३/०४	८३	६		४०००	४०००	८०००		
३६	२००२०५०४००५३४	भलक बहादुर अस्थानी	पुस्त्र	२००२/०५/०४	७२	६	१३२८८४२८	४०००	४०००	८०००		
३७	१९९६०८०४००२४३	दलक कुमारी भुजेल	महिला	१९९६/०८/०४	७८	६		४०००	४०००	८०००		
३८	१९९६०९१०००३७४	टेक बहादुर श्रेष्ठ	पुस्त्र	१९९६/०९/१०	७८	६	४१०६७५	४०००	४०००	८०००		
३९	२००१०७०८००३९२	डम्बर कुमारी बराल	महिला	२००१/०७/०८	७३	६	३१३१११९६१	४०००	४०००	८०००		
४०	१९९९१२१५००७४५	डम्बर कुमारी थापा	महिला	१९९९/१२/१५	७४	६		४०००	४०००	८०००		
४१	२००२०८२०००३४४	डोर विक्रम थापा	पुस्त्र	२००२/०८/२०	७२	६	४४२०६२८	४०००	४०००	८०००		
४२	१९९४०३०७००२८३	दुण्डीराज कोईराला	पुस्त्र	१९९४/०३/०७	८०	६		४०००	४०००	८०००		
४३	२००००६०३००२८२	तारा देवी श्रेष्ठ	महिला	२०००/०६/०३	७४	६	४२३६२६७६	४०००	४०००	८०००		
४४	१९७९०९०५०००२४	तुलसा माया कोईराला	महिला	१९७९/०९/०५	९५	६		४०००	४०००	८०००		
४५	१९८८१२३०२२७३८	तुलसी प्रसाद कोईराला	पुस्त्र	१९८८/१२/३०	८५	६		४०००	४०००	८०००		
४६	१९९५०१०२००७६४	तुलसी बहादुर श्रेष्ठ	पुस्त्र	१९९५/०१/०२	७९	६		४०००	४०००	८०००		
४७	२००११०१५०१६१३	दामोदर प्रसाद बराल	पुस्त्र	२००१/१०/१५	७३	६	१५८६	४०००	४०००	८०००		

श्री लक्ष्मी कृपा (अ)

४८	२००२०५१०००८९५	दिल कुमारी पुर्वेगणमगर	महिला	२००२/०५/१०	७२	६	२०३०१३/१३	४०००	४०००	८०००	
४९	१९९६०९०४००१९१	सोम माया गोले	महिला	१९९६/०९/०४	७८	६	२९३०१५३१	४०००	४०००	८०००	
५०	२००००५०४००८८४	धन कुमारी बराल	महिला	२०००/०५/०४	७४	६	११६८४७१	४०००	४०००	८०००	
५१	१९८६०७०८००१२२	धन माया तामाङ	महिला	१९८६/०७/०८	८८	६	२०६५१४६५	४०००	४०००	८०००	
५२	२००१०२२०००६२२	धन माया माम	महिला	२००१/०२/२०	७३	६	१३	४०००	४०००	८०००	
५३	१९९६०७०८००३३७	नन्द कुमारी श्रेष्ठ	पुस्त्र	१९९६/०७/०८	७८	६		४०००	४०००	८०००	
५४	१९९५०४१५००५७४	नारायणी कुमारी बराल	महिला	१९९५/०४/१५	७९	६	२०१७	४०००	४०००	८०००	
५५	१९९१०३०४००२८६	पदम कुमारी श्रेष्ठ	महिला	१९९१/०३/०४	८३	६	४१३३१६३३	४०००	४०००	८०००	
५६	१९९३०९२०००१११	पदम बहादुर थापा	पुस्त्र	१९९३/०९/२०	८१	६		४०००	४०००	८०००	
५७	१९९६०७०८००३११	पदम लाल श्रेष्ठ	पुस्त्र	१९९६/०७/०८	७८	६		४०००	४०००	८०००	
५८	१९८००९१४०००७९	पुतली माया श्रेष्ठ	महिला	१९८०/०९/१४	९४	६		४०००	४०००	८०००	
५९	२००४०७२५००८७९	पूर्ण बहादुर श्रेष्ठ	पुस्त्र	२००४/०७/२५	७०	६	४०४९१५१	४०००	४०००	८०००	
६०	१९८८०७०१००१५६	बखत मान श्रेष्ठ	पुस्त्र	१९८८/०७/०१	८६	६		४०००	४०००	८०००	
६१	१९९९०२०५०३७५३	बर्ने मामी	पुस्त्र	१९९९/०२/०५	७५	६	३०६६५	४०००	४०००	८०००	
६२	२००३०९११००८४४	बल राम श्रेष्ठ	पुस्त्र	२००३/०९/११	७१	६	४१०८१३	४०००	४०००	८०००	
६३	१९९००३०४००३८७	बसन्त राज कोईराला	पुस्त्र	१९९०/०३/०४	८४	६		४०००	४०००	८०००	
६४	२००४०८१००२८३४	बिकु माया श्रेष्ठ	महिला	२००४/०८/१०	७०	६	२०/०१/७२(०५७७२	४०००	४०००	८०००	
६५	१९९९०९०४००२२९	बिन्दा कुमारी श्रेष्ठ	महिला	१९९९/०९/०४	७५	६		४०००	४०००	८०००	
६६	२००३०२०४०३६४४	बिर बहादुर मामी	पुस्त्र	२००३/०२/०४	७१	६	७५२७	४०००	४०००	८०००	
६७	२००१०७०८००४९१	बिष्णु कुमारी श्रेष्ठ	महिला	२००१/०७/०८	७३	६	७२७	४०००	४०००	८०००	
६८	२००१०१०४०६०११	बुद्धिमान तामाङ	पुस्त्र	२००१/०१/०४	७३	६		४०००	४०००	८०००	
६९	२००११२०१०१०६४	बुद्धी माता कोईराला	महिला	२००१/१२/०१	७३	६	२७८११४५०	४०००	४०००	८०००	
७०	२००२०६०७००३६२	बेद माया श्रेष्ठ	महिला	२००२/०६/०७	७२	६	४४३२१९९५	४०००	४०००	८०००	
७१	२००३१११७००८४७	बैकुण्ठ दास श्रेष्ठ	पुस्त्र	२००३/११/१७	७१	६	४१२०३६१	४०००	४०००	८०००	
७२	१९९०१२३०४४५३५	भक्त बहादुर घर्ती	पुस्त्र	१९९०/१२/३०	८३	६		४०००	४०००	८०००	

बि. नं. ११६१ (अ)

७३	१९९७०२०४००४९१	भुवन प्रसाद बराल	पुस्त्र	१९९७/०२/०४	७७	६				४०००	४०००	४०००		
७४	१९९३०२०४००२६८	भैर बहादुर कार्की	पुस्त्र	१९९३/०२/०४	८१	६				४०००	४०००	४०००		
७५	२००२०३०७०१९३६	मान ध्वज श्रेष्ठ	पुस्त्र	२००२/०३/०७	७२	६	४१३१६९९			४०००	४०००	४०००		
७६	१९९८०७०६००२२४	मान बहादुर मगर	पुस्त्र	१९९८/०७/०६	७६	६				४०००	४०००	४०००		
७७	१९९७०६०७०००२८९	मान बहादुर राना मगर	पुस्त्र	१९९७/०६/०७	७७	६				४०००	४०००	४०००		
७८	२००३०५०७००३८६	सोम माया गोले	महिला	२००३/०५/०७	७१	६	०			४०००	४०००	४०००		
७९	१९८५०५१६०००५५	मिहु श्रेष्ठ	महिला	१९८५/०५/१६	८९	६				४०००	४०००	४०००		
८०	२०००१२१८००३८५	मुक्ति देव कोइराला	महिला	२०००/१२/१८	७३	६				४०००	४०००	४०००		
८१	१९९७०३१८००२४२	मेग बहादुर श्रेष्ठ	पुस्त्र	१९९७/०३/१८	७७	६				४०००	४०००	४०००		
८२	२००१०८१८००२८२	मेया लक्ष्मी कार्कि	पुस्त्र	२००१/०८/१८	७३	६	११३९			४०००	४०००	४०००		
८३	२००१०९१७००७६१	यम बहादुर कार्कि	पुस्त्र	२००१/०९/१७	७३	६	८१७२			४०००	४०००	४०००		
८४	२००३०१०२०४६१३	यामी विश्वनाथ	पुस्त्र	२००३/०१/०२	७१	६	१९६११११०८२३३			४०००	४०००	४०००		
८५	१९९६०५०४००३८९	रत्न देवी श्रेष्ठ	पुस्त्र	१९९६/०५/०४	७८	६				४०००	४०००	४०००		
८६	१९९७१२३०५०१४४	रन बहादुर लुङ्गेली	पुस्त्र	१९९७/१२/३०	७६	६				४०००	४०००	४०००		
८७	२००२०११४००४१६	रमा कुमारी बराल	महिला	२००२/०१/१४	७२	६	३०९११०४६			४०००	४०००	४०००		
८८	१९९३०७०९००१२६	राम बहादुर श्रेष्ठ	पुस्त्र	१९९३/०७/०९	८१	६				४०००	४०००	४०००		
८९	२००४०५०४०२४७८	रीत बहादुर थापा	पुस्त्र	२००४/०५/०४	७०	६	४४८५४१६			४०००	४०००	४०००		
९०	२००२०११५०१६२८	रेणुका बखेल	महिला	२००२/०१/१५	७२	६	२०३०१३११००६६			४०००	४०००	४०००		
९१	१९९०१२०९००१५५	लक्ष्मी माया कार्की	महिला	१९९०/१२/०९	८३	६	४५०४५९१			४०००	४०००	४०००		
९२	१९९८०५०४००५८३	लाल कुमारी श्रेष्ठ	महिला	१९९८/०५/०४	७६	६				४०००	४०००	४०००		
९३	२००००३०४०४६१८	लाल बहादुर मुजेल	पुस्त्र	२०००/०३/०४	७४	६	४५४१८४६			४०००	४०००	४०००		
९४	१९९६०७०८००२८७	लाल बहादुर मगर	पुस्त्र	१९९६/०७/०८	७८	६				४०००	४०००	४०००		
९५	१९९६०५०४००३९७	लाल बहादुर श्रेष्ठ	पुस्त्र	१९९६/०५/०४	७८	६				४०००	४०००	४०००		
९६	२००१०७०८००४०२	लिला कुमारी सापकोटा	महिला	२००१/०७/०८	७३	६	४०२२९४३			४०००	४०००	४०००		
९७	२००४०३०५०४५१८	लिलाबती माया घर्ती	पुस्त्र	२००४/०३/०५	७०	६	२९७११०७५			४०००	४०००	४०००		

श्री नारायण श्रेष्ठ

१८	१११४४०६०५००१९९	लोक नारायण श्रेष्ठ	पुस्त्र	१९९४/०६/०५	८०	६				४०००		
१९	२००२०७०८००३३३	लोक बहादुर श्रेष्ठ	पुस्त्र	२००२/०७/०८	७२	६	१४१५६४१			४०००		
१००	२००२०१२४००८९५	विश्वामित्र प्रसाद कोईराला	पुस्त्र	२००२/०१/२४	७२	६	३३६११०२०९			४०००		
१०१	२००१०६०४००३९३	विष्णु माया कोईराला	महिला	२००१/०६/०४	७३	६	३२६११०३९			४०००		
१०२	२००००५०४००७४४	विष्णु बहादुर श्रेष्ठ	पुस्त्र	२०००/०५/०४	७४	६	५३५			४०००		
१०३	१९७६०९०१०००४१	शम्सेर हायू	पुस्त्र	१९७६/०९/०१	९८	६				४०००		
१०४	२००४०२२१०११७४	शेख बहादुर पुर्वाङ्गने	पुस्त्र	२००४/०२/२१	७०	६	१२७७३०२०			४०००		
१०५	२००००१२२००४१४	शोभा कुमारी बराल	महिला	२०००/०१/२२	७४	६				४०००		
१०६	२००१०१२२०१५५२	शोभा बराल	महिला	२००१/०१/२२	७३	६	३२७३१११४			४०००		
१०७	१९९६०२०९००१२४	श्याम बहादुर श्रेष्ठ	पुस्त्र	१९९६/०२/०९	७८	६				४०००		
१०८	१९८८०३०४००१२६	श्याम बहादुर श्रेष्ठ	पुस्त्र	१९८८/०३/०४	८६	६				४०००		
१०९	१९९६०२०४००४५१	श्रीमती भगवती वराल	महिला	१९९६/०२/०४	७८	६				४०००		
११०	१९९२०५०४००३६२	सनमान श्रेष्ठ	पुस्त्र	१९९२/०५/०४	८२	६				४०००		
१११	२००००३९८००३५२	सावित्री घर्ती	महिला	२०००/०३/१८	७४	६				४०००		
११२	१९९८१०२८००२६९	सारदा कोईराला	महिला	१९९८/१०/२८	७६	६	६०३३५४२			४०००		
११३	१९९००५१४००२३३	सावित्रा देवी कोईराला	महिला	१९९०/०५/१४	८४	६	४०३९३९५			४०००		
११४	२००३०४०६०२०९८	सीता कुमारी कोईराला	महिला	२००३/०४/०६	७१	६	४१४४५४			४०००		
११५	२००१०७०२००३४६	सुक माया श्रेष्ठ	महिला	२००१/०७/०२	७३	६	६८६			४०००		
११६	१९९८०५०४००५६७	सुमद्रा देवी श्रेष्ठ	महिला	१९९८/०५/०४	७६	६				४०००		
११७	१९८७०११३००१४९	सूर्य कुमारी श्रेष्ठ	महिला	१९८७/०१/१३	८७	६				४०००		
११८	२००१०७२१००२५४	सेते माम्नी	पुस्त्र	२००१/०७/२१	७३	६	१२			४०००		
११९	१९९४०७७००१०२	सोम प्रसाद बराल	पुस्त्र	१९९४/०७/०७	८०	६				४०००		
१२३	१९८६०५२००००७१	सोम माया मन्नाडी	महिला	१९८६/०५/२०	८८	६				४०००		

वडा नं - ६

सि. नं.	सामाजिक सुरक्षाको किसिम	सदस्य कोड	व्यक्तिगत परिचय नं	नाम (नेपालीमा)	लिङ्ग	जन्म मिति	उमेर	वडा नं.	नागरिकता नं	संरक्षकको नाम	अवधि	भत्ता	उपचार खर्च	जम्मा पाउने	दस्ताखत	कैफियत
१		११/२०२/००००२२११२१४	२०५३०४११००३६३	अनीता रत्न	महिला	२०५३/०४/१९	२१	६	२०/०१/०६१/०३०१	जगताराम दमाई		८०००	०	८०००		
२		११/२४/००००६५४८९९	२०२६०५०५००२१७	दमयन्ती कोईराला	महिला	२०२६/०५/०५	४८	६				८०००	०	८०००		
३		११/२४/००००२११००२८	२०२००६२२०००४९	धान बहादुर लामा	पुस्त्र	२०२०/०६/२२	५४	६				८०००	०	८०००		
४		११/२४/००००६४७९८६५	२०५४०५८०००६२	पुण्ड बहादुर पुर्वाङ्गने	पुस्त्र	२०५४/०५/२८	२०	६				८०००	०	८०००		
५		११/२४/००००११२००३३	२००४०१२१००१५५	भाज नारायण श्रेष्ठ	पुस्त्र	२००४/०१/२१	७०	६				८०००	४०००	१२०००		
६		११/२४/००००३२०६३०९	२०१६०२५०००३४८	ललिता माया कार्की	महिला	२०१६/०२/१०	५८	६				८०००	०	८०००		
७		११/२४/००००५६३३२३८	२०३५०४१५००२०२	लुर कुमार श्रेष्ठ	पुस्त्र	२०३५/०४/१५	३९	६				८०००	०	८०००		
८		११/२४/००००७८३२०३७	२०६४१२१७०००२९	सरिता वाईबा	महिला	२०६४/१२/१७	९	६				८०००	०	८०००		
९		११/२४/००००७९८७६२५	२०१३०५०४००१८४	हर्क बहादुर साँकी	पुस्त्र	२०१३/०५/०४	६१	६				८०००	०	८०००		
१०				सुजन श्रेष्ठ	पुरुष	२०५७/०८/०९	१७	६	२०/०१/०६१/०३२३			८०००	०	८०००		

वडा नं - ६

सि. नं.	सामाजिक सुरक्षाको किसिम	सदस्य कोड	व्यक्तिगत परिचय नं	नाम (नेपालीमा)	लिङ्ग	जन्म मिति	उमेर	वडा नं.	नागरिकता नं	संरक्षकको नाम	अवधि	भत्ता	उपचार खर्च	जम्मा पाउने	दस्ताखत	कैफियत
१		११/२०२/००००४६६३०९०	२०७१०२०३०२८५६	अमुना विक.	महिला	२०७१/०२/०३	३	६		डोर विक्रम विक.		१६००	०	१६००		
२		११/२०२/००००४०४५११	२०७४०१२५०१७९४	अडकित वयलकोटी	पुस्त्र	२०७४/०१/२५	०	६		होम ब. दमाई		१६००	०	१६००		
३		११/२०२/०००००१३९८८	२०७३०९१३०११०८	अनिता बियुङ्खे	महिला	२०७३/०९/१३	१	६		पुरुषोत्तम साँकी		१६००	०	१६००		
४		११/२४/००००३४७३३२८	२०७००८१७००२२२	अमुना नेपाली	महिला	२०७०/०८/१७	४	६				१६००	०	१६००		
५		११/२०२/००००६५६९८३५	२०७१०२०३०३१७७	अमुना विक.	महिला	२०७१/०२/०३	३	६		डोर विक.		१६००	०	१६००		
६		११/२४/००००२१४४५०५	२०७००४१६००३५५	अम्बर बहादुर साँकी	पुस्त्र	२०७०/०४/१६	४	६				१६००	०	१६००		
७		११/२४/०००००९२३५३९	२०६९१२१३००२५८	अर्जुन दमाई	पुस्त्र	२०६९/१२/१३	४	६				४००	०	४००		२०७/१२/१९
८		११/२०२/००००३२५६४९६	२०७३०३२००२४९४	अर्जुना विक.	महिला	२०७३/०३/२०	१	६		डोर विक्रम विक.		१६००	०	१६००		

बालबालिका स्विकृति रक्षा मिति (दस्तावेज)

9			99/28/00002658609	2090429400288	अर्जुन साकि	पुस्त्र	2090/02/99 3	6				1500 0	1500
10			99/202/00008290384	2098040209926	अर्पना स्तेल	महिला	2098/04/02 0	6		लोक बहादुर साकी		1500 0	1500
11			99/28/00009429888	20990629400369	अशोक स्तेल	पुस्त्र	2099/06/24 3	6				1500 0	1500
12			99/28/00009030290	2099082200284	अस्मिता दमाई	महिला	2099/08/22 3	6				1500 0	1500
13			99/28/00002982926	2090032900362	आकाश नेपाली	पुस्त्र	2090/03/29 8	6		उर्मिला दमाई		1500 0	1500
14			99/202/0000822268	2098092490102	आनन्द दर्नाल	पुस्त्र	2098/09/24 0	6		मदन कुमार दमाई		1500 0	1500
15			99/28/00006093999	20900329900322	आवास नेपाली	पुस्त्र	2090/03/29 8	6				1500 0	1500
16			99/202/00009620932	2090900902898	उमराज साकी	पुस्त्र	2090/09/09 8	6		टेक बहादुर साकी		1500 0	1500
17			99/202/00008822329	2093090209298	श्री रत्न दमाई	पुस्त्र	2093/09/02 9	6		बिदुर दमाई		1500 0	1500
18			99/202/0000932993	2092900908242	एलिशा दमाई	महिला	2092/09/04 2	6		सुवास दमाई		1500 0	1500
19			99/28/00009002604	2090900900383	ओम राज साकि	पुस्त्र	2090/09/09 8	6				1500 0	1500
20			99/202/00002499992	2093022802068	कस्सा स्तेल	महिला	2093/02/28 9	6		रेग ब. साकी		1500 0	1500
21			99/28/0000099888	20990622300399	कुल बहादुर परियार	पुस्त्र	2099/06/23 3	6				1500 0	1500
22			99/202/00009083996	2092020909682	कुसुम नेपाली	महिला	2092/02/09 2	6		कुमार नेपाली		1500 0	1500
23			99/202/00009609999	2090022003924	गंगादेवी विक.	महिला	2090/02/20 8	6		सितु ब. विक.		1200 0	1200
24			99/28/00000284622	2090062800399	गोपाल बहादुर बिसुन्के	पुस्त्र	2090/06/28 8	6				1500 0	1500
25			99/28/00000949064	20900629900289	गोमा कुमारी बिसुन्के	महिला	2090/06/29 8	6				1500 0	1500
26			99/28/00002389692	20920329400393	चन्द्र कुमारी साकी	महिला	2092/03/24 2	6				1500 0	1500
27			99/202/0000296699	2093040909988	चुडा बहादुर साकी	पुस्त्र	2093/04/09 9	6		जोर बहादुर साकी		1500 0	1500
28			99/28/00009920292	2099090800893	चेतना बयलकोटी	महिला	2099/09/08 3	6				1500 0	1500
29			99/28/00000299294	2099099300323	जानुका दमाई	महिला	2099/09/13 3	6				1500 0	1500
30			99/28/0000638982	2090929900292	देव राज साकी	पुस्त्र	2090/02/99 3	6				1500 0	1500
31			99/202/00002292988	209399230269	निशा स्तेल	महिला	2093/09/23 9	6		बिष्णु स्तेल		1500 0	1500
32			99/28/00009643988	2092062000296	नोबेन्द्र परियार	पुस्त्र	2092/06/02 2	6				1500 0	1500
33			99/202/0000222694	2093090209693	पवित्रा आछामी	महिला	2093/09/02 9	6		छत्र बहादुर आछामी		1500 0	1500
34			99/28/00002209222	20990399900386	पवित्रा दमाई	महिला	2099/03/99 3	6				1500 0	1500

बाजबलिकी सुशिक्षा मन्त्रा (दलित)

३५	१९/२४/००००१८६५४२८	२०७०२०७०००२४२	प्रमोद कुमार मग्राति	पुस्ख	२०७०/०२/०७	४	६	विमला मग्राती	१२००	०	१२००	१२००	२०७०/०२/०७
३६	१९/२०२/००००३४७०५१	२०७४०२०१४६४	प्रयास अछामी	पुस्ख	२०७४/०४/२०	०	६	पदम अछामी	१६००	०	१६००	१६००	
३७	१९/२४/००००७०२१२६०	२०६९१२२१००३४३	बिजय नेपाली	पुस्ख	२०६९/१२/२१	४	६		४००	०	४००	४००	२०७०/०२/०७
३८	१९/२४/००००४२७९४०५	२०७१०८२९००३४४	बिबिशा नेपाली	महिला	२०७१/०८/२९	३	६		१६००	०	१६००	१६००	
३९	१९/२०२/००००९८७२०४	२०७३०२२०१४६३	बिमला विक.	महिला	२०७३/०२/२०	१	६	निरोज विक.	१६००	०	१६००	१६००	
४०	१९/२०२/००००६२६६१७	२०७३१०८०२१३५	बिबस मग्राती	पुस्ख	२०७३/१०/१८	१	६	बिर ब. मग्राती	१६००	०	१६००	१६००	
४१	१९/२०२/००००६९५९९१३	२०७२०६१५०३३६३	भिजन नेपाली	पुस्ख	२०७२/०६/१५	२	६	दान ब. नेपाली	१६००	०	१६००	१६००	
४२	१९/२४/००००२९७९०११	२०७००७२१००४८१	भुबन मग्राति	पुस्ख	२०७०/०७/२१	४	६		१६००	०	१६००	१६००	
४३	१९/२४/००००४७१५३१७	२०७००७२१००५०७	सन्दिप कुमार मग्राती	पुस्ख	२०७०/०३/०५	४	६		१२००	०	१२००	१२००	
४४	१९/२४/००००३९९९१०	२०७१११२०००३९९	मंगल बहादुर साकी	पुस्ख	२०७१/११/२०	३	६		१६००	०	१६००	१६००	
४५	१९/२४/००००९१०३७९७	२०७१११२४००१६२	मनिश परियार	पुस्ख	२०७१/११/२४	३	६		१६००	०	१६००	१६००	
४६	१९/२४/००००९१३०२०१	२०७१११०१००२३६	मिसन तोलाङगी	पुस्ख	२०७१/११/०१	३	६		१६००	०	१६००	१६००	
४७	१९/२४/००००४५०४४४८	२०७०११२७००१८३	मोहन रस्तेल	पुस्ख	२०७०/११/२७	४	६		१६००	०	१६००	१६००	
४८	१९/२०२/००००९६५३७३६	२०७०११२७०१५७९	मोहन रस्तेल	पुस्ख	२०७०/११/२७	४	६	बद्री कुमार रस्तेल	१६००	०	१६००	१६००	
४९	१९/२४/००००७६५३४६२	२०७०१२१६००१७६	योगस मग्राति	पुस्ख	२०७०/१२/१६	३	६		१६००	०	१६००	१६००	
५०	१९/२०२/००००५७२९८२३	२०७२०७०६०१९५७	रमा बिस्नुके	महिला	२०७२/०७/०६	२	६	दिपक साकी	१६००	०	१६००	१६००	
५१	१९/२४/००००७०९६०६२	२०७००१२००३४३	रविन कुमार अछामी	पुस्ख	२०७०/०१/१२	४	६		८००	०	८००	२०७०/१२	
५२	१९/२४/००००३६०९१४	२०७१०३१७००३३८	रसिला दमाई	महिला	२०७१/०३/१७	३	६		१६००	०	१६००	१६००	
५३	१९/२४/००००३३८२५५	२०७००४१०००३०९	राज कुमार नेपाली	पुस्ख	२०७०/०४/१०	४	६	सर्मिला दमाई	१६००	०	१६००	१६००	
५४	१९/२४/००००७५६०३८३	२०७१०३२१००३१४	राम हरी साकी	पुस्ख	२०७१/०३/२१	३	६		१६००	०	१६००	१६००	
५५	१९/२०२/००००३५८५५७५	२०७२०७२५०२६८२	रिता कुमारी साकी	महिला	२०७२/०७/२५	२	६	निरा बहादुर साकी	१६००	०	१६००	१६००	
५६	१९/२४/००००८३९१८३६	२०७००३०५००२९३	रुदिप कुमार मग्राती	पुस्ख	२०७०/०३/०५	४	६	दिपा मग्राती साकी	१६००	०	१६००	२०७०/०३/०५	
५७	१९/२४/००००८३९१८६८	२०७२०११०००१५२	ललिता रस्तेल साकी	महिला	२०७२/०१/१०	२	६		१६००	०	१६००	१६००	
५८	१९/२०२/००००५६१६३४७	२०७००५१००६११३	लिला देबी दमाई	महिला	२०७०/०५/१०	४	६	कर्ण बहादुर दमाई	१६००	०	१६००	१६००	
५९	१९/२४/००००६७५६०२३	२०६९१२२१००३३५	शोभा साकी	महिला	२०७३/०६/२८	२	६	हिममाया साकी	१६००	०	१६००	२०७०/०२/०७	

बालबालिका सुरक्षा भन्ना (दलित)

६०	११/२०२/००००४२७३४२	२०७१०४०९०२३८८	विवेक मायाति साकी	पुस्त्र	२०७१/०४/०९	३	६		छविलाल माराति साकी	१६००	०	१६००
६१	११/२०२/००००४५८६०	२०७२०७१०१७७८	विशाल स्तेल	पुस्त्र	२०७२/०७/१९	२	६		कुमार स्तेल	१६००	०	१६००
६२	११/२०२/००००७१६१५९	२०७३०२२२०१४७४	शुशिल विक.	पुस्त्र	२०७३/०२/२२	१	६		कुल बहादुर विक.	१६००	०	१६००
६३	११/२०२/००००८१७९१४४	२०७४०१०४०१७२४	संगित बिसुज्ये	पुस्त्र	२०७४/०१/०४	०	६		सन्तोष साकी	१६००	०	१६००
६४	११/२४/००००७६७६०१५	२०७१०९२६००२४५	सञ्जीव साकी	पुस्त्र	२०७१/०९/२६	३	६			१६००	०	१६००
६५	११/२०२/००००२९८७४७०	२०७३१२३१००६०९	सबिता साकी	महिला	२०७३/१२/३१	०	६		कपील साकी	१६००	०	१६००
६६	११/२०२/००००३५९१५९	२०७२०१०५०४९१५	सबिन नेपाली	पुस्त्र	२०७२/०१/०५	२	६		नारन ब. दमाई	१६००	०	१६००
६७	११/२४/००००२०२५३५	२०७१०२२६००२८१	सबिना साकी	महिला	२०७१/०२/२६	३	६			१६००	०	१६००
६८	११/२०२/००००४३३२२०	२०७३०२१००२५१९	समिक्षा नेपाली	महिला	२०७३/०२/१०	१	६		सन्तोष नेपाली	१६००	०	१६००
६९	११/२०२/००००६२२०३२२	२०७२१००६०२४८८	समिर नेपाली	पुस्त्र	२०७२/१०/०६	२	६		तिर्थ ब. नेपाली	१६००	०	१६००
७०	११/२०२/००००६८५४८९	२०७४०४०५०१२३४	समिर परीयार	पुस्त्र	२०७४/०४/०५	०	६		राजु दमाई	१६००	०	१६००
७१	११/२४/००००४६६५३४	२०७२०५०८००२१५	सम्राट परियार	पुस्त्र	२०७२/०५/०८	२	६			१६००	०	१६००
७२	११/२०२/००००१५७६१०	२०७११२९०१७४८	सरोज विक.	पुस्त्र	२०७१/११/२९	३	६		मोतिलाल विक.	१६००	०	१६००
७३	११/२०२/००००३०३२८५	२०७३१२९८०१०३४	सीता स्तेल	महिला	२०७३/१२/१८	०	६		जस्वीरे स्तेल	१६००	०	१६००
७४	११/२०२/००००१२६२५४५	२०७००८१८०३०६७	सुजन दमाई	पुस्त्र	२०७०/०८/१८	४	६		विजुले दमाई	१६००	०	१६००
७५	११/२०२/००००३१५६१०५	२०७३०६०९०१६१३	सुजन स्तेल	पुस्त्र	२०७३/०६/०९	१	६		उज्जवल स्तेल	१६००	०	१६००
७६	११/२४/००००१३६४८९०	२०७२०४१०००३४७	सुजन साकी	पुस्त्र	२०७२/०४/१०	२	६			१६००	०	१६००
७७	११/२४/००००२०५६४२७	२०७१०९२३००२५९	सुजाता स्तेल	महिला	२०७१/०९/२३	३	६			१६००	०	१६००
७८	११/२४/००००१७२०६९९	२०७००८२८००४५३	सुदीप साकी	पुस्त्र	२०७०/०८/२८	४	६			१६००	०	१६००
७९	११/२०२/००००२५०४६२	२०७३१००९०१६९८	सुरविना आछामी	महिला	२०७३/१०/०९	१	६		निर्मल साकी	१६००	०	१६००
८०	११/२०२/००००६०४८४९	२०७११०२४०१७६६	सुवन दमाई	पुस्त्र	२०७१/१०/२४	३	६		विजुले दमाई	१६००	०	१६००
८१	११/२४/००००४००५२१७	२०७००९२४००२६७	सुशिल साकी	पुस्त्र	२०७०/०९/२४	४	६			१६००	०	१६००
८२	११/२४/००००९१६४९८३	२०७००५०६००३१२	सुस्मा साकी	महिला	२०७०/०५/०६	४	६			१६००	०	१६००
८३	११/२०२/००००३५६१२६९	२०७३०७२०१०१६१	सुस्मिता साकी	महिला	२०७३/०७/१२	१	६		शान्तिमान साकी	१६००	०	१६००
८४	११/२०२/००००३८९८७९८	२०७४०२२९०१३०३	सुसान बसेल	पुस्त्र	२०७४/०२/२९	०	६		सागर साकी	१६००	०	१६००

८५	बाबलिका युष्का भन्ना (दति)	११/२४/००००४४४४४४	२०७००२२३००२०७	सोम बहादुर दमाई	पुस्ख	२०७०/०२/२३	४	विन्दा दमाई	१२००	०	१२००	२०७०/०३
८६		११/२०२/००००२०५२२६९	२०७२१०१५०२२२७	हरि बहादुर साकी	पुस्ख	२०७२/१०/१५	२	गुन बहादुर साकी	१६००	०	१६००	
८७		११/२४/००००३८१८५१८	२०७००९०६००४०५	हर्क कुमार साकी	पुस्ख	२०७०/०९/०६	४		१६००	०	१६००	
८८		११/२४/०००००४८१८३६	२०७२०८१४००३१६	हिमा मराती	महिला	२०७२/०८/१४	२		१६००	०	१६००	
८९		११/२४/००००२४२०३५१	२०७२०७१६००३४७	हिमाल मराती	पुस्ख	२०७२/०७/१६	२		१६००	०	१६००	
९०				रविना रत्नेल	महिला	२०७२/०८/२२	३		१६००	०	१६००	
९१				लिला नेपाली	महिला	२०७३/०५/२४	२		१६००	०	१६००	

वडा नं - ६

सि. नं.	सामाजिक सुष्काको किसिम	सदस्य कोड	व्यक्तिगत परिचय नं	नाम (नेपालीमा)	लिङ्ग	जन्म मिति	उमेर	वडा नं.	नागरिकता नं	संस्ककको नाम	अवधि	भत्ता	उपचार खर्च	जम्मा पाउने	कैफियत
१	जिव्हा आदिवासी जनजाती	११/२४/००००६५२७६४०	२०६८१२०१००५२९	अनिता हायू	महिला	२०६८/१२/०१	६	६				६०००	०	६०००	
२		११/२४/००००१६६६३१५	२०४११०१०००१११	अनिता हायू	महिला	२०४१/१०/१०	३३	६	४५६३१			६०००	०	६०००	
३		११/२४/००००८५०५१५४	२०४९०८२०००१७३	आनिल बहादुर राई हायू	पुस्ख	२०४९/०८/२०	२५	६				६०००	०	६०००	
४		११/२४/००००८४४५३४	२०७१०१३००१७४	अनिषा हायू	महिला	२०७१/०१/१३	३	६				६०००	०	६०००	
५		११/२०२/००००२७२०५६१	२०५३०१२८००२१५	छत्र बहादुर हायू	पुरुष	२०१५/०३/०२	६०	६	२११०/८५१४			६०००	०	६०००	
६		११/२४/००००२६८५००३	२०६७०७२७००३३६	मुक बहादुर हायू	पुस्ख	/	(६	४०३६०			६०००	०	६०००	
७		११/२४/००००४५०००२४	२००४०५०४००३५७	अर्जुन बहादुर हायू	पुस्ख	२००४/०५/०४	७०	६	२८३३/१२४८			६०००	४०००	१२०००	
८		११/२४/००००२७९७४५९	२०६९०२९४००३९८	अर्मात हायू	पुस्ख	२०६९/०२/१४	५	६				६०००	०	६०००	
९		११/२०२/०००००४९९४७७	२०७३०१०३०२०६३	असल हायू	पुस्ख	२०७३/०१/०३	१	६				६०००	०	६०००	
१०		११/२४/००००३५५९४२८	२०६९११२०००३६२	असिना हायू	महिला	२०६९/११/२०	५	६				६०००	०	६०००	
११		११/२४/००००७७०८३८६	२०७००२१५००११५	अस्मिता हायू	महिला	२०७०/०२/१५	४	६				६०००	०	६०००	
१२		११/२४/००००७७९४९२०	२०६९११२०००३८८	अस्मिता हायू	महिला	२०६९/११/२०	५	६				६०००	०	६०००	
१३		११/२४/००००१३५०८९९	२०६३१०२९०००८७	अस्मिता हायू	महिला	२०६३/१०/२९	११	६				६०००	०	६०००	

श्रीवृन्दा आदिवासी जनजाती

१४	१९/२४/००००२२४४८९	२०६७०३०६००१७२	आकृत कुमार हायू	पुरुष	२०६७/०३/०६	७	६				६०००	०	६०००
१५	१९/२४/००००७६९६६९	२०७११२१५००२२६	आयुष हायू	पुरुष	२०७१/१२/१५	२	६				६०००	०	६०००
१६	१९/२४/००००८००४१८१	२०६०१२२७०००५९	इन्द्र बहादुर हायू	पुरुष	२०६०/१२/२७	१३	६				६०००	०	६०००
१७	१९/२४/००००७३४४५५	२०१७०८१७०००२१	रत्नम बहादुर राई हायू	पुरुष	२०१७/०८/१७	१७	६				६०००	०	६०००
१८	१९/२४/००००९२८०१३७	२०३००५७७००१६५	उद्धव बहादुर हायू	पुरुष	२०३०/०५/०७	४४	६	५८४४४०३७८			६०००	०	६०००
१९	१९/२४/००००४७२१९६	२०६००५१४०००९३	उमेश हायू	पुरुष	२०६०/०५/१४	१४	६				६०००	०	६०००
२०	१९/२४/०००००५२६०२१	२०३००७०८००१०२	जर्मिला हायू	महिला	२०३०/०७/०८	४४	६	२०३०१३३२२९			६०००	०	६०००
२१	१९/२४/००००१७२३८५८	२०६११२२३०००६४	उषा हायू	महिला	२०६१/१२/२३	१२	६				६०००	०	६०००
२२	१९/२०२/००००७८९११२७	२०७३०९०२०१७१	ओम कुमारी हायू	महिला	२०७३/०९/०२	१	६				६०००	०	६०००
२३	१९/२४/००००३३६८७४६	२०२५०९२०००१२९	ओम बहादुर हायू	पुरुष	२०२५/०९/२०	४९	६				६०००	०	६०००
२४	१९/२४/००००४६९३४२	२०५५०२०१०००८९	कमला हायू	महिला	२०५५/०२/०१	१९	६				६०००	०	६०००
२५	१९/२४/००००५४४८७०	२०६४०८१६०००७८	कमला हायू	महिला	२०६४/०८/१६	१०	६				६०००	०	६०००
२६	१९/२४/००००६०४२४१	२०६३०४२७०००३५	कल्पना हायू	महिला	२०६३/०४/२७	११	६	४७७१४			६०००	०	६०००
२७	१९/२४/००००७८९९०२	२०६६१११३००१८१	कथम हायू	पुरुष	२०६६/११/१३	८	६				६०००	०	६०००
२८	१९/२४/००००१०५५४८	२०११०७१८०००४३	कुमार बहादुर हायू	पुरुष	२०११/०७/१८	२३	६				६०००	०	६०००
२९	१९/२४/००००९२८०८९५	२०४२०६१०००१२१	कुमार हायू	पुरुष	२०४२/०६/१०	३२	६				६०००	०	६०००
३०	१९/२४/००००४६२४७३९	२०६५०३२५०००८५	कुसुम कुमारी हायू	महिला	२०६५/०३/२५	९	६				६०००	०	६०००
३१	१९/२४/००००५३५९२५	२०५३०४१६००१२३	कैलाश राई हायू	पुरुष	२०५३/०४/१६	२१	६				६०००	०	६०००
३२	१९/२४/००००८३८९३३९	२०१५०३१२०००७२	विश्व हायू	पुरुष	२०१५/१०/०७	१	६		मोहित बहादुर हायू		६०००	०	६०००
३३	१९/२०२/००००२७१४१७	२०७३१२१५०१२५३	खुसम हायू राई	पुरुष	२०७३/१२/१५	०	६				६०००	०	६०००
३४	१९/२४/००००१६५५३४	२०१७१००७००००४४	गंगा हायू	महिला	२०१७/१०/०७	१७	६				६०००	०	६०००
३५	१९/२४/००००२६८७९३	२०६४०२२५०००७२	गगन बहादुर हायू	पुरुष	२०६४/०२/२५	१०	६				६०००	०	६०००
३६	१९/२४/००००४६९२८	२०२१०८१६०००८६	गणेश बहादुर हायू	पुरुष	२०२१/०८/१६	५३	६	१००८२९४८६६			६०००	०	६०००
३७	१९/२४/००००८४५५०८	२०६००६०९०००६७	गणेश हायू	पुरुष	२०६०/०६/०९	१४	६	४७७१४			६०००	०	६०००
३८	१९/२४/००००८०५२९२९	२०१९०४१६००१३५	दुर्गा बहादुर हायू	पुरुष	२०१९/०१/१०	८	६		मोहित बहादुर हायू		६०००	०	६०००

ऑडिटिंग विवरण

३९	१९/२४/००००४५३३६५	२००१०६०५००६५५	गुण्ड बहादुर हाथू	पुरुष	२००१/०६/०५	७३	६	२७७४२१२२९		६०००	४०००	१२०००
४०	१९/२४/००००४७६७६४	२०११११०५००२४१	गोपाल बहादुर हाथू	पुरुष	२०११/११/०५	६३	६			६०००	०	६०००
४१	१९/२४/००००४७७११४	२०३८११२७०००४३	गोपाल हाथू	पुरुष	२०३८/११/२७	३६	६	५७४२३६४०		६०००	०	६०००
४२	१९/२४/००००४७८००७४	२०४३१०१८०००८२	गोपाल हाथू	पुरुष	२०४३/१०/१८	३१	६	४७७१४		६०००	०	६०००
४३	१९/२४/००००४७८००७४	२०१६०७२००००४९	गोम बहादुर हाथू	पुरुष	२०१६/०७/२०	५८	६	२७९३२१४३७		६०००	०	६०००
४४	१९/२४/००००४७८३०६०	२०६८१२७७०३८५	गौतम हाथू	पुरुष	२०६८/१२/०७	५	६			६०००	०	६०००
४५	१९/२४/००००४७८२२७६४	२०२९०५०४००११५	चक्रमान हाथू	पुरुष	२०२९/०५/०४	४५	६	९०६		६०००	०	६०००
४६	१९/२४/००००४८२८५४६	२०४३११०२०००७६	चन्द्र बहादुर हाथू	पुरुष	२०४३/११/०२	३१	६			६०००	०	६०००
४७	१९/२४/००००४८२८९५	२०६१११२२०००५२	चन्द्र बहादुर हाथू	पुरुष	२०६१/११/२२	१३	६			६०००	०	६०००
४८	१९/२४/००००४८६६५७	२०२७१२३००४४२७	चमोली हाथू	महिला	२०२७/१२/३०	४६	६	६९८९		६०००	०	६०००
४९	१९/२४/००००४८७५७१७	२०५५११०५०००९९	चाहा हाथू	महिला	२०५५/११/०५	१९	६			६०००	०	६०००
५०	१९/२४/००००८०११५२	२०६७०३२६००५६२	चिना हाथू	महिला	२०६७/०३/२६	७	६			६०००	०	६०००
५१	१९/२४/००००३३४४७८७	२०२६०१०५००३७२	चिनुमाया हाथू	महिला	२०२६/०१/०५	४८	६	२०३०२२४३		६०००	०	६०००
५२	१९/२४/००००२७७६६५	२०४३०८१२००१३९	छत्र कुमारी हाथू	महिला	२०४३/०८/१२	३१	६	२०३०१३२१७६		६०००	०	६०००
५३	१९/२४/०००००३२२१३	२०४४०५६००२९५	छत्र बहादुर हाथू	पुरुष	२०४४/०५/०६	७०	६	२९३५२१५५१		४०००	४०००	६०००
५४	१९/२४/००००७८३२४७८	२०४९०५०५००७४४	जंग बहादुर हाथू	पुरुष	२०४९/०५/०५	२५	६			६०००	०	६०००
५५	१९/२४/००००४४३३७०३	२०६६०३२३२००३९	जगत बहादुर हाथू	पुरुष	२०६६/०३/२३	८	६			६०००	०	६०००
५६	१९/२४/००००२२३३६५९	२०५२०६०७००११८	जिवन हाथू	पुरुष	२०५२/०६/०७	२२	६			६०००	०	६०००
५७	१९/२४/००००१५६६८७३	२०६५१११८००७५	जुना हाथू	महिला	२०६५/११/१८	९	६			६०००	०	६०००
५८	१९/२४/००००३५५३५१	२०६९०५०४००३४३	जुनिसा कुमारी हाथू	महिला	२०६९/०५/०४	५	६			६०००	०	६०००
५९	१९/२४/००००३१२३९९	२०३१०९०७००००५८	टलक बहादुर राई हाथू	पुरुष	२०३१/०९/०७	४३	६	२०१०		६०००	०	६०००
६०	१९/२४/००००६७२००८७	२०३८०२१२०००७४	टिका कुमारी हाथू	महिला	२०३८/०२/१२	३६	६	२०३०१३२७		६०००	०	६०००
६१	१९/२४/००००२२१८७१६	२०६४०५२१०००३३	टिका बहादुर हाथू	पुरुष	२०६४/०५/२१	१०	६			६०००	०	६०००
६२	१९/२४/००००३५०५२८५	२०४६१२२०००१३७	टेक बहादुर राई हाथू	पुरुष	२०४६/१२/२०	२७	६	५५६८४		६०००	०	६०००
६३	१९/२४/००००३७४४२७७	२०४५०४२५०००९३	टेक बहादुर हाथू	पुरुष	२०४५/०४/२५	२९	६			६०००	०	६०००

श्रीमान्मन्मथ आरिवासीरानवाली

६३	१९/२४/००००५७०२३७	२०५८११९८००७३	जोर बहादुर हाथू	पुरूष	२०५८/११/१८	१६	६				८०००	०	८०००
६५	१९/२४/००००३८००५४२	२०३८१००९०००५७	तिलक बहादुर हाथू	पुरूष	२०३८/१०/०९	३६	६	३१८१४			८०००	०	८०००
६६	१९/२४/००००५४५५२१	२०५७०६०७०००५९	तेज बहादुर हाथू	पुरूष	२०५७/०६/०७	१७	६				८०००	०	८०००
६७	१९/२४/००००६०९०३६६	२०६४०११२०००६४	दिनेश हाथू	पुरूष	२०६४/०१/१२	१०	६				८०००	०	८०००
६८	१९/२४/००००५३८७२२२	२०३८०१०५००१८७	दिप बहादुर हाथू	पुरूष	२०३८/०१/०५	३६	६				८०००	०	८०००
६९	१९/२४/००००३९०८४१८	२०१४०६२२०००६७	दिल कुमारी हाथू	महिला	२०१४/०६/२२	६०	६	२०३०१३२३			८०००	०	८०००
७०	१९/२४/०००००००१०५३	२०११०७०८०००८६	दिलमाया राई हाथू	महिला	२०११/०७/०८	६३	६	२८७०२१३४३			८०००	०	८०००
७१	१९/२४/००००८१०५०९०	२०६६०११००००५५	दुर्गा हाथू	महिला	२०६६/०४/२५	८	६				८०००	०	८०००
७२	१९/२४/००००५७६६६३४	२०६९०५११००२६४	धन बहादुर हाथू	पुरूष	२०६९/०५/११	५	६				८०००	०	८०००
७३	१९/२४/००००२०२९७८५	२०११०७०७०००१०४	धन माया हाथू	महिला	२०११/०७/०७	६३	६				८०००	०	८०००
७४	१९/२४/००००४९४९३९	२०३१०४०२०००७६	नमुना हाथू	महिला	२०३१/०४/०२	४३	६				८०००	०	८०००
७५	१९/२४/००००३३७३७६	१९९६०७०८००४१४	नर बहादुर राई हाथू	पुरूष	१९९६/०७/०८	७८	६	२८७१९१२५५			८०००	४०००	१२०००
७६	१९/२४/००००४७६३४५	२०३५०३०१००१०५	नरेन्द्र बहादुर हाथू	पुरूष	२०३५/०३/०१	३९	६	२०२०४७७१८			८०००	०	८०००
७७	१९/२४/००००३३४४७०३	२०४४०४१००००७२	नविन बहादुर हाथू	पुरूष	२०४४/०४/१०	३०	६	२०३०१३२२१७७			८०००	०	८०००
७८	१९/२४/००००४२७८५३	२०५६०८१२०००७३	नविन हाथू	पुरूष	२०५६/०८/१२	१८	६				८०००	०	८०००
७९	१९/२४/००००३९९२६२२	२०४७०७२७०००६४	नारायण हाथू	पुरूष	२०४७/०७/२७	२७	६	२३०१३२४१			८०००	०	८०००
८०	१९/२४/००००७३२६२६९	२०४१०८१००००९५	निम बहादुर हाथू	पुरूष	२०४१/०८/१०	३३	६				८०००	०	८०००
८१	१९/२४/००००५५८१९३६	२०५५१००२००१०६	निर्मला हाथू	महिला	२०५५/१०/०२	१९	६				८०००	०	८०००
८२	१९/२४/००००५०९३६५४	२०३४०९०३०००६९	नेत्र बहादुर हाथू	पुरूष	२०३४/०९/०३	४०	६	१११८२६०७५			८०००	०	८०००
८३	१९/२४/०००००७०४०१२	२०४९०२२४०००७६	नेत्र बहादुर हाथू	पुरूष	२०४९/०२/२४	२५	६				८०००	०	८०००
८४	१९/२४/००००६३६३०१२	२०५६१०२००००५६	नेत्र बहादुर हाथू	पुरूष	२०५६/१०/२०	१८	६				८०००	०	८०००
८५	१९/२४/००००६९८७७२२	२०२७०५०४००१५२	नैन बहादुर हाथू	पुरूष	२०२७/०५/०४	४७	६				८०००	०	८०००
८६	१९/२४/००००९५१७७९३	२०४००२१५००२०६	पदम बहादुर हाथू	पुरूष	२०४०/०२/१५	३४	६	२०३०१३२५५			८०००	०	८०००
८७	१९/२४/००००७६६६३३२	२०६९०१२०००३१४	पर्सिला कुमारी हाथू	महिला	२०६९/०१/२०	५	६				८०००	०	८०००
८८	१९/२४/००००७२४४४३	२०४९०६२०००१३३	पवन बहादुर हाथू	पुरूष	२०४९/०६/२०	२५	६				८०००	०	८०००

अनुसूचित जाति आरक्षण

८९	११/२४/००००५४२६९०३	२०४८१०१००००९६	पवित्रा कुमारी हाथू	महिला	२०४८/१०/१०	२६	६			६०००	०	६०००
९०	११/२४/००००१४९२४०२	२०४४०५१०००१८६	पहल मान हाथू	पुरुष	२०४४/०५/१०	३०	६	४०३५७		६०००	०	६०००
९१	११/२४/००००२६८७८५०	२०२००६०९०००६१	पुर्ण बहादुर राई हाथू	पुरुष	२०२०/०६/०९	५४	६	२८२३२१५६१		६०००	०	६०००
९२	११/२४/००००८३५८४१७	२०२५०६२५००१७३	पुर्ण माया राई हाथू	महिला	२०२५/०६/२५	४९	६			६०००	०	६०००
९३	११/२४/००००४७५०२१९	२०६७०१३१०००७५	प्रतिष्ठा हाथू	महिला	२०६७/०१/३१	७	६			६०००	०	६०००
९४	११/२४/००००५६६४५६	२०६३०९२१०००६३	प्रदिप कुमार हाथू	पुरुष	२०६३/०९/२१	११	६			६०००	०	६०००
९५	११/२४/००००५२२६९५	२०६६१२१२००२१५	प्रशिका हाथू	महिला	२०६६/१२/१२	७	६			६०००	०	६०००
९६	११/२४/००००८५०६३५२	२०७११११२००२५८	प्रिया कुमारी हाथू	महिला	२०७१/११/१२	३	६			६०००	०	६०००
९७	११/२४/००००८३८९१५०	२०६६०६१२००३५७	प्रेम बहादुर हाथू	पुरुष	२०६६/०६/१२	८	६			६०००	०	६०००
९८	११/२४/००००३१६९९७९	२०५८०७२८०००८५	प्रेम बहादुर हाथू	पुरुष	२०५८/०७/२८	१६	६			६०००	०	६०००
९९	११/२४/००००५०८२६४३	२०४६११०७००११२	फुलमाया राई हाथू	महिला	२०४६/११/०७	२८	६			६०००	०	६०००
१००	११/२४/००००८७२४०३१	२०६६०९१५००२९७	बसन्त हाथू	पुरुष	२०६६/०९/१५	८	६			६०००	०	६०००
१०१	११/२४/००००६५०११७७	२०६८१००४००२९५	बिनिता हाथू	महिला	२०६८/१०/०४	६	६			६०००	०	६०००
१०२	११/२४/००००१५९९२८३	२०७१०८२०००३३१	बेग बहादुर हाथू	पुरुष	२०७१/०८/२०	३	६			६०००	०	६०००
१०३	११/२४/००००२९६६२१९	२०४५१११६००१४७	बेग बहादुर हाथू	पुरुष	२०४५/११/१६	२९	६			६०००	०	६०००
१०४	११/२४/००००६७५२८२२	२०२२०४०१०१९४३	भक्त कुमारी हाथू	महिला	२०२२/०४/०१	५२	६	२०३०१३२४८		६०००	०	६०००
१०५	११/२४/००००७३२२८४	२०४१११०४००१२६	भक्त बहादुर हाथू	पुरुष	२०४१/११/०४	३३	६	४०३६०		६०००	०	६०००
१०६	११/२४/००००३१०४६६	२०४६०२२७००१०९	भिम बहादुर हाथू	पुरुष	२०४६/०२/२७	२८	६	२०३०१३२९८३९		६०००	०	६०००
१०७	११/२४/००००७८०५०००	२०५४११०९००१३६	भूपाल हाथू	पुरुष	२०५४/११/०९	२०	६			६०००	०	६०००
१०८	११/२४/००००६९१३३२४	२०४७११२८०००७२	भुवन बहादुर हाथू	पुरुष	२०४७/११/२८	२७	६	२०१०३२९२३१८८		६०००	०	६०००
१०९	११/२४/००००३९०१४९०	२०६२०२१२०००२५	भुवन हाथू	पुरुष	२०६२/०२/१२	१२	६			६०००	०	६०००
११०	११/२४/००००७३१५९५८	२०४४०७१५००१७३	भुवल बहादुर राई हाथू	पुरुष	२०४४/०७/१५	३०	६	५२२५५६८९		६०००	०	६०००
१११	११/२४/००००१७७६४०६	२०५३०११७००१४३	मोजराज हाथू	पुरुष	२०५३/०१/१७	२१	६			६०००	०	६०००
११२	११/२४/००००७७८१४०४	२००६०७०८००१७७	मदनमाया राई हाथू	महिला	२००६/०७/०८	६८	६	२८१५२५५६३		६०००	०	६०००
११३	११/२४/००००१५८४०२१	२०६७०६०४००३३७	मनिष हाथू	पुरुष	२०६७/०६/०४	७	६			६०००	०	६०००

११४	११/२४/००००१०१००१५१	२०४११०१०००१५१	मनोज हायू	पुरुष	२०४१/१०/१०	२५	६				८०००	०	८०००
११५	११/२४/००००८४०४६३९	२०६००८२७०००७३	मन्जित हायू	महिला	२०६०/०८/२७	१४	६				८०००	०	८०००
११६	११/२४/००००७४०४३९९	२०५९०३१००००८३	मान बहादुर राई हायू	पुरुष	२०५९/०३/१०	१५	६				८०००	०	८०००
११७	११/२४/००००६६५६१२४	२०६४०६७००००६३	मान बहादुर हायू	पुरुष	२०६४/०६/०७	१०	६				८०००	०	८०००
११८	११/२४/००००५५५५२१	२०४२१११०००१२१	मोहन बहादुर हायू	पुरुष	२०४२/११/१०	३२	६				८०००	०	८०००
११९	११/२४/००००५३३६६५६	२०६४०९१३०००६५	मिना हायू	महिला	२०६४/०९/१३	१०	६				८०००	०	८०००
१२०	११/२४/००००३७३३४७३	२०५३०१०६०००६९	मिना हायू	महिला	२०५३/०१/०६	२१	६				८०००	०	८०००
१२१	११/२४/००००२५५४६६२	२००८०६०७००१९३	मिनामाया हायू	महिला	२००८/०६/०७	६६	६	२८३४९१३००			८०००	०	८०००
१२२	११/२४/००००१०८५५५५	२०६४०४०१००१९४	मेसन हायू	पुरुष	२०६४/०४/०१	१०	६				८०००	०	८०००
१२३	११/२४/००००२९४०६४९	२०५६०२१५०००१५	मैना कुमारी हायू	महिला	२०५६/०२/१५	१८	६				८०००	०	८०००
१२४	११/२४/०००००९५६८६८	२०५४१२०९०००३५	युवा हायू	पुरुष	२०५४/१२/०९	१९	६				८०००	०	८०००
१२५	११/२४/००००४८३४७६३	२०७००७२०००३३५	योग बहादुर हायू	पुरुष	२०७०/०७/२०	४	६				८०००	०	८०००
१२६	११/२०२/००००९६१७७५	२०६८०३२३०१२०७	रन्जु हायू	महिला	२०६८/०३/२३	६	६				८०००	०	८०००
१२७	११/२४/०००००९५०४९	२०३०११२५००१०८	रमा हायू	महिला	२०३०/११/२५	४४	६	२०३०१३२२३४			८०००	०	८०००
१२८	११/२४/००००७४६७२९३	२०५४०१३१०००३२	रमिता हायू	महिला	२०५४/०१/३१	२०	६				८०००	०	८०००
१२९	११/२४/००००४६७५४९	२०३००९१५००२९३	रमेश हायू	पुरुष	२०३०/०९/१५	४४	६	१७२२३५९८८			८०००	०	८०००
१३०	११/२४/००००७८१०३८९	२०६४०२२९०००९४	रवि हायू	पुरुष	२०६४/०२/२९	१०	६				८०००	०	८०००
१३१	११/२४/००००१६५१३५५	२०५३०६१२०००५८	राज हायू	पुरुष	२०५३/०६/१२	२१	६	३३			८०००	०	८०००
१३२	११/२४/००००५६८३३०९	२०४१०३१२०००९२	रन्जु हायू	महिला	२०४१/०३/१२	३३	६				८०००	०	८०००
१३३	११/२४/००००९८५१५८९	२००४१०१५००११२	राम बहादुर हायू	पुरुष	२००४/१०/१५	७०	६				८०००	४०००	१२०००
१३४	११/२४/००००००८२९६८	२०७२०१०७०००२९९	रिजन हायू	पुरुष	२०७२/०१/०७	२	६				८०००	०	८०००
१३५	११/२४/००००६४२२०८४	२०५४०७०५००१०८	रिता हायू	महिला	२०५४/०७/०५	२०	६				८०००	०	८०००
१३६	११/२४/००००२१०९८२७	२०४३०३०१०००७५	रुन्धि हायू	महिला	२०४३/०३/०१	३१	६				८०००	०	८०००
१३७	११/२४/००००४४४०६२	२०६०१००२००१०६	रोजी कुमार हायू	पुरुष	२०६०/१०/०२	१४	६				८०००	०	८०००
१३८	११/२४/००००३५०१६०	२०४९०४४०००६४	रोमिशा राई हायू	महिला	२०४९/०४/२४	२५	६				८०००	०	८०००

राज्यपालको कार्यालय

श्री. वि. नं. आरि. वि. वि. वि. वि. वि.

१३९	१९/२४/००००८१८११०८	२०६२०४१९०००९१	रोशन कुमार हायू	पुरुष	२०६२/०४/१९	१२	६			८०००	०	८०००
१४०	१९/२४/००००३१७३८७९	२०५६१०२००००६४	रोसना राई हायू	महिला	२०५६/१०/२०	१८	६			८०००	०	८०००
१४१	१९/२४/०००००१८३३४९	२०४३०७२९०००७७	लक्ष्मण हायू	पुरुष	२०४३/०७/२९	३१	६	२०३०१३३९१७८		८०००	०	८०००
१४२	१९/२४/००००१२२०००६	२०३३०११५००३६९	लक्ष्मी हायू	महिला	२०३३/०१/१५	४१	६	२०३०१३३३३१२		८०००	०	८०००
१४३	१९/२४/००००६८३९११७७	२०६६०६०१००४४२	लता हायू	महिला	२०६६/०६/०१	८	६			८०००	०	८०००
१४४	१९/२४/००००६७६८८८५	२०५२०५१५००२०४	ललिता कुमारी हायू	महिला	२०५२/०५/१५	२२	६			८०००	०	८०००
१४५	१९/२४/००००१११८९४	२०३५१०१८०००५४	लाल बहादुर हायू	पुरुष	२०३५/१०/१८	३९	६			८०००	०	८०००
१४६	१९/२४/००००५४३३३०९	२०७००७३००२४३	ललिना कुमारी हायू	महिला	२०७०/०७/०३	४	६			८०००	०	८०००
१४७	१९/२४/००००७४४०००	२०२४०६०८०००८१	लिला हायू	महिला	२०२४/०६/०८	५०	६			८०००	०	८०००
१४८	१९/२४/००००४४२४०८	२०४५११२७००११२	लिला हायू	महिला	२०४५/११/२७	२९	६			८०००	०	८०००
१४९	१९/२४/००००३९९१७७४	२०४३०८२८०००८५	लोक बहादुर हायू	पुरुष	२०४३/०८/२८	३१	६			८०००	०	८०००
१५०	१९/२४/००००६७३८३१	२०५९०६०८०००३८	विनिता हायू	महिला	२०५९/०६/०८	१५	६			८०००	०	८०००
१५१	१९/२४/००००८३९१६६	२०७००४७०००३६२	विनोद हायू	पुरुष	२०७०/०४/०७	४	६			८०००	०	८०००
१५२	१९/२४/००००६३८७४	२०५००५२५००११६	विनोद हायू	पुरुष	२०५०/०५/२५	२४	६			८०००	०	८०००
१५३	१९/२४/००००४०५६६९३	२०४७०३१५००२३३	विनोद हायू	पुरुष	२०४७/०३/१५	२७	६			८०००	०	८०००
१५४	१९/२४/००००३६७४२१५	२०४२०५२४००१०८	विन्दिमाया हायू	महिला	२०४२/०५/२४	३२	६	२०३०१९९२२५		८०००	०	८०००
१५५	१९/२४/००००१६४४३८	२०५२१०१६०००९५	विपना हायू	महिला	२०५२/१०/१६	२२	६			८०००	०	८०००
१५६	१९/२४/००००११५१५८२	२०३६१०२८०००७७	विमला हायू	महिला	२०३६/१०/२८	३८	६			८०००	०	८०००
१५७	१९/२४/००००१७१४७४	२०५६०३२००००५१	भिरेंद्र बहादुर हायू	पुरुष	२०५६/०३/२०	१८	६			८०००	०	८०००
१५८	१९/२४/००००९३८६१०	२०३२०२०२००१७७	विवेक बहादुर हायू	पुरुष	२०३२/०२/०२	४२	६			८०००	०	८०००
१५९	१९/२४/००००५५२९०६६	२०३८११२९०००२३	विष्णु माया हायू	महिला	२०३८/११/२९	३६	६	२०३०१३३२१७७१		८०००	०	८०००
१६०	१९/२४/०००००३०८६४	२०५८०९०७०००१०५	विष्णुमाया हायू	महिला	२०५८/०९/०७	५६	६	२७७७९९२९६		८०००	०	८०००
१६१	१९/२४/००००८२८९६७	२०२४०३०४००१११	वेद्य बहादुर राई हायू	पुरुष	२०२४/०३/०४	५०	६	१७२०		८०००	०	८०००
१६२	१९/२४/००००२४०८०३	२०३०१११००००७६	वैलीमाया राई हायू	महिला	२०३०/११/१०	४४	६	२९२१९		८०००	०	८०००
१६३	१९/२०२/००००९३२७७९१	२०४९०३२२००३९१	शमसेर बहादुर हायू	पुरुष	२०४९/०३/२२	२५	६	२०१०१३३४७		८०००	०	८०००

श्रीमती सुविधा आदिवासी कानून

१६४	१९/२४/००००१५४१२३७	२०२७०३२०२०२०९	शांता माया हायू	महिला	२०२७/०३/०२	४७	६		६०००	०	६०००
१६५	१९/२४/००००८१०२७४	२०६९१२१४००२२३	शांता हायू	महिला	२०६९/१२/१४	४	६		६०००	०	६०००
१६६	१९/२४/००००३१०९६३८	२०४१०४२९०००९४	शिव कुमारी हायू	महिला	२०४१/०४/२९	३३	६	२०३०१३२४२	६०००	०	६०००
१६७	१९/२४/००००८४३२६९०	२०५००८१०००१५३	शुभ माया हायू	महिला	२०५०/०८/१०	२४	६		६०००	०	६०००
१६८	१९/२४/००००४२२९४००	२०३२०४१५००२१७	शुशिला राई हायू	महिला	२०३२/०४/१५	४२	६	२०३०१३२६	६०००	०	६०००
१६९	१९/२४/००००३४२००१४	२०५९०३१७०००६९	शेर बहादुर हायू	पुरुष	२०५९/०३/१७	१५	६		६०००	०	६०००
१७०	१९/२४/००००११५१७७५	२००६०७०६००१२२	श्याम बहादुर हायू	पुरुष	२००६/०७/०६	६८	६		६०००	०	६०००
१७१	१९/२४/००००६४५६९४	२०२७०९०४०००५३	श्याम बहादुर हायू	पुरुष	२०२७/०९/०४	४७	६	९९२२०३९	६०००	०	६०००
१७२	१९/२४/००००४९९९०१	२०३१०२०४००१०२	श्रीमती देवकी माया हायू	महिला	२०३१/०२/०४	४३	६	४६२२१७७५७	६०००	०	६०००
१७३	१९/२४/००००२१९०५७३	२००६०८१५००६३४	श्रीमती धनमाया हायू	महिला	२००६/०८/१५	६८	६	२७९७९१४३८	६०००	०	६०००
१७४	१९/२४/००००३१५६८७५	२०६५०३२५०००७७	श्रुजना हायू	महिला	२०६५/०३/२५	९	६		६०००	०	६०००
१७५	१९/२४/००००५५३९९८७	२०७२०६१५००३१७	समीता हायू	महिला	२०७२/०६/१५	२	६		६०००	०	६०००
१७६	१९/२४/००००६०४७८१	२०६४०६०६०००३२	समीता हायू	महिला	२०६४/०६/०६	१०	६		६०००	०	६०००
१७७	१९/२४/००००१२७३६३	२०५९१००१००१०२	संजय हायू	पुरुष	२०५९/१०/०१	१५	६		६०००	०	६०००
१७८	१९/२४/००००६४४५३०७	२०५५०६२६०००९५	सजन राई हायू	पुरुष	२०५५/०६/२६	१९	६		६०००	०	६०००
१७९	१९/२०७/००००८५८६६४४	२०७४०६१००११८९	सजित हायू	पुरुष	२०७४/०६/१०	०	६		६०००	०	६०००
१८०	१९/२४/००००५५०२०८५	२०४९०४२४०००५६	संजय राई हायू	पुरुष	२०४९/०४/२४	२५	६		६०००	०	६०००
१८१	१९/२४/००००३००३६७४	२०५१०६३१०००४५	संज हायू	पुरुष	२०५१/०६/३१	२३	६		६०००	०	६०००
१८२	१९/२४/००००५४४००५७	२०७१०८११००२७२	संजय हायू	पुरुष	२०७१/०८/११	३	६		६०००	०	६०००
१८३	१९/२४/००००१६२४०९४	२०५७०८२५००१०७	सन्तोष कुमार हायू	पुरुष	२०५७/०८/२५	१७	६		६०००	०	६०००
१८४	१९/२४/००००८२९३६६५	२०४९१०१०००१४४	सपना कुमारी हायू	महिला	२०४९/१०/१०	२५	६		६०००	०	६०००
१८५	१९/२४/००००७१५३७७६	२०६२०१५५०००९५	सपना हायू	महिला	२०६२/०१/१५	१२	६		६०००	०	६०००
१८६	१९/२४/००००२५३३६७६	२०५६०४५०००३५	सम्पना हायू	महिला	२०५६/०४/०५	१८	६		६०००	०	६०००
१८७	१९/२४/००००४७७७६८	२०४६०५१५००१६४	सरस्वती राई हायू	महिला	२०४६/०५/१५	२८	६		६०००	०	६०००
१८८	१९/२४/००००७७३३२०	२०५५०५१६०००८२	सरिता राई हायू	महिला	२०५५/०५/१६	१९	६		६०००	०	६०००

आदिवासी राजस्व विभाग

१८९	१९/२४/००००६२३६६५३	२०५८०८१५००१७१	सरिता हायू	महिला	२०५८/०८/१५	१६	६			६०००	०	६०००
१९०	१९/२४/००००२९२५३५५	२०६७०२३००२८८	सरिता हायू	महिला	२०६७/०२/०३	७	६			६०००	०	६०००
१९१	१९/२४/००००७८६४२७५	२०५६०४४००१११	सरोज कुमार हायू	पुरुष	२०५६/०४/०४	१८	६			६०००	०	६०००
१९२	१९/२४/००००३७९२५१९	२०६५०७२६०००५२	सर्मिला हायू	महिला	२०६५/०७/२६	९	६			६०००	०	६०००
१९३	१९/२४/००००१७४४१३३	२०६११२३००५३१	सर्मिला हायू	महिला	२०६१/१२/३०	१२	६			६०००	०	६०००
१९४	१९/२४/००००६१४५३७	२०६१०४१४०००४५	सविता हायू	महिला	२०६१/०४/१४	१३	६			६०००	०	६०००
१९५	१९/२४/००००४२६५००२	२०५५०३१६००११९	सविन कुमार हायू	पुरुष	२०५५/०३/१६	१९	६			६०००	०	६०००
१९६	१९/२४/००००९४४६८२	२०६७०२४००१३६	सविन हायू	पुरुष	२०६७/०२/२४	७	६			६०००	०	६०००
१९७	१९/२४/००००३१४२६१९	२०६००८०२०००५२	सविना कुमारी हायू	महिला	२०६०/०८/०२	१४	६			६०००	०	६०००
१९८	१९/२४/००००६६९६२७०	२०२२०७०२०००७८	सानु हायू	महिला	२०२२/०७/०२	५२	६	२०३०१३२९८		६०००	०	६०००
१९९	१९/२४/००००१२२४९९२	२०६७१२४००२९२	सान्ता हायू	महिला	२०६७/१२/१४	६	६			६०००	०	६०००
२००	१९/२४/००००१९२२७०१	२०५४११०२०००९९	सान्ति माया वाइबा हायू	महिला	२०५४/११/०२	२०	६			६०००	०	६०००
२०१	१९/२४/००००८३४३०४	२०४९०६२६०००६४	सावित्रा कुमारी हायू	महिला	२०४९/०६/२६	२५	६			६०००	०	६०००
२०२	१९/२४/००००१७५९८८९	२०५९११२१०००५६	सिता कुमारी हायू	महिला	२०५९/११/२१	१५	६			६०००	०	६०००
२०३	१९/२४/००००७९१९८०८	२०५००४२६०००६७	सिता हायू	महिला	२०५०/०४/२६	२४	६			६०००	०	६०००
२०४	१९/२४/००००४९१५६२	१९८८०७१५००१७२	सुकमाया हायू	महिला	१९८८/०७/१५	८६	६	२०३०१३२३४५		४०००	४०००	६०००
२०५	१९/२४/००००१७९९६०७	२०४९०१२२२०००४९	सुजता हायू	महिला	२०४९/०१/२२	२५	६			६०००	०	६०००
२०६	१९/२४/००००६८६४००६	२०६५०८०६०००४३	सुदिना राई हायू	महिला	२०६५/०८/०६	९	६			६०००	०	६०००
२०७	१९/२४/००००६११९१०४	२०३२०३०८०००९९	सुनिता कुमारी हायू	महिला	२०३२/०३/०८	४२	६			६०००	०	६०००
२०८	१९/२४/००००१७११३५	२०६६०६१७००३०७	सुनिता हायू	महिला	२०६६/०६/१७	८	६			६०००	०	६०००
२०९	१९/२४/००००१०३९६५१	२०३६११२००००८२	सुनिता हायू	महिला	२०३६/११/२०	३८	६			६०००	०	६०००
२१०	१९/२४/००००७२२५२७२	२०२१०९१९०००९६	सुत्तली राई हायू	महिला	२०२१/०९/१९	५३	६			६०००	०	६०००
२११	१९/२४/००००११५३६०५	२०२६०५०८००१४६	सुत्तली हायू	महिला	२०२६/०५/०८	४८	६	३०७९१३३८		६०००	०	६०००
२१२	१९/२४/००००५०८११९८	२०६८०७२०००५४५	सुबण हायू	पुरुष	२०६८/०७/२०	६	६			६०००	०	६०००
२१३	१९/२४/००००७५६२१०४	२०४५०४३०००६६	सुमित्रा हायू	महिला	२०४५/०४/०३	२९	६			६०००	०	६०००

२१४	१९/२४/००००२८४४९२४	२०६३३३१४०००७६	सुलोचना हायू	महिला	२०६३/०३/१४	११	६				८०००	०	८०००
२१५	१९/२०२/०००००६०३६१	२०७४०४०८०१२९५	सुविना हायू	महिला	२०७४/०४/०८	०	६				८०००	०	८०००
२१६	१९/२४/००००७३१६६५२	२०४९०७१५००९८	सुशिला राई हायू	महिला	२०४९/०७/१५	२५	६				८०००	०	८०००
२१७	१९/२४/००००४६७१०६३	२०६८०७२५००४९४	सुस्मिता हायू	महिला	२०६८/०७/२५	६	६				८०००	०	८०००
२१८	१९/२०२/००००२७३१४४४	२०७१०३११०२२९५	सुहाना हायू	महिला	२०७१/०३/११	३	६	०			८०००	०	८०००
२१९	१९/२४/००००९१४९५३७	१९९६०११०००८०७	सोम बहादुर हायू	पुरुष	१९९६/०१/१०	७८	६				४०००	४०००	८०००
२२०	१९/२४/००००५५१८४४	२०६६०२११०००४४	सोमित हायू	पुरुष	२०६६/०२/११	८	६				८०००	०	८०००
२२१	१९/२४/००००३६३५१७४	२०५६११२८०००६५	हिमाल हायू	पुरुष	२०५६/११/२८	१८	६				८०००	०	८०००
२२२	१९/२४/००००४१२१४६	२०४३०४३००००२३	हिरा माया राई हायू	महिला	२०४३/०४/३०	३१	६				८०००	०	८०००
२२३	१९/२४/००००४७७३३६	२०४००३२५०००४७	हेम कुमारी हायू	महिला	२०४०/०३/२५	३४	६	२०३०१३९९			८०००	०	८०००
२२४	१९/२४/००००४७५२३२	२०४८१२२२०००५५	हेम बहादुर राई हायू	पुरुष	२०४८/१२/२२	२५	६				८०००	०	८०००
२२५	१९/२४/००००६१८३११	२०६७१००६००१९३	होमा कुमारी हायू	महिला	२०६७/१०/०६	७	६				८०००	०	८०००
२२६			अविना हायू	महिला	२०५३/०१/२८								८०००
२२७			अमृत कु. हायू		२०६७/०७/२७								८०००

सुशिला राई हायू सुस्मिता हायू सुहाना हायू सोम बहादुर हायू सोमित हायू हिमाल हायू हिरा माया राई हायू हेम कुमारी हायू हेम बहादुर राई हायू होमा कुमारी हायू अविना हायू अमृत कु. हायू

वडा नं - ६

सि. नं.	सामाजिक सुस्थाको किसिम	सदस्य कोड	व्यक्तिगत परिचय नं	नाम (नेपालीमा)	लिंग	जन्म मिति	उमेर	वडा नं.	नागरिकता नं	संरक्षकको नाम	अवधि	भत्ता	उपचार खर्च	जम्मा पाउने	कैफियत
१		१९/२४/००००६८७३४९	२०१६१२१०००१४९	सर्मीला कोईराला	महिला	२०१६/१२/१०	५७	६				४०००	०	४०००	
२		१९/२०२/००००१२०४६७०	२०२००३०६००३५३	कमला कुमारी श्रेष्ठ	महिला	२०२०/०३/०६	५४	६	४१०५७८			४०००	०	४०००	
३		१९/२४/००००५४८७६५१	२००६०७०९००१०२	काली सकिनी	महिला	२००६/०७/०९	६८	६				४०००	०	४०००	
४		१९/२४/००००६४५६१४	१९९२०२०१००२७४	कृष्ण माया कामी	महिला	१९९२/०२/०१	८२	६				४०००	४०००	८०००	
५		१९/२४/००००८४८९५०	२०२३०४०५००८२	गंगा दमाई	महिला	२०२३/०४/०५	५१	६				४०००	०	४०००	
६		१९/२४/००००४३३१२०६	२०२१०४०५००२५२	चन्द्र कुमारी भुजेल	महिला	२०२१/०४/०५	५३	६				४०००	०	४०००	

बिद्युत भत्ता

7	99/28/00000993597	2027990200075	चमेली दमिनी	महिला	2027/99/02	86	६				४०००	०	४०००
8	99/28/00003709999	2029060600083	चमेली साकी	महिला	2029/06/06	85	६				४०००	०	४०००
9	99/28/00009876498	2096080400284	चिना दमिनी	महिला	2096/08/04	57	६				४०००	०	४०००
90	99/28/00006669923	2022020800207	चिनी श्रेष्ठ	महिला	2022/02/08	52	६				४०००	०	४०००
91	99/28/00006392998	2008030800286	छत्र कुमारी आचार्य	महिला	2008/03/08	70	६				४०००	४०००	८०००
92	99/28/00008239298	2096090600087	जिता माया साकी	महिला	2096/09/06	57	६				४०००	०	४०००
93	99/28/00003772959	2002090700273	भन माया श्रेष्ठ	महिला	2002/09/07	72	६				४०००	४०००	८०००
94	99/28/00009800262	2097060200062	भलक कुमारी पाटा मगर	महिला	2097/06/02	56	६				४०००	०	४०००
95	99/28/00008999758	2094030900908	टयाक माया दमिनी	महिला	2094/03/09	59	६				४०००	०	४०००
96	99/28/00009277003	2003022000989	डम्बर कुमारी कार्की	महिला	2003/02/20	79	६				४०००	४०००	८०००
97	99/28/00009023884	2009060900903	डोर माया बजेल	महिला	2009/06/09	73	६				४०००	४०००	८०००
98	99/28/00002434933	2098923092799	तिर्थ कुमारी बजेल	महिला	2098/92/30	59	६				४०००	०	४०००
99	99/28/00002907798	2096923099338	तिर्थ माया साकी	महिला	2096/92/30	59	६				४०००	०	४०००
100	99/28/00009880397	2008040800383	दिल शोभा कार्की	महिला	2008/04/08	70	६				४०००	४०००	८०००
101	99/28/00003764992	2006020800388	दील माया माम्री	महिला	2006/02/08	67	६	७486			४०००	०	४०००
102	99/28/00006040739	2094923093293	धन कुमारी कुवर	महिला	2094/92/30	57	६	40			४०००	०	४०००
103	99/28/00006988688	2092030800277	धन कुमारी तामाङ	महिला	2092/03/08	62	६				४०००	०	४०००
104	99/28/00009786490	2099099700968	धन सरी गोले	महिला	2099/09/97	63	६	2997/9490			४०००	०	४०००
105	99/28/00008997686	2099030800233	धनमाया साकी	महिला	2099/03/08	63	६				४०००	०	४०००
106	99/28/00006597042	2090040800899	धुन माया साकी	महिला	2090/04/08	68	६				४०००	०	४०००
107	99/28/0000366476	2099030900228	नरी माया मझाडी मगर	महिला	2099/03/09	63	६				४०००	०	४०००
108	99/28/0000248999	2029030200944	निर्मला श्रेष्ठ	महिला	2029/03/02	84	६				४०००	०	४०००
109	99/28/0000996709	2006090800079	नीर कुमारी श्रेष्ठ	महिला	2006/09/08	67	६				४०००	०	४०००
110	99/28/00006297408	2004900900964	पदम कुमारी कोईराला	महिला	2004/90/09	69	६				४०००	०	४०००
111	99/28/00000396334	2029923004773	फुल माया माम्री	महिला	2029/92/30	52	६				४०००	०	४०००

निष्ठा मंत्री

३२	१९/२४/००००१४८०२३४	२०२१०११७००११३	बुद्ध लक्ष्मी श्रेष्ठ	महिला	२०२१/०१/१७	५३	६				४००० ०	४०००
३३	१९/२४/००००४४४४२०३	२००६०५०९००१७९	बेनी माया माफ्ती	महिला	२००६/०५/०९	६८	६				४००० ०	४०००
३४	१९/२४/००००५९०७२१८	२०१७१०१५००४७२	बोध कुमारी कोइराला	महिला	२०१७/१०/१५	५७	६				४००० ०	४०००
३५	१९/२४/०००००५४३५५४	२०१९०३२२०००४८	भगवती माया श्रेष्ठ	महिला	२०१९/०३/२२	५५	६				४००० ०	४०००
३६	१९/२०२/००००३७९०८६३	२०२४०५२१००२६८	भोज कुमारी थापा	महिला	२०२४/०५/२१	५०	६		२५०१६२२		४००० ०	४०००
३७	१९/२४/००००१०६७५५३	२०१९०३०४००२५८	सगली माया साकीनी	महिला	२०१९/०३/०४	६३	६				४००० ०	४०००
३८	१९/२४/००००८९३६७४३	२०४४०२०३०००६३	मञ्जु कार्की	महिला	२०४४/०२/०३	३०	६				४००० ०	४०००
३९	१९/२४/००००५८२४९११	१९९६०७१५००५३४	मन कुमारी लुङ्गेली	महिला	१९९६/०७/१५	७८	६				४००० ४०००	८०००
४०	१९/२४/००००५२९३६४१	२००९०५०६००२०३	मन माया श्रेष्ठ	महिला	२००९/०५/०६	६५	६				४००० ०	४०००
४१	१९/२०२/००००९६४४९३३	२००६०९०८००६८६	मनमाया मगर	महिला	२००६/०९/०८	६८	६		२८५६१३३२		४००० ०	४०००
४२	१९/२४/००००३६५८३०१	२०२५०१५००४८२	माया विशंख	महिला	२०२५/०१/१५	४९	६				४००० ०	४०००
४३	१९/२४/००००८४६०८१८	२०२२०२१५००३९४	मिना साकी	महिला	२०२२/०२/१५	५२	६				४००० ०	४०००
४४	१९/२४/००००४८७७११२	२०२२०९१८००१०४	मिश्रा कुमारी श्रेष्ठ	महिला	२०२२/०९/१८	५२	६				४००० ०	४०००
४५	१९/२४/००००६११४९५८	२०१४०७०९००११२	मिश्रा दमिनी	महिला	२०१४/०७/०९	६०	६				४००० ०	४०००
४६	१९/२४/००००९१६९९३	२००५०५१८००१४९	सैया कुमारी दमाइ	महिला	२००५/०५/१८	६९	६		३०७		४००० ०	४०००
४७	१९/२४/००००८५१८८८	१९९६०२०४००४९३	राज कुमारी थापा	महिला	१९९६/०२/०४	७८	६		४४५७३८२		४००० ४०००	८०००
४८	१९/२४/००००५४८२२४४	२०१४१०२०००११३	राधा कुमारी साकी	महिला	२०१४/१०/२०	६०	६				४००० ०	४०००
४९	१९/२४/००००१४१६०९२	१९९६०१०४००६०२	राधा देवी बराल	महिला	१९९६/०१/०४	७८	६				४००० ४०००	८०००
५०	१९/२०२/००००७३६२८८५	२०४१०११५०१०५५	राधिका कुमारी साकी	महिला	२०४१/०१/१५	३३	६		२०३०४११००९९		४००० ०	४०००
५१	१९/२४/००००३३२१८६२	२०३८०१११०००७८	राम माया गोल	महिला	२०३८/०१/११	३६	६				४००० ०	४०००
५२	१९/२४/००००३२१७७३५	२०२०१००१००१४४	रुकु मनी बराल	महिला	२०२०/१०/०१	५४	६		१३२		४००० ०	४०००
५३	१९/२४/००००८९८२५३०	२०२५०३०३००१३६	लक्ष्मी कुमारी श्रेष्ठ	महिला	२०२५/०३/०३	४९	६		१४३		४००० ०	४०००
५४	१९/२४/००००६६३९७६	२००५०९११०००६२	लक्ष्मी देवी बराल	महिला	२००५/०९/११	६९	६				४००० ०	४०००
५५	१९/२४/००००८७१७८४७	२०३१०७१५००८८	ललि माया श्रेष्ठ	महिला	२०३१/०७/१५	४३	६				४००० ०	४०००
५६	१९/२४/००००४०९११०७	२०१९०३०४००१५२	लिला लक्ष्मी श्रेष्ठ	महिला	२०१९/०३/०४	५५	६				४००० ०	४०००

निष्ठा नं०

५७	१९/२४/००००६९११९०५	२०२००५५००५८५	विना कुमारी मगर	महिला	२०२०/०५/१५	५४	६	४०००	०	४०००
५८	१९/२४/००००८४२४५६५	२०१२०३१४००२६३	विष्णु माया कोईराला	महिला	२०१२/०३/१४	६२	६	४०००	०	४०००
५९	१९/२४/००००४९३३७७८	२०१००४१५००५७७	शुशीला देवी सर्कीनी	महिला	२०१०/०४/१५	६४	६	४०००	०	४०००
६०	१९/२४/००००८४९१६९	२००६१२३०२७६४६	सन्त कुमारी मगर	महिला	२००६/१२/३०	६७	६	१६७६	०	४०००
६१	१९/२४/००००९५१०६२	२००७०५२०००२१६	सन्त माया श्रेष्ठ	महिला	२००७/०५/२०	६७	६	४०००	०	४०००
६१	१९/२४/००००६३०३७७	२०१६०९७००१५७	साबित्रा कुमारी मगर	महिला	२०१६/०९/१७	५८	६	१४००	०	४०००
६२	१९/२४/००००६४१०४०१	२०१११०१५००५४९	साबित्रा पोखरेल	महिला	२०११/१०/१५	६३	६	४०००	०	४०००
६३	१९/२४/००००५२२५८७८	२०२६१०१५००२२९	साबित्री कुमारी भुजेल	महिला	२०२६/१०/१५	४८	६	४०००	०	४०००
६४	१९/२०२/००००५९०६४८	२०२८१०१७००५७२	साबित्री साकी	महिला	२०२८/१०/१७	४६	६	२०३०३१०६	०	४०००
६५	१९/२४/००००९०६९४३५	१९९८१०१०००५२३	सारदा देवी दाहाल	महिला	१९९८/१०/१०	७६	६	४०००	४०००	८०००
६६	१९/२४/००००४९०११५	२०१५०८१३०००६९	सिता कुमारी कोईराला	महिला	२०१५/०८/१३	५९	६	४०००	०	४०००
६७	१९/२०२/००००९३८३५०	२०३०१०१५०१९५२	सिता साकी	महिला	२०३०/१०/१५	४४	६	१३३५	०	४०००
६८	१९/२४/००००२९१५१३०	२०१५०३०४००२४५	हार्दिक माया कोईराला	महिला	२०१५/०३/०४	६३	६	४०००	०	४०००
६९	१९/२४/००००६८४८६	२००४०३०५००४४५	सुक माया दमाई	महिला	२००४/०३/०५	७०	६	४०००	४०००	८०००
७०	१९/२४/००००५७७६२४५	२०१५०३०४०००८५	सुन माया श्रेष्ठ	महिला	२०१५/०३/०४	५९	६	४०००	०	४०००
७१	१९/२४/००००९२१९०५१	२०१७०४०२००१६६	सोम माया वाइबा	महिला	२०१७/०४/०२	५७	६	४०००	०	४०००
७२	१९/२४/००००३६७२६४	२००५०२०४००३४४	हरि माया बराल	महिला	२००५/०२/०४	६९	६	२५९	०	४०००
७३	१९/२४/००००७८२३२२४	२०२५०१५००४९८	हरि माया श्रेष्ठ	महिला	२०२५/०१/१५	४९	६	४०००	०	४०००
७४			राम माया श्रेष्ठ	महिला	२०१२/०३/०४		६	४३१७९६०२	०	४०००
७५			रिम कुमारी श्रेष्ठ	महिला	२०१०/०८/०२		६	४०६१९६०२	०	४०००
७६			सुमद्रा कुमारी शाकी	महिला	२०२०/०७/०४		६	४१९६२८७	०	४०००
७७			सुमीत्रा दमाई	महिला	२०३५/०७/१९		६	३५४६४	०	४०००
७८			भव कुमारी दाहाल	महिला	२०२२/०५/०५		६	२३०१२२१७०	०	४०००
७९			सोमिमाया तामाङ्ग	महिला	२००३/०३/०४		६	३०४४१५३५	०	४०००

वडा नं - ७ - दोस्रो चौमासिक

सि. नं.	सामाजिक सुरक्षाको किसिम	सदस्य कोड	व्यक्तिगत परिचय नं	नाम (नेपालीमा)	लिङ्ग	जन्म मिति	उमेर	वडा नं.	नागरिकता नं	संस्कृतको नाम	अवधि	भत्ता	उपचार खर्च	जम्मा पाउने	कैफियत
१	सुदूरपश्चिम प्रदेश	१९/२०२/००००४२७६७५	२०६००८२७००२६३	अनीता देबकोटा	पुरुष	२०६०/०८/२७	१४	७				२४००	०	२४००	
२		१९/२०२/००००२२०११७२	२०२१०२०२००३९४	एक बहादुर दमाई	पुरुष	२०२१/०२/०२	५३	७	१६८४१४९४			२४००	०	२४००	
३		१९/३६/००००९२५२७४९	२०३३१००७००१०२	खेम कुमारी अधिकारी	महिला	२०३३/१०/०७	४१	७	२०३०१५६५			२४००	०	२४००	
४		१९/२०२/००००८३५३५८	२०२५०५१००२००९	मेघ राज देबकोटा	पुरुष	२०२५/०५/१०	४९	७	२१४१			२४००	०	२४००	
५		१९/३६/००००७८२२६६	२०६५०८०१०००७७	सुस्मा थापा	महिला	२०६५/०८/०१	९	७				२४००	०	२४००	

वडा नं - ७

सि. नं.	सामाजिक सुरक्षाको किसिम	व्यक्तिगत परिचय नं	नाम (नेपालीमा)	लिङ्ग	जन्म मिति	उमेर	वडा नं.	नागरिकता नं	संस्कृतको नाम	भत्ता	उपचार खर्च	जम्मा पाउने	दस्तावेज	कैफियत
१	एकल महिला भत्ता	२००६०११००३१९६	मनोमाया मार्षी	महिला	२००६/०१/१०	६८	७	१०१५१३२		४०००	०	४०००		

वडा नं - ७

सि. नं.	सामाजिक सुरक्षाको किसिम	व्यक्तिगत परिचय नं	नाम (नेपालीमा)	लिङ्ग	जन्म मिति	उमेर	वडा नं.	नागरिकता नं	संस्कृतको नाम	भत्ता	उपचार खर्च	जम्मा पाउने	दस्तावेज	कैफियत
१	(दलित) सुदूरपश्चिम प्रदेश	२००१०७०२००३५३	धन बहादुर साकी	पुरुष	२०१९/०७/०२	५५	७	१६०९		४०००	०	४०००		
२		२०१२०२१००२३८४	पूर्ण बहादुर साकी	पुरुष	२०१२/०२/१०	६२	७	१५८०१७७७		४०००	०	४०००		
३		२००५०७१५००२६५	भद्र कुमारी साकी	महिला	२००५/०७/१५	६९	७			४०००	०	४०००		
४		२०१००३०२०१५९१	मंगले साकी	पुरुष	२०१०/०३/०२	६४	७	१९६३१७७२		४०००	०	४०००		
५		२०१४०३०४०१९३६	मान कुमारी कामी	महिला	२०१४/०३/०४	६०	७	१८७७१७६७		४०००	०	४०००		
६		२००५०४००३९३	मान कुमारी साकी	महिला	२००५/०५/०४	६९	७	०		४०००	०	४०००		
७		२०१००४०४००४९५	सन्त माया साकी	महिला	२०१०/०५/०४	६४	७			४०००	०	४०००		
८		२०१३१०२५००८२५	सान्ता माया साकी	महिला	२०१३/१०/२५	६१	७	१९९०१७७३		४०००	०	४०००		

कुष नगरीक भेत्त (दरिद्र)

९	२०१००७०४००७२३	सेती माया सर्कीनि	महिला	२०१०/०७/०४	६४	७	१६३४।१६८१	४०००	४०००		
१०	२०१२०३०४०२३३६	हिरा लाल कामी	महिला	२०१२/०३/०४	६२	७	१५९२।१७३६	४०००	४०००		
११	१९९००५१००२२१	कृष्ण माया दमाई	महिला	१९९०/०५/११	८४	७	०	४०००	४०००		
१२	१९९६०९०५००२७१	रुगी माया दमाई	महिला	१९९६/०९/०५	७८	७	०	४०००	४०००		
१३	२००१०९१६००३६७	मसिनी माया नेपाली	महिला	२००१/०९/१६	७३	७	०	४०००	४०००		
१४	२०००१२३०६८३३	बुद्धमान साकी	पुरुष	२०००/१२/३०	७३	७	०	४०००	४०००		
१५	२००३०५११००१२३	बुध माया दमाई	महिला	२००३/०५/११	७१	७	०	४०००	४०००		
१६	२००००३०४००८५५	मन माया दमिनी	महिला	२०००/०३/०४	७४	७	०	४०००	४०००		
१७	१९८८०७०९०००६८	हिरा बहादुर दमाई	पुरुष	१९८८/०७/०९	८६	७		४०००	४०००		
१८	१९९५०६१०००४२८	सिता देवी दमाई	महिला	१९९५/०६/१०	७९	७	०	४०००	४०००		
१९	१९९११०१०००४३७	साइली सर्कीनी	महिला	१९९१/१०/१०	८३	७	०	४०००	४०००		
२०	२००१०८०६००३६२	शारदा देवी सर्कीनी	महिला	२००१/०८/०६	७३	७	०	४०००	४०००		
२१	१९९४०३२८००११५	रामकृष्ण साकी	पुरुष	१९९४/०३/२८	८०	७	०	४०००	४०००		
२२	१९९९०७०८००३०७	रामे साकी	पुरुष	१९९९/०७/०८	७५	७	०	४०००	४०००		
२३	१९९००४१०००४७३	सन्त माया दमाई	महिला	१९९०/०४/१०	८४	७	०	४०००	४०००		
२४	२००४०१२०००२१२	बुद्धि माया दमिनी	महिला	२००४/०१/२०	७०	७	०	४०००	४०००		

वडा नं - ७

सि. नं.	सामाजिक सुरक्षाको किसिम	व्यक्तिगत परिचय नं	नाम (नेपालीमा)	लिङ्ग	जन्म मिति	उमेर	वडा नं.	नागरिकता नं	संरक्षकको नाम	अवधि	भत्ता	उपचार खर्च	जम्मा पाउने	दस्ताखत	कैफियत
१		१९९२१२३०३१४७५	अन्तारे बहादुर	पुस्ख	१९९२/१२/३०	८१	७				४०००	४०००	८०००		
२		१९९७०७१००९९६६	ईन्द सीह राई	पुस्ख	१९९७/०७/१०	७७	७	२०/१/७३०६०५६			४०००	४०००	८०००		
३		२००१०३०४००९०३	उजेली मैनाली	महिला	२००१/०३/०४	७३	७	०			४०००	४०००	८०००		
४		१९९६०४३१००१६१	उदय नारायण देबकोटा	पुस्ख	१९९६/०४/३१	७८	७	४००९			४०००	४०००	८०००		
५		२००३०५२००१८५८	उषा देवी कार्की	पुस्ख	२००३/०५/२०	७१	७	१९८६४९३			४०००	४०००	८०००		
६		१९८९०१२३०००२९	ओम प्रकास आचार्य	पुस्ख	१९८९/०१/२३	८५	७				४०००	४०००	८०००		
७		२००१०३२१००२१२	कर्ण बहादुर राई	पुस्ख	२००१/०३/२१	७३	७				४०००	४०००	८०००		
८		१९८३११०३०००४९	कलावती बस्नेत	महिला	१९८३/११/०३	९१	७				४०००	४०००	८०००		२०७/०३/११
९		२००१२३०७३३५३	लिला बहादुर कार्की	पुस्ख	२००१/१२/३०	७३	७				४०००	४०००	८०००		
१०		१९९६१२३०५३५७९	कृष्ण काजी श्रेष्ठ	पुस्ख	१९९६/१२/३०	७७	७				४०००	४०००	८०००		
११		२००००७०८००३३७	कृष्ण बहादुर श्रेष्ठ	पुस्ख	२०००/०७/०८	७४	७	१६१९१९४८४			४०००	४०००	८०००		
१२		२००१०१०२०१७३५	कृष्ण माया देवकोटा	महिला	२००१/०१/०२	७३	७	०			४०००	४०००	८०००		
१३		२००००२०४००६७५	कृष्ण लक्ष्मी श्रेष्ठ	महिला	२०००/०२/०४	७४	७				४०००	४०००	८०००		
१४		१९९८०२०४०२७४३	कृष्ण लक्ष्मी श्रेष्ठ	पुस्ख	१९९८/०२/०४	७६	७	१५९४१९८५५			४०००	४०००	८०००		
१५		२००२०४१९००१५४	कौशिला कार्की	महिला	२००२/०४/१९	७२	७	०			४०००	४०००	८०००		
१६		१९८५०३०५००२१३	खड्ग कुमारी थापा	महिला	१९८५/०३/०५	८९	७				४०००	४०००	८०००		
१७		१९९२०३०४००२६८	खड्ग कुमारी थापा	महिला	१९९२/०३/०४	८२	७	०			४०००	४०००	८०००		
१८		१९९००४१००१६६	खड्ग बहादुर थापा	पुस्ख	१९९०/०४/११	८४	७				४०००	४०००	८०००		
१९		१९९०१०१२००३६९	खड्ग बहादुर राई	पुस्ख	१९९०/१०/१२	८४	७				४०००	४०००	८०००		
२०		२००३१२२६००७५४	खड्ग बहादुर श्रेष्ठ	पुस्ख	२००३/१२/२६	७०	७	१७३७			४०००	४०००	८०००		
२१		२००४०७०८०१५१९	खेल बहादुर बस्नेत	पुस्ख	२००४/०७/०८	७०	७	१४०३१९४९९			४०००	४०००	८०००		

सर्वे नागरिक भन्ने (अनु)

वृक्ष पत्रिका (अ)

२२	२०००२११००५५५	गंगा देवी बस्नेत	महिला	२०००/०२/११	७४	७	०				४०००	४०००	४०००		
२३	२००२१०१८००२५२	गणेश बहादुर राइ	पुरुष	२००२/१०/१८	७२	७	१३३३				४०००	४०००	४०००		२०७५/०३/१५
२४	१९९५०७०८००३४७	गणेश बहादुर श्रेष्ठ	पुरुष	१९९५/०७/०८	७९	७					४०००	४०००	४०००		
२५	१९९४१११५०१४०२	गुरु प्रसाद चौलागाई	पुरुष	१९९४/११/१५	८०	७	९६८१५२१४				४०००	४०००	४०००		
२६	१९९३०४१५००५९१	गुञ्ज बहादुर कार्की	पुरुष	१९९३/०४/१५	८१	७					४०००	४०००	४०००		
२७	२००१०२०७००५४४	गुन्ज कुमारी कार्की	महिला	२००१/०२/०७	७३	७	१६०४९००				४०००	४०००	४०००		
२८	२००३०८११००९६३	गुरु प्रसाद देबकोटा	पुरुष	२००३/०८/११	७१	७	१८२८१२०९				४०००	४०००	४०००		
२९	१९८७०५०३००२७३	गोमा कुमारी कार्की	महिला	१९८७/०५/०३	८७	७					४०००	४०००	४०००		
३०	२००४०३०४०२५६४	गोमा बस्नेत	महिला	२००४/०३/०४	७०	७	२०३०१५१६२				४०००	४०००	४०००		
३१	१९८०८२५००१०४	गोमा राई	महिला	१९८०/०८/२५	८६	७					४०००	४०००	४०००		
३२	१९८००९२००००३५	चन्द्र कुमारी श्रेष्ठ	महिला	१९८०/०९/२०	९४	७					४०००	४०००	४०००		
३३	१९९६०५०४००४६२	चन्द्र लाल देवकोटा	पुरुष	१९९६/०५/०४	७८	७					४०००	४०००	४०००		
३४	१९९९०१२८००२४१	चुडा बहादुर कार्की	पुरुष	१९९९/०१/२८	७५	७					४०००	४०००	४०००		
३५	२००३०२०३०२८९१	छत्र कुमारी श्रेष्ठ	महिला	२००३/०२/०३	७१	७	७३७९				४०००	४०००	४०००		
३६	२००१०८११००३०३	छन्द कुमारी देवकोटा	महिला	२००१/०८/११	७३	७	०				४०००	४०००	४०००		
३७	१९९९०५०४००५२४	छन्द माया अधिकारी	महिला	१९९९/०५/०४	७५	७	०				४०००	४०००	४०००		
३८	२००३०१३००६४४२	जगत माया कार्की	महिला	२००३/०१/३०	७१	७	०९६१०३६४९०६				४०००	४०००	४०००		
३९	१९९४०७०८००१९१	जनक कुमारी श्रेष्ठ	महिला	१९९४/०७/०८	८०	७					४०००	४०००	४०००		
४०	१९९५०८१८००१८७	ज्ञान कुमारी कार्की	महिला	१९९५/०८/१८	७९	७					४०००	४०००	४०००		
४१	१९९७०३०५००५६१	ज्ञान लाल प्रधानाङ्ग	पुरुष	१९९७/०३/०५	७७	७					४०००	४०००	४०००		
४२	१९९८०५११००२१६	भम्क कुमारी बस्नेत	महिला	१९९८/०५/११	७६	७	०				४०००	४०००	४०००		
४३	१९९४१०१०००३६५	टंक प्रसाद आचार्य	पुरुष	१९९४/१०/१०	८०	७					४०००	४०००	४०००		
४४	२००३०२१८०१५८६	तारा देवी देबकोटा	महिला	२००३/०२/१८	७१	७	१४१४१४२२९				४०००	४०००	४०००		
४५	१९८१०३०४०००३४	तेज बहादुर टकुरी	पुरुष	१९८१/०३/०४	९३	७					४०००	४०००	४०००		२०७५/०३/१५
४६	१९९३०५०५००२७६	तेज बहादुर श्रेष्ठ	पुरुष	१९९३/०५/०५	८१	७					४०००	४०००	४०००		

दीर्घ नायिका (अनु)

४७	२००१०८१९००२०७	देव माया टकुरी	महिला	२००१/०८/१९	७३	७	०			४०००	४०००	८०००	
४८	२००४०१०२००३८४	देवी कुमारी टकुरी	महिला	२००४/०१/०२	७०	७	२५६०			४०००	४०००	८०००	
४९	१९९१०४०५००२८१	देवी कुमारी नेपाली	महिला	१९९१/०४/०५	८३	७	०			४०००	४०००	८०००	
५०	२००११००६००२६७	देवी प्रसाद अधिकारी	पुरुष	२००१/१०/०६	७३	७	२११५ ५८५१			४०००	४०००	८०००	२०७७/३/१६
५१	१९९१०१२९०००७१	देवी बहादुर टकुरी	पुरुष	१९९१/०१/२९	८३	७				४०००	४०००	८०००	
५२	२००००१८००५४५	धन माया कार्की	महिला	२०००/०१/१८	७४	७	१४२८ १२६५			४०००	४०००	८०००	
५३	१९९००३०८००७२७	धन माया श्रेष्ठ	महिला	१९९०/०३/०८	८४	७	१४०८२९३७३			४०००	४०००	८०००	
५४	१९९७०११८००७१८	धन माया श्रेष्ठ	महिला	१९९७/०१/१८	७७	७	२२१७			४०००	४०००	८०००	
५५	१९९७०९०३००१०४	नमस बहादुर कार्की	पुरुष	१९९७/०९/०३	७७	७				४०००	४०००	८०००	
५६	१९९६११७७००२७२	नर कुमारी बुढथोकी	महिला	१९९६/११/१७	७८	७				४०००	४०००	८०००	
५७	१९९६०९१४००१९५	नर्वदा देवी आचार्य	महिला	१९९६/०९/१४	७८	७				४०००	४०००	८०००	
५८	१९९११२३०६०२९७	नाउँ विक्रम कार्की	पुरुष	१९९१/१२/३०	७४	७				४०००	४०००	८०००	
५९	२००३०३०३००६४६	नेत्र कुमारी पोखरेल	महिला	२००३/०३/०३	७१	७	०			४०००	४०००	८०००	
६०	१९९१०८२१०००७३	पदम कुमारी थापा	महिला	१९९१/०८/२१	८३	७				४०००	४०००	८०००	
६१	२००२०३०४००८१३	पदम बहादुर कार्की	पुरुष	२००२/०३/०४	७२	७	२०६०३			४०००	४०००	८०००	
६२	१९८२०४१६००१०५	परशुराम श्रेष्ठ	पुरुष	१९८२/०४/१६	९२	७				४०००	४०००	८०००	
६३	२००१०५२००२७८५	पार्वती माजी	महिला	२००१/०५/२०	७३	७	२११०३२(९२८९			४०००	४०००	८०००	
६४	२००१०५११००५१५	पुण कुमारी घर्ती भुजेल	महिला	२००१/०५/११	७३	७	०			४०००	४०००	८०००	
६५	१९९९०३०४००६८५	पुन्य प्रसाद देवकोटा	पुरुष	१९९९/०३/०४	७५	७				४०००	४०००	८०००	
६६	२००२०१०२०१०५५	पुलक्ष्मी माया श्रेष्ठ	महिला	२००२/०१/०२	७२	७	०			४०००	४०००	८०००	
६७	१९९००३०४००५५१	प्रभु माया श्रेष्ठ	महिला	१९९०/०५/०४	८४	७	०			४०००	४०००	८०००	
६८	२०००२१८००३०३	प्रेम कुमारी श्रेष्ठ	महिला	२०००/०२/१८	७४	७	०			४०००	४०००	८०००	
६९	१९९५०३१८००२८७	प्रेम प्रसाद पोखरेल	पुरुष	१९९५/०३/१८	७९	७				४०००	४०००	८०००	
७०	२००१०५११०१५९७	फणिन्द्र राज शर्मा	पुरुष	२००१/०५/१५	७३	७	१३२५ ९२८			४०००	४०००	८०००	
७१	२००००५०४००९५९	फत्त बहादुर टकुरी	पुरुष	२०००/०५/०४	७४	७				४०००	४०००	८०००	

श्री ललिता कृष्ण (श्री)

७२	१९९००८१६००१४१	फुल बहादुर थापा	पुस्त्र	१९९०/०८/१६	८४	७	१४१९			४०००	४०००	८०००	
७३	१९९००७०६००१७८	बल कुमारी श्रेष्ठ	महिला	१९९०/०७/०६	७५	७				४०००	४०००	८०००	
७४	१९९५०८१६००२८४	बल बहादुर कार्की	पुस्त्र	१९९५/०८/१६	७९	७				४०००	४०००	८०००	
७५	१९९७१२३०५१३२४	बाबुराम देवकोटा	पुस्त्र	१९९७/१२/३०	७६	७				४०००	४०००	८०००	
७६	१९९५१२३०५८६१२	बाल कुमारी आचार्य	महिला	१९९५/१२/३०	७८	७				४०००	४०००	८०००	
७७	१९९००२०००१६६	होम नाथ आचार्य	पुस्त्र	१९९०/०२/२०	८४	७				४०००	४०००	८०००	
७८	१९७००५०४०००१२	शिम बहादुर थापा	पुस्त्र	१९७०/०५/०४	१०४	७				४०००	४०००	८०००	
७९	१९९४०९२२०००९९	अरव बहादुर बस्नेत	पुस्त्र	१९९४/०९/२२	८०	७				४०००	४०००	८०००	
८०	२००१०२११००७१२	भोज मान राई	पुस्त्र	२००१/०२/११	७३	७	१४२९१९५८			४०००	४०००	८०००	
८१	२००१०८११००३२९	मन कुमारी श्रेष्ठ	महिला	२००१/०८/११	७३	७	०			४०००	४०००	८०००	
८२	२००३०८१६००१८३	मन माया श्रेष्ठ	महिला	२००३/०८/१६	७१	७	०			४०००	४०००	८०००	
८३	१९९८०३१४००५१२	हरिशचन्द्र अधिकारी	पुस्त्र	१९९८/०३/१४	७६	७				४०००	४०००	८०००	
८४	२००३०३२५००९२९	मान प्रसाद देवकोटा	पुस्त्र	२००३/०३/२५	७१	७	१३४९१९१००			४०००	४०००	८०००	
८५	२००३०३१९००९७२	माया राई	पुस्त्र	२००३/०३/१९	७१	७	१५१५१९५१			४०००	४०००	८०००	
८६	२००४०३०४०२५८४	मीठा देवी थापा	महिला	२००४/०३/०४	७०	७	१४८६१९०७			४०००	४०००	८०००	
८७	२००२०२१९००३०७	मुहुन कुमारी न्यौपाने	महिला	२००२/०२/१९	७२	७	०			४०००	४०००	८०००	
८८	२००२०३११००१४१७	सैना कुमारी पोखरेल	महिला	२००२/०३/११	७२	७	१७७९१९९६७			४०००	४०००	८०००	
८९	१९९२०२०२००२६४	सैना देवी थापा	महिला	१९९२/०२/०२	८२	७				४०००	४०००	८०००	
९०	२००४०३०४०२५७२	नानी सैया प्रधानाङ	महिला	२००४/०३/०४	७०	७	१७९४१९३९२			४०००	४०००	८०००	
९१	१९९९०८०७००३०७	मोति बहादुर कार्की	पुस्त्र	१९९९/०८/०७	७५	७	१४२७१९२६४			४०००	४०००	८०००	
९२	१९९०११०५००३७९	रण बहादुर आले	पुस्त्र	१९९०/११/०५	८४	७				४०००	४०००	८०००	
९३	२००२०४००७७७७	रम्मा देबि श्रेष्ठ	महिला	२००२/०४/०४	७२	७	१४६३१९३४८			४०००	४०००	८०००	
९४	१९९२०५१७००१२५	रा कुमारी राई	महिला	१९९२/०५/१७	८२	७	०			४०००	४०००	८०००	
९५	२००००२११००५०६	राधा देवी थापा	महिला	२०००/०२/११	७४	७	०			४०००	४०००	८०००	
९६	२००१०३०४०१०८३	राम कुमारी श्रेष्ठ	महिला	२००१/०३/०४	७३	७	१८८७१९६४९			४०००	४०००	८०००	

१७	२००२१०२६००१७२	रामश्वरी पोखरेल	महिला	२००२/१०/२६	७२	७	०	४०००	४०००	४०००	४०००					
१८	२००२०३२१००२१२	रुई लाल चौलागाई	पुरुष	२००२/०३/२१	७२	७	१८८४५५३	४०००	४०००	४०००	४०००					
१९	२००००५०४००७१२	रुप कुमारी थापा	महिला	२०००/०५/०४	७४	७	०	४०००	४०००	४०००	४०००					
१००	१९९०१०१०००५१	लक्ष्मी कुमारी देवकोटा	महिला	१९९०/१०/१०	८४	७	०	४०००	४०००	४०००	४०००					
१०१	२००१०१००२३६३	लक्ष्मी कुमारी श्रेष्ठ	महिला	२००१/०१/१०	७३	७	१९८३१६४४	४०००	४०००	४०००	४०००					
१०२	१९९४०१०२००७०४	लक्ष्मी राई	महिला	१९९४/०१/०२	८०	७	०	४०००	४०००	४०००	४०००					
१०३	२००१०५१००१३२५	ललिता देवकोटा	महिला	२००१/०५/१०	७३	७	२४३६१५३९	४०००	४०००	४०००	४०००					
१०४	२००३०९२३००४४३	लोक नाथ देवकोटा	महिला	२००३/०९/२३	७१	७	८६१५४२	४०००	४०००	४०००	४०००					
१०५	१९९१०११५००६७४	सेती माया श्रेष्ठ	महिला	१९९१/०१/१५	८३	७		४०००	४०००	४०००	४०००					
१०६	१९८७०६१८००३४	लिला नाथ देवकोटा	पुरुष	१९८७/०६/१८	८७	७		४०००	४०००	४०००	४०००					
१०७	२००३०३२५०१६४७	लोक बहादुर कार्की	पुरुष	२००३/०३/२५	७१	७	२०/२०१०१५/१३७	४०००	४०००	४०००	४०००					
१०८	२००१०१०१०७६४३	विद्यावती आचार्य	महिला	२००१/०१/०१	७३	७	०	४०००	४०००	४०००	४०००					
१०९	१९९७१२३०५१२१५	विष्णु प्रसाद देवकोटा	पुरुष	१९९७/१२/३०	७६	७		४०००	४०००	४०००	४०००					
११०	२००२०२११००५०२	श्रीमतिबुध माया राइ	महिला	२००२/०२/११	७२	७	१४३०१११९९	४०००	४०००	४०००	४०००					
१११	१९९३०५०३००२९७	सानु माया राई	महिला	१९९३/०५/०३	८१	७		४०००	४०००	४०००	४०००					
११२	२००४०३१५०५२५८	सुर्य कुमारी दलामी	महिला	२००४/०३/१५	७०	७	१९९३१९८७९	४०००	४०००	४०००	४०००					
११३	२००००१११००५२४	सुर्य कुमारी श्रेष्ठ	महिला	२०००/०१/११	७४	७	०	४०००	४०००	४०००	४०००					
११४																

दक्ष गणितिक मनी (अनु)

वडा नं - ७

सि. नं.	सामाजिक सुरक्षाको किसिम	व्यक्तिगत परिचय नं	नाम (नेपालीमा)	लिंग	जन्म मिति	उमेर	वडा नं.	नागरिकता नं	संरक्षकको नाम	अवधि	भत्ता	उपचार खर्च	जम्मा पाउने	दस्ताखत	कैफियत
१		२०७३०२१६०१४५३	इशान मराती	पुरुष	२०७३/०२/१६	१	७		इश्वर मराती		१६००	०	१६००		
२		२०७३०७०२०२११९	प्रकास कोइराला साकी	पुरुष	२०७३/०७/०२	१	७		बिष्णु बहादुर साकी		१६००	०	१६००		
३		२०७००४१४००४०३	चेत बहादुर रस्तेल	पुरुष	२०७०/०४/१४	४	७		शान्ता कुमारी रस्तेल		१६००	०	१६००		
४		२०७१०३२४०२०२५	तनिसा साकी	महिला	२०७१/०३/२४	३	७		देई साकी		१६००	०	१६००		
५		२०७१०९०१०३३५८	तिलक साकी	पुरुष	२०७१/०९/०१	३	७		जय बहादुर साकी		१६००	०	१६००		
६		२०७००८०२३१८	दुर्गा विश्वकर्मा	महिला	२०७०/०८/०८	४	७		खिल बहादुर विश्वकर्मा		१६००	०	१६००		
७		२०७०११११०२१३४	नानी बाबु रस्तेल	पुरुष	२०७०/११/११	४	७		गणेश बहादुर रस्तेल		१६००	०	१६००		
८		२०७२०२२६००२८९	निसान कुमार नेपाली	पुरुष	२०७२/०२/२६	२	७				१६००	०	१६००		
९		२०७२१२२४०१४५४	पवित्रा साकी	महिला	२०७२/१२/२४	१	७		देइ बहादुर साकी		१६००	०	१६००		
१०		२०७०१११७००२६७	पुर्ण बहादुर नेपाली	पुरुष	२०७०/११/१७	४	७		सुनिता नेपाल		१६००	०	१६००		
११		२०७३०७२३०१६८७	प्रेम शीका बर्देवा	महिला	२०७३/०७/२३	१	७		सन्तोष परीयार		१६००	०	१६००		
१२		२०७२०४१७०१७५३	रञ्जित बर्देवा	पुरुष	२०७२/०४/१७	२	७		राम बहादुर बर्देवा		१६००	०	१६००		
१३		२०७३०२१६०१४४३	रीवाज मराती	पुरुष	२०७३/०२/१६	१	७		मनीष मराती		१६००	०	१६००		
१४		२०७२०८१६०२४२४	श्रेया रस्तेल	पुरुष	२०७२/०८/१६	२	७		देवी बहादुर रस्तेल		१६००	०	१६००		
१५		२०७२०८२०२०८४	संगिता मराती	महिला	२०७२/०८/२०	२	७		दिपक साकी		१६००	०	१६००		
१६		२०७००७०८००२९८	सजना नेपाली	महिला	२०७०/०७/०८	४	७				१६००	०	१६००		
१७		२०७११०१७००२०२	सन्जोग नेपाली	पुरुष	२०७१/१०/१७	३	७				१६००	०	१६००		
१८		२०७२०६२६०२१३८	सन्देश कोइराला साकी	पुरुष	२०७२/०६/२६	२	७		प्रदिप कोइराला साकी		१६००	०	१६००		
१९		२०७२०८०१००३२१	समिर नेपाली	पुरुष	२०७२/०८/०१	२	७				१६००	०	१६००		
२०		२०७००८०८००३६१	समिर नेपाली	पुरुष	२०७०/०८/०८	४	७				१६००	०	१६००		
२१		२०७२०३२८०२१८४	सारदा नेपाली	पुरुष	२०७२/०३/२८	२	७		गोपाल दमाई		१६००	०	१६००		

(चिप्टा) मा. सि. सि. सि. सि. सि.

२२	२०७१०१२४००२१३	सुमित्रा मड्याती	महिला	२०७१/०१/२४	३	७		मनिषा साकी		१६००	०	१६००	
२३	२०७१०२२०००२२७	सुशिला मड्याती	महिला	२०७१/०२/२०	३	७		सस्वती साकी		१६००	०	१६००	
२४	२०७४०१२४००८८६	सोनीया नेपाली	महिला	२०७४/०१/२४	०	७		सन्तोष नेपाली		१६००	०	१६००	
२५	२०७००८११००३३५	स्नेहा नेपाली	महिला	२०७०/०८/११	४	७		सुमित्रा नेपाली		१६००	०	१६००	

वडा नं - ७

सि. नं.	सामाजिक सुरक्षाको किसिम	व्यक्तिगत परिचय नं	नाम (नेपालीमा)	लिंग	जन्म मिति	उमेर	वडा नं.	नागरिकता नं	संरक्षकको नाम	भत्ता	उपचार खर्च	जम्मा पाउने	दस्तखत	कैफियत
१	प्राथमिक स्वास्थ्य केन्द्र, चिप्ले	२०३१०४१३००३६५	टंक बहादुर हाथु	पुरुष	२०३१/०४/१३	३५	७	४२१८९		८०००	०	८०००		
२		२०३५०५१८००३१२	पार्वती हाथु	महिला	२०३५/०५/१८	३९	७	२०(०१/७४/०२१६२		८०००	०	८०००		
३		२०७३०३२२०१८७८	सन्तोष हाथु	पुरुष	२०७३/०३/२२	१	७			८०००	०	८०००		
४		२०६१०६१५०४२८१	सबीन हाथु	पुरुष	२०६१/०६/१५	५	७			८०००	०	८०००		
५		२०६२०४२१००१९९	सरीता हाथु	महिला	२०६२/०४/२९	१२	७			८०००	०	८०००		
६		२०६९०९०४०२६१४	सरोज हाथु	पुरुष	२०६९/०९/०४	५	७	०		८०००	०	८०००		

वडा नं - ७

सि. नं.	सामाजिक सुरक्षाको किसिम	सदस्य कोड	व्यक्तिगत परिचय नं	नाम (नेपालीमा)	लिंग	जन्म मिति	उमेर	वडा नं.	नागरिकता नं	संरक्षकको नाम	भत्ता	उपचार खर्च	जम्मा पाउने	कैफियत
१	मि. प्रहृ	११/३६/००००२०२६१४२	२०१५०१०८००१९७	इन्द्र माया श्रेष्ठ	महिला	२०१५/०१/०८	५९	७			४०००	०	४०००	
२		११/३६/००००३१७३३१०	२०१७१२३००१३०२	कुमारी बेचु घिमिरे	महिला	२०१७/१२/३०	५६	७			४०००	०	४०००	
३		११/३६/००००८६५६१६६	२०३२०६०५०००८२	कुल कुमारी थापा	महिला	२०३२/०६/०५	४२	७			४०००	०	४०००	
४		११/२०२/००००२०३८७५४	२०५३०५२२००२५७	कृष्ण कुमारी गौतम	महिला	२०५३/०५/२२	२१	७	२०(०१/७२/०५१८९		४०००	०	४०००	
५		११/३६/००००४६१९१६८	२००५१११३००७२	कृष्ण माया थापा क्षेत्री	महिला	२००५/११/१३	६९	७			४०००	०	४०००	
६		११/३६/००००७१०९८२४	२००७०९२८०००६२	खड्ग माया तामाङ	महिला	२००७/०९/२८	६७	७	१४१११९३५६		४०००	०	४०००	

३२	१९/३६/००००२३२०५१	२०१८०३०५००२७६	बेद कुमारी साकी	महिला	२०१८/०३/०५	५६	७				४००० ०	४००० ०	
३३	१९/३६/००००८१३३०८८	२०३७०६११०००६१	भोग कुमारी भुजेल	महिला	२०३७/०६/११	३७	७				४००० ०	४००० ०	
३४	१९/३६/००००७५४५७९	२००८०५०४००३३३	मिना कुमारी भुजेल	महिला	२००८/०५/०४	६६	७				४००० ०	४००० ०	
३५	१९/३६/००००४७११९२	२०३३०८१०००२६६	मिना कुमारी राई	महिला	२०३३/०८/१०	४१	७				४००० ०	४००० ०	
३६	१९/३६/००००६६९५०७	२०४००५१५००२८२	मिना कुमारी मैनाली	महिला	२०४०/०५/१५	३४	७				४००० ०	४००० ०	
३७	१९/३६/००००४३१५९२७	२०१००७१५००४०६	राधा देवी देवकोटा	महिला	२०१०/०७/१५	६४	७				४००० ०	४००० ०	
३८	१९/३६/००००२२३६४५	२०२००३१५००५८६	राधिका कुमारी थापामगर	महिला	२०२०/०३/१५	५४	७	२०३०१४/२०५			४००० ०	४००० ०	
३९	१९/३६/००००४९९३८२	२००६०५१३००१७१	विमला दमाई	महिला	२००६/०५/१३	६८	७				४००० ०	४००० ०	
४०	१९/३६/००००२२१२४०७	२०३००२३००००९९	विमला मगर	महिला	२०३०/०२/३०	४४	७				४००० ०	४००० ०	
४१	१९/३६/००००६५७९४०३	२०२३०५०५००२३२	विष्णु माया थापा कार्की	महिला	२०२३/०५/०५	५१	७				४००० ०	४००० ०	
४२	१९/३६/००००८३६४९७	२०२००११५००६९७	विष्णु माया राई	महिला	२०२०/०१/१५	५४	७	२०३०१५/१०६			४००० ०	४००० ०	
४३	१९/३६/००००९०९५५११	२००६०८१८००११७	सावित्रा कुमारी थापा	महिला	२००६/०८/१८	६८	७				४००० ०	४००० ०	
४४	१९/३६/००००११०३१०८	२०१९१२३००७५९१	सावित्रा देवी मल्ल	महिला	२०१९/१२/३०	५४	७				४००० ०	४००० ०	
४५	१९/३६/००००२६०४९२१	२०३५०२०४०००४४	सावित्रा साकी	महिला	२०३५/०२/०४	३९	७	०			४००० ०	४००० ०	
४६	१९/३६/००००१७०७९३६	२००९०८१०००३०८	सिता थापा	महिला	२००९/०८/१०	६५	७				४००० ०	४००० ०	
४७	१९/३६/००००२४४६५५८	२००७०३१४००१२३	सिता देवी देवकोटा	महिला	२००७/०३/१४	६७	७				४००० ०	४००० ०	

विष्णु मा

वडा नं - ७

सि. नं.	सामाजिक सुरक्षाको किसिम	सदस्य कोड	व्यक्तिगत परिचय नं	नाम (नेपालीमा)	लिंग	जन्म मिति	उमेर	वडा नं.	नागरिकता	भत्ता	उपचार खर्च	जम्मा पाउने
१	पु	१९/३६/००००६३३०४९५	२०४९०६२८०००८६	गुण बहादुर श्रेष्ठ	पुस्त्र	२०४९/०६/२८	२५	७		६००० ०	०	६०००
२	पु	१९/३६/००००३०३८८००	१९९३१०१३००१८९	दल बहादुर दमाई	पुस्त्र	१९९३/१०/१३	८१	७		६००० ०	४०००	१२०००
३	पु	१९/२०२/००००३५८८५१६	२०५७१२१४००१५२	मनमाया श्रेष्ठ	महिला	२०५७/१२/१४	१७	७		६००० ०	०	६०००
४	पु	१९/३६/००००३०७९५५४	२००२०८१५०१०२९	सिते दमाई	पुस्त्र	२००२/०८/१५	७२	७		६००० ०	४०००	१२०००

४ गाउँपालिका गाउँ कार्यपालिकाको कार्यालयको शाखाहरूको प्रगति

४.१ स्वास्थ्य शाखाको प्रगति

नेपालको संविधान २०७२ को धारा ३५ मा प्रत्येक नागरिकलाई राज्यबाट आधारभूत स्वास्थ्य सेवा निःशुल्क प्राप्त गर्ने हक हुनेछ र कसैलाई पनि आकस्मिक स्वास्थ्य सेवाबाट बञ्चित गरिने छैन भन्ने व्यवस्थालाई कार्यान्वयन गर्ने अभियानमा यो गाउँपालिका क्रियाशील रहेको छ । नेपाल सरकारले सन् २०२२ सम्म देशलाई विकासशील राष्ट्रको सूचीमा पुर्याउने लक्ष्य साकार पार्न स्वास्थ्य सेवाको पहुँच प्रत्येक जनतामा पुर्याउने अभियानमा यस गाउँपालिका क्रियाशील रहेको छ । आ.व. २०७४/२०७५ यस गाउँपालिकाबाट स्वास्थ्यसँग सम्बन्धित विभिन्न कार्यक्रमहरू संचालन गरिएको छ । खोप कार्यक्रम, पोषण कार्यक्रम, क्षयरोग कार्यक्रम, परिवार नियोजन कार्यक्रम, समुदायमा आधारित एकीकृत नवजात शिशु तथा बालबालिका व्यवस्थापन कार्यक्रम, महिला स्वास्थ्य स्वयंसेविका कार्यक्रम, OPD सेवा संचालन, महामारी प्रकोप नियन्त्रण, सर्ने तथा नसर्ने रोगहरूको स्वास्थ्य प्रवर्द्धन र अन्तर्क्रिया कार्यक्रम तथा सुरक्षित मातृत्व कार्यक्रम अन्तर्गत गर्भवती जाँच, प्रसुती सेवा, सुत्केरी सेवा आदि कार्यक्रमहरू संचालन गरिएका छन् ।

यस गाउँपालिकामा संचालित स्वास्थ्य संस्थाहरूको विवरण

सि नं	स्वास्थ्य संस्थाको नाम	वडा नं	वर्षिङ सेन्टर भएरनभएको
१.	स्वास्थ्य चौकी ढुङभन्ज्याङ	१	नभएको
२.	स्वास्थ्य चौकी वितीजोर	२	नभएको
३.	स्वास्थ्य चौकी भुवनेश्वरी	३	भएको
४.	स्वास्थ्य चौकी तीनकन्या	४	भएको
५.	स्वास्थ्य चौकी रतनचुरा	५	नभएको
६.	स्वास्थ्य चौकी वाशेश्वर	६	नभएको
७.	स्वास्थ्य चौकी भीमेश्वर	७	भएको
८.	सामुदायिक स्वास्थ्य इकाइ केन्द्र वारा	७	नभएको
९.	अस्थायी स्वास्थ्य चौकी, धापचौकी	४	नभएको
१०.	अस्थायी स्वास्थ्य चौकी, खनियाखर्क, छब्बीस	५	नभएको

आ व २०७४/०७५ मा स्वास्थ्य सम्बन्धी संचालित कार्यक्रमहरू

सि नं	खोप कार्यक्रम	लक्ष्य (जनसंख्या)	प्रगति (जनसंख्या)
१.	खोप - BCH	४४१	२९४
२.	खोप - Measles (2nd)	४४१	२९१
३.	गर्भवती सेवा - 1st ANC	५३८	२९५
४.	गर्भवती सेवा - 4th ANC	५३८	२९५
५.	स्वास्थ्य संस्थामा प्रसुति गराउने महिलाहरू	४५६	३१

६.	पोषण सेवा - बृद्धि अनुगमन	२१२७	१२९६
७.	पोषण सेवा - आम Vit A मास वितरण र बालभिता	१८६१	१५५७
८.	पोषण सेवा - कम तौल		४
९.	परिवार नियोजन सेवा - पिल्स	४१४०	१५२
१०.	परिवार नियोजन सेवा - कण्डम	४१४०	५६०
११.	परिवार नियोजन सेवा - डिपो	४१४०	५२५
१२.	परिवार नियोजन सेवा - इम्प्लान्ट	४१४०	५६२
१३.	परिवार नियोजन सेवा - IVCD	४१४०	८६
१४.	परिवार नियोजन सेवा - बन्ध्याकरण	४१४०	३

स्वास्थ्य संस्थाबाट स्वास्थ्य सेवा पाएका जम्मा संख्या

सि नं	सेवाको विवरण	सेवा पाउने सेवाग्राहीको संख्या
१.	बहिरङ्ग सेवा	१४४००
२.	क्षयरोग सेवा	६
३.	ज्येष्ठ नागरिकले सेवा पाएका संख्या	२२६४
४.	CBIMNCI सेवा पाएका संख्या	११९१
५.	गाउँघर क्लिनिकबाट पाएका सेवा	२८३३
६.	महिला स्वास्थ्य स्वयं सेविकाबाट सेवा पाएका संख्या	२०४७८

यस गाउँपालिकाका स्वास्थ्य संस्थाबाट आ व २०७४/०७५ मा निःशुल्क रूपमा वितरण गरिएका औषधिहरूको विवरणः

S.N.	Name of medicines	Quantity			
१	Paracetamol 500 mg	70,000 Tab	१४	Condom	9000 piece
२	Paracetamol syrup	800 Bottle	१५	Pills-cycle	1826
३	Cap Amoxiclav 500 mg	23200 caps	१६	Depo	900
४	Tab Amoxiclav 250 mg DT	27600 Tab	१७	IUCD	-
५	Tab Amoxiclav 125 mg DT	7500 Tab	१८	Povidone Iodine Bottle	100 Bottle
६	Tab meridional 400 mg	33500 Tab	१९	Silversulphodioane ointment	400 Tube
७	ORS PKT	5650 pkt	२०	Whitefield ointment	200 Tube
७	Tab zinc	6600 Tab	२१	Inj. Lignocaine 1%	9 vials
८	Tab ciprofloxacin 500 mg	19000 Tab	२२	Inj. Lignocaine 2%	43 vials
९	Tab ciprofloxacin 250 mg	7000 Tab	२३	Tab metoclopramide	300 Tab
१०	Tab Iron	59000 Tab	२४	Tab Atenolol 50 mg	9600 Tab
११	Vitamin A cap	5400 cap	२५	Tab Salbutamol -4mg_	130000 Tab
१२	Tab Albendonal 400 mg	8520 Tab	२६	Tab chlorpheniramine maleate 4 mg	23900 Tab
१३	Ciprofloxacin eye/ear drop	2100 vial			

२७	Inj. Oxytocin	60 Amp
२८	Tab Ranitidine 150 mg	29900 Tab
२९	Tab Ibuprofen 400 mg	17400 Tab
३०	Calamine lotion	310 Bottle
३१	Cap Doxycycline 100 mg	1450 cap
३२	Sy-metronidol	300 Bottle
३३	Gamme benzene Hexachloride	500 Bottle

३४	Tab Aluminum hydroxide + mag= Trisilicate	6200 Tab
३५	Tab Hyoscine butylbromide 10 mg	2500 Tab
३६	Tab V-B complete	19700 Tab
३७	Implant	30 set
३८	Tab promethean 25 mg	500 Tab
३९	Tab clove	150 Bottle
४०	Mentholated spirit	30 Bottle

स्वास्थ्य शाखाबाट संचालन गरिएका कार्यक्रमहरू

१. क्षयरोग कार्यक्रम

- ◆ क्षयरोग उपचार केन्द्रका लागि आवश्यक औषधि, वाटर फिल्टर र मग लगायत सामग्रीको व्यवस्था
- ◆ स्वास्थ्य संस्थाका लागि फर्म फरम्याट अन्य आवश्यक सामग्रीको व्यवस्था
- ◆ क्षयरोग कार्यक्रमको गुणस्तरीयता सुनिश्चित गर्न उपचार केन्द्रहरूको अनुगमन तथा मूल्याङ्कन

२. पोषण कार्यक्रम

- ◆ भिटामिन ए आम वितरण दुई चरणमा (बैशाख ६ र ७ तथा कार्तिक २ र ३ गते)
- ◆ पूर्ण पोषणयुक्त गाउँ बनाउने कार्यक्रम तथा सुनौला १००० दिनका महिला तथा बालबालिका लक्षित कार्यक्रम
- ◆ मातृ शिशु तथा बाल्यकालीन पोषण सम्बन्धी अन्तर्क्रिया र बाल भिटा समुदाय प्रबर्द्धन कार्यक्रम

३. खोप कार्यक्रम

- ◆ पूर्ण खोप सुनिश्चितता र दिगोपन सम्बन्धी १ दिने गाउँपालिकास्तरीय गोष्ठी संचालन
- ◆ पहुँच नपुगेका र ड्रप आउट (छुट) बच्चाको खोजी तथा पूर्ण खोप दिलाउन महिला स्वास्थ्य स्वयंसेविकाहरूलाई अभिमुखीकरण कार्यक्रम संचालन
- ◆ नियमित खोपको कभरेज बढाउन बैशाख महिनालाई खोप महिनाको रूपमा संचालन, डाटा भेरिफिकेसन तथा अनुगमन

४. सुरक्षित मातृत्व कार्यक्रम

- ◆ अ न मी हरूलाई Clinical Update तालिम संचालन
- ◆ आमा सुरक्षा कार्यक्रम सेवा प्रदान शोधकर्ता तथा यातयात खर्च
- ◆ गर्भवती तथा सुत्केरी उत्प्रेरणा सेवा (भत्ता)
- ◆ Birthing Center का लागि करारमा अ न मी नियुक्ति
- ◆ पाटोग्राफ/फर्म फर्म्याट छपाई
- ◆ स्लिकन रिग को व्यवस्था
- ◆ Birthing Center का लागि स्वास्थ्य उपकरण खरिद
- ◆ न्यानो भोला खरिद तथा वितरण

५. महिला स्वास्थ्य स्वयंसेविका कार्यक्रम

- ◆ महिला स्वास्थ्य स्वयंसेविका पोशाक भत्ता वितरण
- ◆ महिला स्वास्थ्य स्वयंसेविका दिवस मनाएको

- ◆ महिला स्वास्थ्य स्वयंसेविकाका लागि २ वटा समीक्षा गोष्ठी संचालन (७ वटै वडामा)
 - ◆ गाउँघर क्लिनिकका लागि उपकरण खरिद
 - ◆ गाउँघर क्लिनिकका लागि खाजा/यातायात खर्च वितरण
६. **किशोर किशोरी कार्यक्रम**
- ◆ किशोर किशोरीहरूका लागि विद्यालयमा स्वास्थ्य शिक्षा कक्षा संचालन
७. **परिवार नियोजन कार्यक्रम**
- ◆ बन्ध्याकरण शिविर अगावै महिला स्वास्थ्य स्वयंसेविकाहरूसँग अन्तर्क्रिया कार्यक्रम संचालन
 - ◆ IVCD सेवा सम्बन्धी शिविर संचालन
 - ◆ Implant सेवा सम्बन्धी शिविर संचालन
 - ◆ परिवार नियोजन तथा सुरक्षित मातृत्व सेवा दिवस कार्यक्रम
८. **प्राथमिक स्वास्थ्य सेवा पुनर्जागरण कार्यक्रम**
- ◆ गाउँपालिका अन्तर्गतका सबै स्वास्थ्य संस्थाहरूमा औषधिको व्यवस्था
 - ◆ OPD टिकटको व्यवस्था र स्वास्थ्य संस्थाको अनुगमन
९. **स्वास्थ्य सेवा व्यवस्थापन कार्यक्रम**
- ◆ सबै स्वास्थ्य संस्थाहरूमा फोहोरमैला व्यवस्थापन एवं गुणस्तर सुधार सहयोग कार्यक्रम संचालन
१०. **स्वास्थ्य शिक्षा सूचना तथा संचार कार्यक्रम**
- सामुदायिक स्वास्थ्य प्रबर्द्धन अभियान अन्तर्गत
 - सरुवा रोग र नसर्ने रोगबारे अन्तर्क्रिया कार्यक्रम संचालन
 - सुरक्षित मातृत्व तथा नवजात शिशु अन्तर्क्रिया कार्यक्रम
 - निःशुल्क स्वास्थ्य सेवा सम्बन्धी अन्तर्क्रिया कार्यक्रम
 - ◆ स्वास्थ्य संस्थाहरूमा स्वास्थ्य शिक्षा सामग्री वितरण
 - ◆ छापा संचार माध्यमबाट स्वास्थ्य सन्देश प्रकाशन
 - ◆ समुदायस्तरमा स्वास्थ्य सेवा प्रबर्द्धन अन्तर्क्रिया कार्यक्रम संचालन
 - ◆ विश्व स्वास्थ्य सेवा दिवस लगायत स्वास्थ्य दिवस कार्यक्रम संचालन
 - ◆ स्थानीय स्वास्थ्य संस्थाहरूमा स्वास्थ्य शिक्षा कार्यक्रमको सुपरिवेक्षण तथा अनुगमन ।

स्वास्थ्य शाखा तथा स्वास्थ्य संस्थाहरूबाट दिइने सेवाहरू

- ◆ आकस्मिक स्वास्थ्य सेवा
- ◆ क्षयरोग कार्यक्रम सेवा
- ◆ पोषण सेवा
- ◆ खोप कार्यक्रम सेवा
- ◆ समुदायमा आधारित नवजात शिशु तथा बाल रोगको एकीकृत व्यवस्थापन कार्यक्रम सेवा
- ◆ परिवार स्वास्थ्य कार्यक्रम सेवा अन्तर्गत सुरक्षित मातृत्व सेवा
- ◆ प्राथमिक स्वास्थ्य सेवा
- ◆ गाउँघर क्लिनिक सेवा
- ◆ महिला स्वास्थ्य स्वयंसेविका कार्यक्रम सेवा
- ◆ किशोर किशोरी कार्यक्रम सेवा

- ◆ परिवार नियोजन कार्यक्रम सेवा
- ◆ प्राथमिक स्वास्थ्य सेवा पुनर्जागरण कार्यक्रम सेवा
- ◆ स्वास्थ्य सेवा व्यवस्थापन कार्यक्रम सेवा
- ◆ स्वास्थ्य शिक्षा सूचना तथा संचार कार्यक्रम सेवा

४.२ कृषि शाखा: कृषि इकाइ

प्रमुख सेवाहरू

- ◆ कृषिसँग सम्बन्धित प्राविधिक सेवा तथा सरसल्लाह
- ◆ कृषकको लागि आवश्यक कृषि सामग्री वितरण
- ◆ कृषिसँग सम्बन्धित सरकारी तथा गैर सरकारी संघ संस्थाहरूको कार्यक्रममा सहजीकरण
- ◆ कृषि बालीमा लाग्ने रोग तथा किराहरूको पहिचान र नियन्त्रण र रोकथामका कार्यक्रमहरू
- ◆ उन्नत जातको खाद्यान्न तथा तरकारी एवं विउ विजन वितरण तथा प्रदर्शनी
- ◆ फलफूलको विरूवा वितरण
- ◆ साना सिंचाईसँग सम्बन्धित कार्यक्रम

आ व २०७४/०७५ मा कृषि इकाइमार्फत संचालन गरिएका कार्यक्रमहरू

आ व २०७४/०७५ मा यस गाउँपालिकाबाट कृषि कार्यक्रमको लागि रु ८ लाख रकम विनियोजन गरिएको थियो ।

सि नं	कार्यक्रम	बजेट रु
१.	हाइब्रिड तरकारी विउ वितरण	२०००००
२.	स्थलगत घुम्ती तालिम संचालन	१००००
३.	प्लाष्टिक पोखरी वितरण निशुल्क, ७ थान	७००००
४.	प्लाष्टिक टनेल र थोपा सिंचाई सेट वितरण (७५% अनुदानमा, २० थान)	२०००००
५.	स्प्रेयर ट्यांकी (पूरा सेट(माक्स, पन्जा, चस्मा, ज्याकेट) ५०% अनुदानमा २० थान	३००००
६.	प्रधानमन्त्री कृ आ प अन्तर्गतको धान पकेट वडा नं ३	२५०००
७.	प्रधानमन्त्री कृ आ प अन्तर्गतको मकै पकेट वडा नं १ र ६ दुई वटालाई	५००००
८.	प्रधानमन्त्री कृ आ प अन्तर्गतको तरकारी पकेट वडा नं २ र ७ दुई वटालाई	५००००
९.	प्रधानमन्त्री कृ आ प अन्तर्गतको कोदो पकेट वडा नं ४	२५०००
१०.	प्रधानमन्त्री कृ आ प अन्तर्गतको अलैंची पकेट वडा नं ५	२५०००
११.	मकै पकेट क्षेत्र च्याकुटार वेसी वडा नं १ मा गवारो नियन्त्रणका लागि विषादि वितरण, २८० रोपनी क्षेत्रफलमा	२००००

आ व २०७४/०७५ मा जिल्ला कृषि विकास कार्यालय सिन्धुली लगायत निकायले यस गाउँपालिका क्षेत्रमा संचालन गरेको कार्यक्रममा सहयोग र सहजीकरण गरेको

सि नं	कार्यक्रम	बजेट रु
१.	५०% अनुदानमा धानको बिउ वितरण -१५०० के जी (सावित्री, सुख्खा - ३ जात)	
२.	CMIASP मा तरकारीको हाइब्रिड विउ वितरण	
३.	वडा नं १ २ र ३ मा ३ वटा सेमि - हाइटेक नर्सरी वितरण	
४.	बाली संरक्षण निर्देशनालय ललितपुरले १ दिने बाली उपचार सिविर संचालन	

आ व २०७४/०७५ मा SRC-CAP ले संचालन गरेको कार्यक्रममा यस कृषि इकाइबाट सहयोग र सहजीकरण गरेको

सि नं	कार्यक्रम	बजेट रू
१.	वडा नं ३ को सिम्लेवेसी कृषक समूहका लागि तरकारी खेती सम्बन्धी तालिम लगायत कार्यक्रम संचालन	२०००००
२.	वडा नं ५ को चिसापानी कृषक समूहका लागि तरकारी खेती सम्बन्धी तालिम लगायत कार्यक्रम संचालन	२०००००
३.	वडा नं ६ को मखमली महिला कृषक समूहमा तरकारी खेती सम्बन्धी तालिम लगायत कार्यक्रम संचालन	२०००००
४.	वडा नं ७ को राताटारको IPM कृषक समूहमा तरकारी खेती सम्बन्धी तालिम लगायत कार्यक्रम संचालन	२०००००

४.३ पशु सेवा शाखा

पशु सेवा इकाइले प्रवाह गर्ने सेवाहरू निम्न रहेका छन्

- ◆ पशु उपचार सेवा
- ◆ पशुको माइनर सर्जिकल सेवा
- ◆ खोप सेवा
- ◆ कृत्रिम तथा प्राकृतिक गर्भाधान सेवा
- ◆ पशु आहार सेवा
- ◆ युवा तथा व्यावसायिक कृषक समूह सहकारी तथा अन्य निकायलाई अनुदान सेवा
- ◆ पशु सेवासँग सम्बन्धित अन्य निकायसँग समन्वय गर्ने
- ◆ पशु सेवा सँग सम्बन्धित विभिन्न क्रियाकलाप मासु पसल, डेरी पसल लगायतको अनुगमन तथा निरीक्षण

आ व २०७४/०७५ मा गाउँ सभाबाट विनियोजित बजेटबाट संचालित पशु सेवासँग सम्बन्धित कार्यक्रमहरू

सि नं	सम्पन्न भएका कार्यक्रमहरू	बजेट
१.	औषधि खरिद तथा ढुवानी	२०००००
२.	नर्सरी व्यवस्थापन	५००००
३.	वर्षे, बहुवर्षीय घाँसको विउ तथा विरुवा खरिद, ढुवानी र वितरण	८००००
४.	कृत्रिम गर्भाधानको लागि लिक्विड नाइट्रोजन खरिद तथा ढुवानी	१५०००
५.	गाई भैसी सिमेन खरिद तथा ढुवानी	५०००
६.	सवारी साधन इन्धन	१००००
७.	कार्यक्रम अनुगमन	४३०००
८.	बर्डिजो क्यास्ट्रेटर खरिद	८००००
९.	सर्जिकल सेट, कार्स्टिङ रोप खरिद	१५०००
१०.	स्लाइड विकर खरिद	२०००
११.	कृषक अवलोकन भ्रमण	५००००
१२.	इलेक्ट्रोनिक माइक्रोस्कोप खरिद तथा ढुवानी	१०००००
१३.	जम्मा	६५००००

आ व २०७४/०७५ मा पशु सेवा तर्फ भएका प्रगति विवरण

सि नं	सम्पन्न भएका कामहरू	संख्यागत रूपमा प्रगति
१.	मेडिकल उपचार	९००
२.	माइनर सर्जिकल	३००
३.	गाइनोकलोजिकल	६०
४.	कृत्रिम गर्भाधान	२००
५.	खोरेत खोप	१६००
६.	पि पि आर खोप	५०००
७.	टिओसेन्टि घाँसको विउ	३०० के जि
८.	वर्षे बहु वर्षे घाँसको विरुवा	९०००
९.	खोरेत भ्याक्सिन	१६०० डोज
१०.	सिरिन्ज	२०० गोटा
११.	निडिल	२०० गोटा
१२.	गाई र बाख्रा फारम र डेरी उद्योग ९ वटा	८ वटा
१३.	औषधि उपचारका काम	आवश्यकता अनुसार

जिल्ला पशु सेवा कार्यालय सिन्धुलीको वार्षिक कार्यक्रम र गाउँपालिकाको सहयोगमा सम्पन्न भएका कार्यक्रमहरू

सि नं	संख्या	
१.	व्याडे वोका वितरण अनुदान रु १२००० का दरले	७
२.	गोट सुधार कार्यक्रम अनुदान रु ११५०० का दरले	१९
३.	ट्यामी वितरण	५७

परिच्छेद - ५

आ व २०७४/०७५ मा सशर्त अनुदान तर्फको
प्रगति विवरण

सि नं	विवरण	वार्षिक वजेट	निकास	खर्च	बाँकी (खर्च नभई फ्रिज भई नेपाल सरकारलाई फिर्ता गरेको बजेट)
१.	शिक्षा	९९१७९०००	९९१७९०००	९५१८९५७७।७५	३९८९४२२।२५
२.	स्वास्थ्य	१६३८२०००	१४८८२०००	१३७९१८६०।९०	१०९०१३९।१०
३.	कृषि	११८६०००	११८६०००	११३१०००	५५०००
४.	पशु	८८७०००	८८७०००	८८६८३०	१७०
५.	संस्कृति प्रबर्द्धन कार्यक्रम	४००००००	४००००००	४००००००	०
६.	महिला सशक्तिकरण कार्यक्रम	१०००००	१०००००	१०००००	०
७.	एल जी सि डि पि	१०६००००	१०६००००	१०४१७५०	१८२५०
८.	गरिवसँग विश्वेश्वर	४२९०००	४२९०००	३९७०००	३२०००
९.	सामाजिक सुरक्षा भत्ता	४६९६६०००	४६९६६०००	४४८९८१००	२०६७९००
१०.	साना सिंचाई कार्यक्रम	५६४६०००	५६४६०००	८१४४१९	४८३१५८१
११.	सामुदायिक स्वास्थ्य केन्द्रका लागि जि जनस्वा का बाट	३३३५०००	३३३५०००	३३३५०००	०
१२.	सामाजिक परिचालकको तलब जि स स बाट	३९६०००	३९६०००	३९६०००	०
१३.	गरिव घर परिवार परिचय पत्र वितरण जि स स बाट	१९३७५	१९३७५	१९३७५	०
	जम्मा	१७६५८५३७५	१७५०८५३७५	१६३०००९१३	१२०८४४६२

परिच्छेद-६

गोलबजोर गाउँपालिकाको संगठन संरचना:

यस गाउँपालिकाको गाउँ कार्यपालिकाको मिति २०७५/०४/१७ गतेको बैठकको निर्णयले स्वीकृत गरी अन्तिम स्वीकृतिका लागि संघीय मामिला तथा सामान्य प्रशासन मन्त्रालय पठाएको संगठन संरचना

सि. नं.	पद नाम	श्रेणीरतह	प्राविधिक	अप्राविधिक	जम्मा	कैफियत
१.	प्रमुख प्रशासकीय अधिकृत	रा.प. तृतीय, प्रशासन	०	१	१	
२.	विद्यालय निरीक्षक (शा.अ.)	रा.प. तृतीय, शिक्षा	१	०	१	
३.	इन्जिनियर	रा.प. तृतीय (सिभिल, जनरल)	१	०	१	
४.	नायव सुब्बा प्रशासन	रा.प.अनं. प्रथम, प्रशासन	०	६	६	
५.	नायव सुब्बा, न्याय	रा.प.अनं. प्रथम, न्याय, कानुन	०	१	१	
६.	प्राविधिक सहायक, शिक्षा	रा.प.अनं. प्रथम, शिक्षा	०	१	१	
७.	लेखापाल, प्रशासन, लेखा	रा.प.अनं. प्रथम, प्रशासन, लेखा	०	१	१	
८.	आन्तरिक लेखा परीक्षक	रा.प.अनं. प्रथम, लेखा	०	१	१	
९.	सब ईन्जिनियर, (सिभिल, जनरल)	रा.प.अनं. प्रथम, ईन्जिनियरिङ	१	०	१	
१०.	सब ईन्जिनियर, (सिभिल, आर्किटेक्ट)	रा.प.अनं. प्रथम, ईन्जिनियरिङ	१	०	१	
११.	सि अ हे व ., स्वास्थ्य	छैटौँ तह स्वास्थ्य	२	०	२	
१२.	प्रा.स., कृषि	रा.प.अनं. प्रथम, कृषि	१	०	१	
१३.	प्रा.स., कृषि, पशु सेवा	रा.प.अनं. प्रथम, कृषि, पशु सेवा	१	०	१	
१४.	सहायक महिला विकास निरीक्षक	रा.प.अनं. द्वितीय, विविध	०	१	१	
१५.	सह लेखापाल, प्रशासन, लेखा	रा.प. अनं. द्वितीय, प्रशासन, लेखा	०	१	१	
१६.	सूचना प्रविधि अधिकृत	अधिकृतस्तर, प्राविधिक, करार	१	०	१	
१७.	सहायक कम्प्युटर अपरेटर	सहा.चौथो तह, प्राविधिक	१	०	१	
१८.	खा.पा.स.टे.	सहायक चौथो, प्राविधिक	१	०	१	
१९.	कार्यालय सहयोगी	श्रेणीविहीन, करार	०	३	३	
२०.	ह.स.चा.	श्रेणीविहीन, करार	०	२	२	
		जम्मा	९	१९	२८	

वडा कार्यालय तर्फ

वडा नं १

सि नं	पद नाम	श्रेणीरतह	प्राविधिक	अप्राविधिक	जम्मा	कैफियत
१.	वडा सचिव	ना.सु., रा.प.अनं. प्र., प्रशासन	०	१	१	
२.	सव ईन्जिनियर	सव.ई., रा.प.अनं.प्र., ई., सिभिल	१	०	१	
३.	प्रशासन सहायक	सहायक चौथो, प्रशासन	०	१	१	
४.	कार्यालय सहयोगी	श्रेणीविहीन	०	१	१	
		जम्मा	१	३	४	

वडा नं २

सि नं	पद नाम	श्रेणीरतह	प्राविधिक	अप्राविधिक	जम्मा	कैफियत
१.	वडा सचिव	खरिदार, रा.प. अनं.द्वितीय, प्रशासन	०	१	१	
२.	असिष्टेन्ट सव ईन्जिनियर	सहायक चौथो, ई., प्राविधिक	१	०	१	
३.	कार्यालय सहयोगी	श्रेणीविहीन	०	१	१	
		जम्मा	१	२	३	

वडा नं ३

सि नं	पद नाम	श्रेणीरतह	प्राविधिक	अप्राविधिक	जम्मा	कैफियत
१.	वडा सचिव	ना.सु., रा.प.अनं.प्रथम, प्रशासन	०	१	१	
२.	सब ईन्जिनियर	सब.ई., रा.प. अनं.प्रथम, ई.सिभिल	१	०	१	
३.	प्रशासन सहायक	सहायक चौथो, प्रशासन	०	१	१	
४.	कार्यालय सहयोगी	श्रेणीविहीन, करार	०	१	१	
		जम्मा	१	३	४	

वडा नं ४

सि नं	पद नाम	श्रेणीरतह	प्राविधिक	अप्राविधिक	जम्मा	कैफियत
१.	वडा सचिव	खरिदार, रा.प.अनं. द्वितीय, प्रशासन	०	१	१	
२.	असिष्टेन्ट सव ईन्जिनियर	सहायक चौथो, प्राविधिक, ई.	१	०	१	
३.	कार्यालय सहयोगी	श्रेणीविहीन, करार	०	१	१	
		जम्मा	१	२	३	

वडा नं ५

सि नं	पद नाम	श्रेणीरतह	प्राविधिक	अप्राविधिक	जम्मा	कैफियत
१.	वडा सचिव	ना.सु., रा.प.अनं. प्र.प्र.	०	१	१	
२.	सव ईन्जिनियर	रा.प. अनं.प्र., सव ई., ई., सिभिल	१	०	१	
३.	प्रशासन सहायक	सहायक चौथो, प्रशासन	०	१	१	
४.	कार्यालय सहयोगी	श्रेणीविहीन, करार	०	१	१	
		जम्मा	१	३	४	

वडा नं ६

सि नं	पद नाम	श्रेणीरतह	प्राविधिक	अप्राविधिक	जम्मा	कैफियत
१.	वडा सचिव	खरिदा, ररा.प.अनं. द्वितीय, प्रशासन	०	१	१	
२.	असिष्टेन्ट सब ईन्जिनियर	सहायक चौथो, ई, प्राविधिक	१	०	१	
३.	कार्यालय सहयोगी	श्रेणीविहीन	०	१	१	
	जम्मा	१	२	३		

वडा नं ७

सि नं	पद नाम	श्रेणीरतह	प्राविधिक	अप्राविधिक	जम्मा	कैफियत
१.	वडा सचिव	ना.सु., रा.प.अनं प्रथम, प्रशासन	०	१	१	
२.	प्रशासन सहायक	सहायक पाचौ, प्रशासन	०	१	१	
३.	असि.सब ईन्जिनियर	सहायक चौथो, ई, प्राविधिक	१	०	१	
४.	कार्यालय सहयोगी	श्रेणीविहीन	०	१	१	
	जम्मा	१	३	४		

कर्मचारीहरूको कार्य विवरण

१. प्रमुख प्रशासकीय अधिकृत रा.प.तु., प्रशासन

स्थानीय सरकार संचालन ऐन २०७४ तथा अन्य कानूनमा उल्लेखित कार्यहरू र गाउँपालिकाको गाउँसभा, गाउँ कार्यपालिका र गाउँपालिका अध्यक्षबाट प्रत्यायोजित तथा निर्देशित कार्यहरू लगायत सम्पादन गर्ने ।

२. प्रशासन, योजना तथा अनुगमन शाखा

२.१ प्रशासन इकाइ ना.सु., प्र. - १

- ◆ प्रशासन सम्बन्धी नीति, योजना तर्जुमा र कार्यान्वयनमा सहयोग गर्ने
- ◆ पदाधिकारी तथा कर्मचारीहरूको अभिलेख व्यवस्थापन गर्ने
- ◆ पदाधिकारी तथा कर्मचारीहरूको सम्पत्ति विवरण लगायतको व्यवस्थापन
- ◆ जिन्सी व्यवस्थापन
- ◆ गाउँपालिका अध्यक्षको सचिवालय सम्बन्धी कार्य
- ◆ दर्ता तथा चलानी
- ◆ निर्देशन अनुसारका अन्य कार्य

२.२ आर्थिक प्रशासन इकाइ ले.पा., प्र.लेखा - १ र स.ले.पा., प्र.लेखा - १

- ◆ आर्थिक प्रशासन सम्बन्धी नीति, योजना तर्जुमा र कार्यान्वयनमा सहयोग र सुभाव दिने
- ◆ यस विषयमा स्थानीय सरकार संचालन ऐन २०७४ तथा अन्य कानूनमा उल्लेखित कार्यहरू र प्रत्यायोजित कार्यहरू
- ◆ संचित कोष लगायत अन्य कोषको संचालन सम्बन्धी कार्य
- ◆ निकासी तथा भुक्तानी सम्बन्धी कार्य
- ◆ आर्थिक प्रशासन सम्बन्धी अभिलेख व्यवस्थापन
- ◆ निर्देशन अनुसारका अन्य कार्यहरू ।

२.३ राजस्व इकाइ ना.सु., प्र. - १

- ◆ राजस्व सम्बन्धी नीति तर्जुमा र कार्यान्वयनमा सहयोग र सुभावा दिने
- ◆ राजस्व संकलनमा सहयोग गर्ने
- ◆ राजस्व संकलनको मासिक प्रतिवेदन तयारी गर्ने
- ◆ संकलित राजस्व बैंक दाखिला गर्ने तथा भ्रेस्ता चुस्त दुरुस्त राख्ने लगायत अभिलेख व्यवस्थापनका कार्यहरू गर्ने
- ◆ राजस्व सम्बन्धी राय सुभावा संकलन गर्ने
- ◆ निर्देशन अनुसारका अन्य कार्यहरू

२.४ कानुनी मामिला इकाइ ना सु, न्याय, कानुन - १

- ◆ स्थानीय कानुन निर्माणमा सहयोग, सुभावा र सहजीकरण सम्बन्धी कार्य
- ◆ संघ, प्रदेश र स्थानीय कानुनको कार्यान्वयन र परिपालनामा सुभावा र सहयोग गर्ने
- ◆ न्यायिक समितिको कार्य प्रक्रियामा सहयोग र सुभावा दिने
- ◆ न्यायिक समितिको सचिवालय सम्बन्धी कार्य
- ◆ यस विषयका सम्बन्धमा अभिलेख व्यवस्थापन
- ◆ सेवा प्रवाह सम्बन्धी दैनिक कामकाज गर्ने
- ◆ निर्देशन अनुसारको अन्य कार्यहरू ।

३. पूर्वाधार विकास तथा वातावरण व्यवस्थापन शाखा ईन्जिनियर, रा प तृतीय, ई, सिभिल -१

- ◆ पूर्वाधार विकास तथा वातावरण व्यवस्थापन सम्बन्धी नीति तर्जुमा र कार्यान्वयनमा सहयोग, सहजीकरण र सुभावा दिने ।
- ◆ विपद् व्यवस्थापन सम्बन्धी नीति तर्जुमा र कार्यान्वयनमा सहयोग र सुभावा दिने
- ◆ विपद् पूर्व तयारी र विपद् पश्चात्को राहत उद्धार र पुनर्स्थापनाका काममा योजना बनाउने कार्यान्वयन गर्ने र क्रियाशील हुने कार्यमा सहयोग र सुभावा दिने
- ◆ पूर्व सम्भाव्यता अध्ययन, लागत इष्टिमेट, कार्य सम्पन्न प्रतिवेदन तयारी
- ◆ यस विषयको बोलपत्रकोटेसनरउपभोक्ता समितिको काममा प्राविधिक सुभावा र सहयोग गर्ने
- ◆ भवनको नक्साको मापदण्ड, तयारी र स्वीकृति सम्बन्धी कार्य
- ◆ प्रचलित कानुनले प्रदान गरेका र प्रत्यायोजित अधिकार अन्तर्गतका कार्यहरू गर्ने
- ◆ पूर्वाधार विकास तथा वातावरण व्यवस्थापन शाखाको नेतृत्व गर्ने
- ◆ प्राविधिक काम र प्राविधिक जनशक्तिको कामको मूल्याङ्कन गरी सोको प्रतिवेदन कार्यालयमा पेश गर्ने
- ◆ सेवा प्रवाह सम्बन्धी दैनिक कामकाज गर्ने
- ◆ निर्देशन अनुसारका अन्य कार्यहरू गर्ने ।

३.१ सडक तथा अन्य पूर्वाधार विकास इकाइ सब ई, राप अनं प्रथम, ई - १

- ◆ सडक तथा पूर्वाधार विकास सम्बन्धी योजना तथा कार्यक्रम कार्यान्वयनमा सहयोग गर्ने
- ◆ पूर्व सम्भाव्यता अध्ययन, लागत इष्टिमेट, कार्य सम्पन्न प्रतिवेदन तयारीमा सहयोग गर्ने
- ◆ यस विषयको बोलपत्र, कोटेसन, उपभोक्ता समिति लगायतको काममा प्राविधिक सहयोग गर्ने
- ◆ सेवा प्रवाह सम्बन्धी दैनिक कामकाज गर्ने
- ◆ यस विषयको अभिलेख व्यवस्थापन सम्बन्धी कार्य

३.२ भवन तथा मापदण्ड कार्यान्वयन इकाइ सब ई, राप अनं प्रथम, ई - १

- ◆ भवन सम्बन्धी पूर्व सम्भाव्यता अध्ययन, लागत इष्टिमेट, कार्य सम्पन्न प्रतिवेदन तयारीमा सहयोग गर्ने
- ◆ भवनको नक्साको तयारी र स्वीकृति सम्बन्धी कार्यमा सहयोग गर्ने
- ◆ भवन तथा मापदण्ड सम्बन्धी अभिलेख व्यवस्थापन
- ◆ सेवा प्रवाह सम्बन्धी दैनिक कामकाज गर्ने
- ◆ निर्देश अनुसारका अन्य कार्यहरू

३.३ वातावरण, सरसफाइ तथा विपद् व्यवस्थापन इकाइ, ना.सु., प्रशासन - १

- ◆ वातावरण, सरसफाइ तथा विपद् सम्बन्धी नीति, योजना, मापदण्ड निर्माण र कार्यान्वयनमा सहयोग र सुभावा दिने
- ◆ विपद् पूर्व तयारी र विपद् पश्चात्को राहत उद्धार र पुनर्स्थापनाका काममा सहयोग गर्ने
- ◆ यस विषयको बोलपत्रकोटेसनरउपभोक्ता समिति लगायतको काममा श्रेस्ता तयारी सुभावा र सहयोग गर्ने
- ◆ यस विषयको अभिलेख व्यवस्थापन सम्बन्धी कार्य
- ◆ सेवा प्रवाह सम्बन्धी दैनिक कामकाज गर्ने
- ◆ यस विषयमा निर्देशानुसारका अन्य कार्यहरू

४. सामाजिक तथा आर्थिक विकास शाखा

४.१ आर्थिक विकास इकाइ ना.सु., प्रशासन - १

- ◆ आर्थिक विकास सम्बन्धी नीति र योजना तर्जुमा र कार्यान्वयनमा सहयोग र सुभावा दिने
- ◆ कृषि, पशु सेवा र आय आर्जनसँग सम्बन्धी कार्यक्रम कार्यान्वयनमा सहयोग गर्ने
- ◆ यस विषयको अभिलेख व्यवस्थापन
- ◆ सेवा प्रवाह सम्बन्धी दैनिक कामकाज गर्ने
- ◆ निर्देशन अनुसारका अन्य कार्यहरू

४.२ सामाजिक सुरक्षा तथा पन्जिकरण इकाइ ना.सु., प्रशासन - १

- ◆ सामाजिक सुरक्षा र पन्जिकरण सम्बन्धी नीति तर्जुमा र कार्यान्वयनमा सहयोग र सुभावा दिने
- ◆ सामाजिक सुरक्षा भत्ता वितरणको काम र घटना दर्ता लगायत पंजीकरण सम्बन्धी अभिलेख व्यवस्थापन सम्बन्धी काम
- ◆ सामाजिक सुरक्षा भत्ता निकास र वितरणमा सहयोग र सहजीकरण गर्ने
- ◆ सबै वडा कार्यालयहरूबाट सम्पादन हुने पन्जिकरण सम्बन्धी काममा सहयोग, समन्वय र सहजीकरण गर्ने
- ◆ सेवा प्रवाह सम्बन्धी दैनिक कामकाज गर्ने
- ◆ निर्देशन अनुसारका अन्य कार्य गर्ने

४.३ महिला बालबालिका तथा समाज कल्याण इकाइ स.म.वि.नि., रा.प.अनं. द्वितीय, विविध - १

- ◆ महिला/बालबालिका तथा समाज कल्याण सम्बन्धी नीति तथा कार्यक्रमको तर्जुमा र कार्यान्वयनमा सहयोग र सुभावा दिने
- ◆ यस विषयमा स्वीकृत कार्यक्रमलाई दैनिक, मासिक, चौमासिक, वार्षिक रूपमा कार्यान्वयन गर्न क्रियाशील हुने र सहयोग गर्ने
- ◆ ज्येष्ठ नागरिक तथा अपाङ्ग परिचयपत्र तयारी सम्बन्धी काममा क्रियाशील हुने र सहयोग गर्ने
- ◆ यस विषयको अभिलेख व्यवस्थापन गर्ने
- ◆ महिला बालबालिका तथा समाज कल्याण सम्बन्धी चेतना र जानकारी प्रवाह गर्ने र सहयोग गर्ने
- ◆ सेवा प्रवाह सम्बन्धी दैनिक कामकाज गर्ने

- ◆ निर्देशन अनुसारका अन्य कार्यहरू गर्ने ।

५. शिक्षा युवा तथा खेलकूद शाखा वि नि (शा अ) शिक्षा, शिक्षा प्रशासन-१

- ◆ प्रचलित कानुनमा उल्लेखित र प्रत्यायोजित अन्य कामहरू सम्पादन गर्ने ।

५.१ प्रा.स., रा.प.अनं प्रथम, शिक्षा, शिक्षा प्रशासन-१

- ◆ शिक्षा सम्बन्धी नीति कार्यक्रम योजना कार्यान्वयनमा सहयोग गर्ने
- ◆ शिक्षा सम्बन्धी विषयको अभिलेख व्यवस्थापन गर्ने
- ◆ स्वीकृत कार्यक्रम कार्यान्वयन र विद्यालय निरीक्षण सम्बन्धी काममा सहयोग गर्ने
- ◆ सेवा प्रवाह सम्बन्धी दैनिक कामकाज गर्ने
- ◆ यस विषयको निर्देशन अनुसारका कार्यहरू गर्ने

६. आ.ले.प. एकाइ रा.प. अनं, लेखा-१

- ◆ लेखापरीक्षण सम्बन्धी नीति तर्जुमा र कार्यान्वयनमा सहयोग गर्ने
- ◆ आन्तरिक लेखापरीक्षण सम्बन्धी काममा क्रियाशील हुने र सहयोग गर्ने
- ◆ बेरुजु फर्छ्यौटमा क्रियाशील हुने र सहयोग गर्ने
- ◆ सेवा प्रवाह सम्बन्धी दैनिक कामकाज गर्ने
- ◆ यस विषयका निर्देशन अनुसारका काम गर्ने

७. सूचना प्रविधि शाखा सूचना प्रविधि अधिकृतस्तर, करार १ र सहायक कम्प्युटर अपरेटर सहा. चौथो, करार-१

- ◆ सूचना प्रविधि सम्बन्धी नीति तर्जुमा र कार्यान्वयनमा सहयोग गर्ने ।
- ◆ कार्यालयको काममा इमेल र इन्टरनेटको प्रयोग गर्ने र प्रयोगमा सहयोग गर्ने र लेखा प्रणाली, राजश्व संकलन र अभिलेखीकरण लगायत विषयको सफ्टवेयरको प्रयोग गर्ने र प्रयोग गर्न सहयोग गर्ने
- ◆ सामाजिक सुरक्षा भत्ता लिने व्यक्तिहरूको अनलाइन इन्ट्री गर्ने र अपडेट गर्ने
- ◆ यस कार्यालयको वेबसाइटमा कानून, निर्णय, सूचना, जानकारी लगायतको विवरण राख्ने र ती विवरणको समय अनुसार अपडेट गर्ने
- ◆ संघीय मामिला तथा सामान्य प्रशासन मन्त्रालय लगायत निकायको वेबसाइटमा प्राप्त परिपत्र सूचनाको जानकारी लिने र सोको कार्यान्वयन सम्बन्धी
- ◆ कम्प्युटर सफ्टवेयर र हार्डवेयरको सामान्य मर्मत गर्ने
- ◆ सूचना प्रविधिको ज्ञान पदाधिकारी तथा कर्मचारीहरूलाई प्रवाह गर्ने
- ◆ सेवा प्रवाह सम्बन्धी दैनिक कामकाज गर्ने
- ◆ कम्प्युटरको वर्ड र एक्सेलमा नेपाली तथा अंग्रेजी टाइप गर्ने र डाटा इन्ट्री गर्ने
- ◆ निर्देशन अनुसारको काम गर्ने

८. कृषि विकास शाखा प्रा.स. कृषि, रा.प. अनं. प्रथम - १

कृषि विकास इकाइ

- ◆ कृषि विकास सम्बन्धी नीति, कार्यक्रम र योजना तर्जुमा र कार्यान्वयनमा सहयोग र सुझाव दिने
- ◆ गाउँपालिकाबाट स्वीकृत ससर्त र निसर्त अनुदान तर्फको कार्यक्रमको कार्यान्वयनमा सहभागी हुने र सहयोग गर्ने
- ◆ यस विषयमा स्वीकृत कार्यक्रमलाई दैनिक, मासिक, चौमासिक, वार्षिक रूपमा कार्यान्वयन गर्न क्रियाशील हुने र सहयोग गर्ने
- ◆ कृषि क्षेत्रका बाली तथा बोटविरुवामा लाग्ने रोग नियन्त्रण लगायतका आपत्कालीन कार्यमा सहभागी हुने र सहयोग गर्ने

- ◆ एक गाउँ एक प्राविधिक अन्तर्गतका प्राविधिकहरूलाई काममा खटाउने र कामको अनुगमन गरी प्रतिवेदन पेश गर्ने
- ◆ कृषि सम्बन्धी प्राविधिक ज्ञान कृषकहरू र अन्य व्यक्तिहरूलाई प्रवाह गर्ने
- ◆ सेवा प्रवाह सम्बन्धी दैनिक कामकाज गर्ने
- ◆ निर्देशन अनुसारका अन्य कामकाज गर्ने ।

९. पशु विकास शाखा प्रा.स. कृषि, भेटनरी, रा. प. अनं प्रथम - १

पशु सेवा इकाइ

- ◆ पशु विकास सम्बन्धी नीति, कार्यक्रम र योजना तर्जुमा र कार्यान्वयनमा सहयोग र सुभाव दिने
- ◆ गाउँपालिकाबाट स्वीकृत ससर्त र निसर्त अनुदान तर्फको कार्यक्रमको कार्यान्वयनमा सहभागी हुने र सहयोग गर्ने
- ◆ यस विषयमा स्वीकृत कार्यक्रमलाई दैनिक, मासिक, चौमासिक, वार्षिक रूपमा कार्यान्वयन गर्न क्रियाशील हुने र सहयोग गर्ने
- ◆ पशु पन्छीमा लाग्ने रोग नियन्त्रण लगायतका आपत्कालीन कार्यमा सहभागी हुने र सहयोग गर्ने
- ◆ एक गाउँ एक प्राविधिक अन्तर्गतका प्राविधिकहरूलाई काममा खटाउने र कामको अनुगमन गरी प्रतिवेदन पेश गर्ने
- ◆ पशु सेवा सम्बन्धी प्राविधिक ज्ञान कृषकहरू र अन्य व्यक्तिहरूलाई प्रवाह गर्ने
- ◆ सेवा प्रवाह सम्बन्धी दैनिक कामकाज गर्ने
- ◆ निर्देशन अनुसारका अन्य कामकाज गर्ने

१०. स्वास्थ्य शाखा सि अहेव, छैटौ तह, स्वास्थ्य - २

- ◆ स्वास्थ्य सम्बन्धी नीति, कार्यक्रम र योजना तर्जुमा र कार्यान्वयनमा सहयोग र सुभाव दिने
- ◆ गाउँपालिकाबाट स्वीकृत कार्यक्रमको कार्यान्वयनमा सहभागी हुने र सहयोग गर्ने
- ◆ यस विषयमा स्वीकृत कार्यक्रमलाई दैनिक, मासिक, चौमासिक, वार्षिक रूपमा कार्यान्वयन गर्न क्रियाशील हुने र सहयोग गर्ने
- ◆ स्वास्थ्य सम्बन्धी अत्यावश्यक औषधि, उपचारको व्यवस्था र उपकरणको व्यवस्थाका लागि पहल गर्ने
- ◆ स्वास्थ्य सम्बन्धी प्राविधिक ज्ञान र सेवा जनसमुदायहरूलाई प्रवाह गर्ने
- ◆ यस कार्यालय मातहत स्वास्थ्य चौकीहरू तथा स्वास्थ्यकर्मीहरूको अनुगमन, सुपरीवेक्षण र मूल्याङ्कन गरी सोको प्रतिवेदन कार्यालयमा पेश गर्ने
- ◆ सेवा प्रवाह सम्बन्धी दैनिक कामकाज गर्ने
- ◆ निर्देशन अनुसारका अन्य कामकाज गर्ने

११. वडा सचिव वडा १, ३, ५ र ७ गरी चार वटा वडा कार्यालयमा रा.प.अनं प्र., प्र. एक-एक गरी ४ जना र वडा २, ४ र ६ गरी ३ वटा वडामा रा. प. अनं द्वितीय, प्र. गरी तीन जना गरी जम्मा ७ जना

- ◆ नीति योजना र कार्यक्रम तर्जुमा र कार्यान्वयनमा सहयोग र सुभाव दिने
- ◆ व्यक्तिगत घटना दर्ता लगायत पंजीकरण सम्बन्धी कार्य
- ◆ सामाजिक सुरक्षा भत्ता वितरण सम्बन्धी कार्य
- ◆ पंजीकरण तथा सामाजिक सुरक्षा भत्ता सम्बन्धी अभिलेख व्यवस्थापन गर्ने
- ◆ राजस्व संकलन सम्बन्धी कार्य
- ◆ वडा कार्यालयको काममा सहयोग र सहजिकरण गर्ने र प्रत्यायोजित अधिकार बमोजिमका कार्यहरू गर्ने
- ◆ कानुनले प्रदान गरेका अन्य कार्यहरू
- ◆ दर्ता चलानी सम्बन्धी कार्य
- ◆ सेवा प्रवाह सम्बन्धी दैनिक कामकाज गर्ने
- ◆ निर्देशन अनुसारका अन्य कामहरू गर्ने ।

१२. सवई, रा.प. अनं. प्रथम वडा १, ३ र ५ गरी तीन जना तथा एसि. सवई, सहा. चौथो वडा २, ४, ६ र ७ मा ४ जना

गरी ७ जना

- ◆ पूर्व सम्भाव्यता अध्ययन, सर्भे, लागत इष्टिमेट, कार्य सम्पन्न प्रतिवेदन तयारी र सो सम्बन्धी सहयोग गर्ने
- ◆ भवनको नक्सा तयारी, मापदण्ड र स्वीकृतिमा सहयोग गर्ने
- ◆ सडक तथा पूर्वाधार सम्बन्धी अभिलेख व्यवस्थापन
- ◆ यस विषयको बोलपत्र, कोटेसन, उपभोक्ता समिति लगायतको काममा प्राविधिक सहयोग गर्ने
- ◆ यस विषयको बोलपत्र, कोटेसन, उपभोक्ता समिति लगायतको काममा प्राविधिक सहयोग गर्ने
- ◆ सेवा प्रवाह सम्बन्धी दैनिक कामकाज गर्ने
- ◆ निर्देशन अनुसारका अन्य कामहरू गर्ने ।

१३. प्रशासन सहायक: वडा नं १, ३ र ५ मा सहायक चौथो स्तर र वडा नं ७ मा सहायक पाँचौ स्तर १ जना गरी जम्मा

४ जना

- ◆ योजना तथा कार्यक्रम कार्यान्वयनमा सहयोग गर्ने
- ◆ सामाजिक सुरक्षा भत्ता वितरण र पंजीकरणको काममा सहयोग गर्ने
- ◆ राजश्व संकलनमा सहयोग गर्ने
- ◆ यस विषयको अभिलेख व्यवस्थापनमा सहयोग गर्ने
- ◆ दर्ता चलानी सम्बन्धी कार्य
- ◆ सेवा प्रवाह सम्बन्धी दैनिक कामकाज गर्ने
- ◆ निर्देशन अनुसारका अन्य कामहरू गर्ने ।

आगामी आ व २०७५/०७६ को आय व्यय विवरण (२०७५/०३/३१ गते गाउँसभाबाट स्वीकृत)

आगामी आ.व. २०७५/०७६ को लागि जम्मा आम्दानी विवरण

सि नं	आय विवरण	चालु आ व २०७४/०७५ को रू हजारमा	आगामी आ व २०७५/०७६ को अनुमानित बजेट रू हजारमा	आगामी आ व २०७६/०७७ को अनुमानित बजेट रू हजारमा
१	नेपाल सरकारबाट प्राप्त वित्तीय समानीकरण अनुदान	१६४४५५	७६२००	८३८२०
२	नेपाल सरकारबाट प्राप्त राजश्व बाँडफाँड अनुदान	०	६०९३२	६७०२५.२
३	३ नं प्रदेश सरकारबाट प्राप्त वित्तीय समानीकरण अनुदान	०	७६९९	८४६८.९
४	आन्तरिक आय	१६८७	५४६९	६०१५.९
५	गत आ व हरूबाट वचत हुन गई जम्मा हुन आएको रकम	५३०२	५०५०	५५५५
६	निसर्त अनुदान र आन्तरिक आय जम्मा	१७१४४४	१५५३५०	१७०८८५
७	नेपाल सरकारबाट प्राप्त ससर्त अनुदान	१०३७८६	१४१३००	१५५४३०
८	३ नं प्रदेश सरकारबाट प्राप्त ससर्त अनुदान	०	१६८१३	१८४९४.३
९	नेपाल सरकार संघीय मामिला मन्त्रालय लगायत निकायबाट सामाजिक सुरक्षा भत्ता लगायत शीर्षकमा सर्त सहित प्राप्त रकम	६४२४२	०	०
१०	ससर्त तर्फको जम्मा आय	१६८०२८	१५८११३	१७३९२४.३
	कुल आय	३३९४७२	३१३४६३	३४४८०९.३

नेपाल सरकार र ३ नं प्रदेश सरकारबाट प्राप्त हुने निसर्त अनुदान र आन्तरिक आय मध्ये आ व २०७५/०७६ का योजना तथा कार्यक्रममा विनियोजित बजेट ।

१. आ व २०७५/०७६ मा वातावरण तथा विपद् तर्फ विनियोजित बजेट

योजना र कार्यक्रम चालु आ व २०७४/०७५ को रू हजारमा आगामी आ व २०७५/०७६ को अनुमानित बजेट रू हजारमा आगामी आ व २०७६/०७७ को अनुमानित बजेट रू हजारमा

१	वडा नं ६ र ७ को सीमा क्षेत्रमा ल्याण्डफिल्ड साइडको निर्माण		१,५००.००	
२	सरसफाइ कार्यक्रम वडा नं १ र ६ का लागि		२००.००	
३	सरसफाइ कार्यक्रम वडा नं ३ का लागि		३००.००	

४	सरसफाइ कार्यक्रम वडा नं ५ का लागि		४००.००	
५	सरसफाइ कार्यक्रम वडा नं ७ का लागि		८००	
६	वृक्षारोपण कार्यक्रम वडा नं २, ४, ५ र ६ का लागि		४००	
७	वृक्षारोपण कार्यक्रम वडा नं ७ का लागि		३००.००	
८	वडा नं ३ को सामुदायिक वनमा वृक्षारोपण कार्यक्रम		१००	
९	३ नं वडाको भुजेलटोल, बाह्रवीसे खोला (गा पा) फिल्ड संरक्षण		४५०	
१०	३ नं वडाको गुएले वस्ती संरक्षण		१५०	
११	३ नं वडामा निजी तथा सरकारी वनमा नमुना हरियाली कार्यक्रम		११००	
१२	वडा नं ३ को वितीजोर टोला र बसेरी खहरे तटबन्धन तथा नदी नियन्त्रण		३००	
१३	४ नं वडाको सतीवेरडाँडाको पहिरो नियन्त्रण		६००	
१४	५ नं वडाको घट्टेखोला तुलु दुङ्गा बतासे तटबन्धन निर्माण		३००	
१५	६ नं वडाको वन्दीजोर खोला अर्चलेमा तटबन्धन निर्माण		२००	
१६	७ नं वडाको छापमा लिफ्ट खानेपानी निर्माण		४००	
१७	७ नं वडाको अँधेरीखोलाको लौकुनमा नदी नियन्त्रण		१००	
१८	७ नं वडाको तल्लो बाराको कोलखोला खहरे तटबन्धन निर्माण		२००	
		१६००	७,८००.००	८५८०

२. आगामी आ व २०७५/०७६ मा आर्थिक विकास तर्फ विनियोजित बजेट

	योजना र कार्यक्रम	चालु आ व २०७४/०७५ को रु हजारमा	आगामी आ व २०७५/०७६ को अनुमानित बजेट रु हजारमा	आगामी आ व २०७६/०७७ को अनुमानित बजेट रु हजारमा
१	पशु प्रसार तर्फ			
२	निःशुल्क उपलब्ध गराउने औषधि खरीद		४५०	
३	रेफ्रिजेरेटर खरीद तथा ढुवानी		६५	
४	उत्कृष्ट व्यावसायी फार्म पुरस्कार (साना, मभयौला, ठूला) ३ गोटा फार्मलाई		५०	
५	खोर सुधार कार्यक्रम (बाखा, बंगुर ५० प्रतिशत अनुदान		२००	
६	ठूला फार्म अनुदान (गाइ,भैसी)		५००	
७	मभयौला फार्म अनुदान (गाइ,भैसी)		९००	
८	साना फार्म अनुदान (गाइ भैसी)		१०००	
९	ठूला फार्म अनुदान (भेडा, बाखा)		२००	
१०	साना फार्म अनुदान (गाइ, भैसी)		७५०	
११	बंगुर फार्म अनुदान		३००	
१२	स्थानिय कुखुरा संरक्षण फार्म अनुदान		१५०	

१३	मासु पसल सुधार (५० प्रतिशत अनुदान)		१००	
१४	ट्रेविज निर्माण (छानो सहित)		१५०	
१५	आपतकालीन कोष		१००	
१६	पशु आहार कार्यक्रम		०	
१७	हिउदे घाँसको विउ खरीद तथा ढुवानी		१००	
१८	वर्षे घाँसको विउ खरीद तथा ढुवानी		१००	
१९	बहुवर्षिय घाँसको नर्सरी व्यवस्थापन		४०	
२०	बहुवर्षिय घासको विउ, विरुवा खरीद तथा ढुवानी		१००	
२१	स्थलगत पशु व्यवस्थापन १ दिने तालिम		१००	
२२	खोप सेवा कार्यक्रम		८	
२३	एच.एस.वि.क्यू खोप खरीद ढुवानी तथा पारीश्रामिक खर्च		७०	
२४	खोरेत खोप खरीद ढुवानी तथा पारीश्रामिक खर्च		१००	
२५	रेविज खोप खरीद ढुवानी तथा पारीश्रामिक खर्च		३०	
२६	पशु प्रजनन सेवा			
२७	मदर कन्टेनर खरीद तथा ढुवानी		२३०	
२८	रेफ्रि(सिमेन क्यारीयर) खरीद तथा ढुवानी		११०	
२९	तरल नाइटोजन खरीद तथा ढुवानी		३०	
३०	सिमेन (गाइ, भैसी, बाखा) खरीद तथा ढुवानी		२५	
३१	ब्याडे बोका र सोको ढुवानी सहित (७५ प्रतिशत अनुदानमा) वितरण		४००	
३२	ए.आइ.गन,सिथ,ग्लोव खरीद तथा ढुवानी		१००	
३३	नियमन कार्यक्रम		८	
३४	मासु पसल अनुगमन गरी प्रतिवेदन पेश गर्ने		३०	
३५	डेरी पसल अनुगमन गरी प्रतिवेदन पेश गर्ने		२०	
३६	पशु पंक्षि फार्म अनुगमन,तथ्यांक संकलन गरी प्रतिवेदन पेश गर्ने		३०	
३७	माहामरी रोग तथा अन्य विषयमा सुचना प्रसारण		३०	
३८	कार्यक्रम अनुगमन		१००	
३९	हाइड्रिड र उन्नत तरकारी विउ निशुल्क वितरण (हिउदे र वर्षे)		३००	
४०	७५ प्रतिशत अनुदानमा वर्षे फलफुल विरुवा वितरण (आँप लिची अन्य)		१००	
४१	आकस्मिक बाली संरक्षण सेवा		१००	
४२	जनजाति समूह बनेको समुहलाई बाखा पालनका लागि वडा नं ४ मा अनुदान (५० प्रतिशत समूहले व्यहोर्ने गरी)		१००	
४३	जनजाति समूह बनेको समुहलाई बंगुर पालनका लागि वडा नं १, २, ६ र ७ मा अनुदान (५० प्रतिशत समूहले व्यहोर्ने गरी)		३००	

४४	जनजाति समूह बनेको समूहलाई लोकल कुखुरा पालनका लागि वडा नं ३ र ५ मा अनुदान (५० प्रतिशत समूहले व्यहोर्ने गरी)		१५०	
४५	कार्यक्रम अनुगमन		७०	
४६	कार्यक्रम सामग्री ढुवानी		१००	
४७	एक घर एक वि पि करेसावारी, फलफूल तथा प्लाष्टिक पोखरी ७ वटै वडामा		१०००	
४८	अपाङ्गको आय मूलक कार्यक्रम ७ वटै वडामा (कार्यालयले कार्यक्रम बनाई कार्यान्वयन गर्ने)		२१०	
४९	दलितको (सामूहिक) पन्चेबाजा खरिद अनुदान ७ वटै वडामा		३५०	
५०	व्यवसाय गर्ने विपन्न दलितको लागि आरन स्थापनाको अनुदान ७ वटै वडामा		७०	
५१	सिपमूलक सिलाइ बुनाइ कार्यक्रम वडा नं ४ र ७ मा		२००	
५२	फलफूल, तरकारी लगायत क्षेत्रका उत्कृष्ट ५ किसानहरूलाई जनही रु ५००० पुरस्कार वितरण		५०	
५३	माछापालन कार्यक्रम (५० प्रतिशत अनुदान समूहलाई) वडा नं ३, ६ र ७ मा		२१००	
	आर्थिक विकास तर्फ जम्मा	१०४९	११८६०	१३०४६

३. आगामी आ.व. २०७५/०७६मा समाजिक विकास तर्फ विनियोजित बजेट

योजना र कार्यक्रम चालु आ व २०७४/०७५ को रु हजारमा आगामी आ व २०७५/०७६ को अनुमानित बजेट रु हजारमा आगामी आ व २०७६/०७७ को अनुमानित बजेट रु हजारमा

१	ज्येष्ठ नागरिक सम्मान कार्यक्रम वडा नं २, ३ र ७ मा		१८०
२	ज्येष्ठ नागरिक सम्मान कार्यक्रम वडा नं १ र ५ मा		१३०
३	ज्येष्ठ नागरिक सम्मान कार्यक्रम वडा नं ४ र ६ मा		१४०
४	महिला तर्फ पूर्व सहकारी वडास्तर		७८
५	महिला तर्फ सहकारी पदाधिकारीलाई लेखापालन तालिम ५ दिने गाउँपालिकास्तर		१८६
६	महिला तर्फ परामर्श बैठक		३५
७	महिला तर्फ अनुगमन		५०
८	महिलातर्फ नेतृत्व तथा संस्थागत विकास तालिम ३ दिने (पारिवारिक समन्वय, प्रस्तावना लेखन, महिला हिसा विरुद्धको, वैदेशिक रोजगारीमा जान चाहने महिलालाई जनचेतना तालिम लगायत) प्रत्येक वडामा ३ वटाका दरले		१५००
९	महिला तर्फको नेतृत्व तथा संस्थागत विकास तालिमको प्रशिक्षक प्रशिक्षण कार्यक्रम		४००
१०	महिलाहरूको पाठेघर खस्ने सम्बन्धी स्वास्थ्य सिविर गाउँपालिका स्तर २ दिने		३००
११	अनाथ बालबालिकालाई आर्थिक सहयोग		१२५
१२	सामुदायिक विद्यालयबाट २०७४ सालको एस ई ई परीक्षामा उत्तीर्ण हुँदा A+ ल्याउने विद्यार्थीलाई जनही रु २० हजार, A ल्याउनेलाई जनही रु १० हजार र यी दुवै खाले विद्यार्थीका प्रधानाध्यापकलाई जनही रु ५ हजार पुरस्कार वितरण		१००

१३	गाउँपालिकाका सामुदायिक माध्यमिक विद्यालयहरूलाई खेलकुद सामग्री खरिद र गाउँपालिकास्तरी खेलकुद कार्यक्रम संचालन गर्न (भलिबल र फुटबल लगायत)		९५०
१४	विद्यार्थीहरूका लागि गाउँपालिकास्तरीय अतिरिक्त कृयाकलाप (हाजिरी जवाफ, वक्तृत्वकला लगायत)		१५०
१५	सामुदायिक विद्यालयका शिक्षकको क्षमता अभिवृद्धि कार्यक्रम		५००
१६	साविक रतनचुरा (वडा नं ५) को लोपोन्मुख हायु जातिको संस्कृतिको प्रबर्द्धन		१००
१७	खुर्कोट ७ नं वडामा ओभरसियर प्राविधिक शिक्षा संचालन कार्यक्रम		२५००
१८	नयाँ खर्क ५ नं वडामा कृषि जे टि ए प्राविधिक शिक्षा संचालन कार्यक्रम		१५००
१९	वडा नं ३ को ग्वालटारमा प्राविधिक शिक्षा संचालन कार्यक्रम		१५००
२०	चालु आ व मा अंग्रेजी माध्यम सुरु भएका १२ वटा विद्यालयहरूलाई थप कार्यक्रम संचालन गर्न		५००
२१	निशुल्क आयुर्वेद स्वास्थ्य सिविर		२००
२२	योग सिविर ७ दिने		१००
२३	स्वास्थ्य संस्था मार्फत निशुल्क वितरण गर्ने औषधी खरिद		६५०
२४	स्वास्थ्य चौकीहरूको अनुगमन		५०
२५	इन्धन		२०
२६	स्वास्थ्य संस्थाहरूमा औषधि तथा खोप ढुवानी		७०
२७	अस्थायी स्वास्थ्य चौकी भवन खनियाखर्क र स्वास्थ्य चौकी ग्वालटार भवन मर्मत		१००
२८	म.स्वा.स्व.से.प्रोत्साहन भत्ता		६३०
२९	स्वास्थ्य सेवाको बार्षिक समिक्षा		३०
३०	साविक रतनचुरा (वडा नं ५) खनियाखर्कको महिला सहकारीका महिलाहरूको सशक्तिकरण तथा क्षमता विकास कार्यक्रम		५००
	१५२३२	१३२७४	१४६०१.४

४. आगामी आ.व. २०७५/०७६मा गौरवका योजनाहरूलाई निम्न बमोजिम रकम बिनियोजन गरिएको छ ।

योजना र कार्यक्रम चालु आ व २०७४/०७५ को रु हजारमा आगामी आ व २०७५/०७६ को रु हजारमा आगामी आ.व. २०७६/०७७ को रु हजारमा

		२०७४/०७५	२०७५/०७६	२०७६/०७७
१	यस गाउँपालिकाको सुनकोशी नदीमा न्याफ्टिड संचालनका लागि चालु आ व को गौरवको योजनालाई क्रमागतरबहुवर्षीय योजनाको रूपमा मानी यस योजनाका लागि थप बजेट विनियोजन गर्ने रकम	१९०००	४०००	४४००
२	गोलन्जोर भ्यु टावर निर्माणका लागि चालु आ व को गौरवको क्रमागत/बहुवर्षीय योजनाको रूपमा मानी यस योजनाका लागि थप बजेट विनियोजन गर्ने रकम	७५००	८००	८८०

३	चालु आ व को वडा नं ६ को हैवारदेखि गोलन्जोर डाँडा सम्म सडक ट्रयाक रु १५ लाख लागत भएको योजनालाई क्रमागत/बहुवर्षीय योजनाको रूपमा मानी यस योजनाका लागि थप बजेट विनियोजन गर्ने रकम	१५००	१७००	१८७०
	जम्मा	२८०००	६५००	७१५०

५. आ व २०७५/०७६ मा नेपाल सरकार र ३ नं प्रदेश सरकार लगायत निकायसँगको साभेदारीमा संचालन हुने योजनाका लागि विनियोजित समपूरक कोष तर्फको बजेट

	योजना र कार्यक्रम	चालु आ व २०७४/०७५ को बजेट रु हजारमा	आगामी आ व २०७५/०७६ को अनुमानित बजेट रु हजारमा	आगामी आ व २०७६/०७७ को अनुमानित बजेट रु हजारमा
१	५ नं वडाको सोलाभन्ज्याङ भुमैथान चिस्याङडाँडा साइकल जोन निर्माणका लागि चालु आ व को गौरवको योजनालाई क्रमागत, बहुवर्षीय योजनाको रूपमा मानी थप बजेट विनियोजन गर्ने रकम	२०००	५०००	५५००
२	६ नं वडाको देउरालीटार लिफ्ट सिंचाई योजना	०	१२००	
३	३ नं वडाको रिङ्गाबोटे मुर्की वेसी लिफ्ट सिंचाई योजना	०	१२००	
४	३ नं वडाको पुलचौक स्वीमिड पुल तथा पार्क निर्माण		४००	
	समपूरक कोषका लागि जम्मा बजेट	२०००	७,८००.००	८५८०

६. आ व २०७५/०७६ मा पूर्वाधार तर्फ विनियोजित बजेट

योजना र कार्यक्रम चालु आ व २०७४/०७५ को रु हजारमा, आगामी आ व २०७५/०७६ को अनुमानित बजेट रु हजारमा र आगामी आ व २०७६/०७७ को अनुमानित बजेट रु हजारमा

१	१ नं वडाको डुडभन्ज्याङ विदुयुत् विस्तार		१,०००.००	
२	१ नं वडाको दिम्लादिप भन्ज्याङखानी सडक ट्रयाक		१०००	
३	१ नं वडाको धनसार विन्ध्यवासिनी सल्लेखोला सडक ट्रयाक		७००	
४	१ नं वडाको विर्ताटार रानागाउँ सडक ट्रयाक		२५०	
५	१ नं वडाको रानीपानी विर्ताटार सडक ट्रयाक		२५०	
६	१ नं वडाको देवीथान महाभारत सडक ट्रयाक		७००	
७	१ नं वडाको रिङ्गाबोटे सिंचाई		१५०	
८	१ नं वडाको जिमीटार सिंचाई		३००	
९	१ नं वडाको बाँसकुलो सिंचाई		१५०	
१०	१ नं वडाको मा वि डुडभन्ज्याङ खेलमैदान		३००	
११	१ नं वडाको विन्देश्वरी निमावि घेरावेरा		२००	
१२	१ नं वडाको च्याकुटार वेसी प्रा वि घेरावेरा		१५०	
१३	१ नं वडाको जुकेपानी प्रा वि देखि आपडाँडा(मगरटोल सडक ट्रयाक		४००	
१४	१ नं वडाको मान्कुटारदेखि सल्लेनी टोल सडक ट्रयाक		३००	

१५	१ नं वडाको कटुन्जे प्रा वि घेरावेरा		१५०	
१६	१ नं वडाको डुडभन्ज्याडको डुडकुलो मर्मत		२००	
१७	१ नं वडाको पान्डी तल्लो कुलो मर्मत		१००	
१८	१ नं वडाको पान्डीवारी सिंचाइ		१००	
१९	७ नं विमिरे खानेपानी विस्तार योजना		१,२००.००	
२०	७ नं पिप्ले डिहीटोल सडक ट्रयाक		५००	
२१	७ नं वडाको वाराहा खहरे जोगीमोड सडक स्तरोन्नति		४००	
२२	७ नं वडाको नागथान तारजाली योजना		४००	
२३	७ नं वडाको अर्चले खानेपानी पाइप खरिद तथा निर्माण		१००	
२४	७ नं वडाको वि पि हाइवेदेखि डाँडाकटेरी सडक स्तरोन्नति		७००	
२५	७ नं वडाको जिम्वालटोल विद्युत विस्तार योजना		२००	
२६	४ नं वडाको माभकुभिन्डे देखि वडाकार्यालय सडक		३००.००	
२७	४ नं वडाको तमौर फेदाहा सडक ट्रयाक		८००	
२८	४ नं वडाको खोक्सीनाथ तमौर सडक ट्रयाक		४००	
२९	४ नं वडाको खोक्लिड पात्ले सडक ट्रयाक		१५००	
३०	४ नं वडाको आरुवोटेदेखि टड्टडे प्रा वि सम्म सडक ट्रयाक		४००	
३१	४ नं वडाको धापचौकीदेखि दुङ्गे प्रा वि सम्म सडक ट्रयाक		७००	
३२	४ नं वडाको डुँडे वेखटाडी सडक ट्रयाक		७००	
३३	४ नं वडाको फडके अल्छीदुङगा सडक ट्रयाक		४००	
३४	४ नं वडाको औसरे कुलो पाइप खरिद		२००	
३५	४ नं वडाको किराँते कालीमाटी खानेपानी पाइप खरिद		५०	
३६	४ नं वडाको डाँडाटोल खानेपानी ट्याङ्की निर्माण		२००	
३७	४ नं वडाको तीनमुरे खानेपानी पाइप खरिद र इन्टेक निर्माण		१००	
३८	५ नं वडाको लोक भावना प्रावि - सोलाभन्ज्याड जाने सडक ट्रयाक		३००	
३९	५ नं वडाको विजयछाप पुछार सडक निर्माण तथा मर्मत		५५५	
४०	५ नं वडाको गुरुडडाँडाबाट साविक वडा नं ५ र ४ हुँदै वडा कार्यालय सडक निर्माण तथा मर्मत		४००	
४१	५ नं वडाको सुतारछाप - भष्मे सडक निर्माण तथा मर्मत		३००	
४२	५ नं वडाको वि पी हाइवे हुँदै इयालथुम्का सडक पक्की ड्रेन निर्माण तथा मर्मत		३००	
४३	५ नं वडाको रतनचुरा साविक ६ - तुलीपोखरी सडक पक्की ड्रेन निर्माण तथा मर्मत		३००	
४४	५ नं वडाको तीनमुरे फुस्रेडाँडा सडक पक्की ड्रेन तथा मर्मत		३००	
४५	५ नं वडाको फुस्रेडाँडा थलडाडा सडक ट्रयाक तथा मर्मत		२००	
४६	५ नं वडाको साहुटोल धुराडाँडा सडक पक्की ड्रेन तथा मर्मत		२००	
४७	५ नं वडाको कोलबोटे रजखोला सडक पक्की ड्रेन तथा मर्मत		२००	
४८	५ नं वडाको गान्टेडाँडा - लाँकुरीबोट - काउलेखोला सडक पक्की ड्रेन तथा मर्मत		५००	
४९	५ नं वडाको डुँडेगैरा - डुकुनडाँडा सडक पक्की ड्रेन तथा मर्मत		२००	
५०	५ नं वडाको धाराखोला जोगीटोल सडक मर्मत तथा निर्माण		१००	

५१	५ नं वडाको ठाडीखोला - अर्चले सडक ट्रयाक		२००	
५२	५ नं वडाको रातमाटे - मा वि नयाँखर्क सडक पक्की ड्रेन तथा मर्मत		२००	
५३	५ नं वडाको थाङ्से - मुरलीटोल सडक ट्रयाक		२००	
५४	५ नं वडाको छब्बीस - काभ्रेडाँडा सडक ट्रयाक		१००	
५५	५ नं वडाको घट्टा मुनि कुलो मर्मत		५०	
५६	५ नं वडाको बाँसबोटे - बडहरे कुलो मर्मत		५०	
५७	५ नं वडाको डुँडे काफलबोटे कुलो मर्मत		१००	
५८	५ नं वडाको रातमाटे कुलो मर्मत		१००	
५९	५ नं वडाको अमले कुलो मर्मत		१००	
६०	५ नं वडाको खर्याङ खोला - कटक बहादुर कुलो मर्मत		१००	
६१	६ नं वडाको पिपलभन्ज्याङ - बख्रेलडाँडा - आधामारा सडक ट्रयाक		३००	
६२	६ नं वडाको थापाटोल सडक मर्मत		८००	
६३	५ नं वडाको लिस्ने - कालिकाडाँडा कुलो मर्मत		५०	
६४	६ नं वडाको हैवारवेसी- बुढीपिपल-घोक्सिला सडक पक्की ड्रेन तथा मर्मत		७००	
६५	६ नं वडाको घोक्सिला - छेत्पा सडक पक्की ड्रेन तथा मर्मत		५००	
६६	६ नं वडाको डाँडागाउँ सुगुरे सडक पक्की ड्रेन तथा मर्मत		५००	
६७	६ नं वडाको गैडाखोला - छेत्पा सडक ट्रयाक		४००	
६८	६ नं वडाको रातडाँडा - हायुटोल सडक मर्मत		१००	
६९	६ नं वडाको भाले आप कुलो मर्मत		५०	
७०	६ नं वडाको किराँते पधेराबाट नारानडाँडा-छापडाँडे सडक निर्माण तथा मर्मत		४००	
७१	६ नं वडाको दमैडाँडा - दाहाल टोल सडक मर्मत तथा निर्माण		२००	
७२	६ नं वडाको नाकाजोली-मश्राङ्गीटोल-चिलाउनेभन्ज्याङ सडक निर्माण र मर्मत		५००	
७३	६ नं वडाको थुम्का - कटहरे सडक ग्राभेल तथा मर्मत		३००	
७४	६ नं वडाको दमैडाँडा सडक ट्रयाक		२००	
७५	६ नं वडाको त्रिदेवी सहकारी भवन निर्माण		५००	
७६	६ नं वडाको सुनकोशी सहकारी भवन निर्माण		३००	
७७	६ नं वडाको आम्बोटे कुलो मर्मत		१००	
७८	६ नं वडाको डुडेकर्जनी सिंचाइ कुलो मर्मत		१००	
७९	६ नं वडाको बिरौटे पहिरो कुलो मर्मत		५०	
८०	६ नं वडाको सुगुरे कुलो मर्मत		५०	
८१	६ नं वडाको छेत्पा मुलकुलो मर्मत		५०	
८२	६ नं वडाको भालुजुटा - घोक्सिला कुलो मर्मत		५०	
८३	६ नं वडाको दारिमबोटे कुलो मर्मत		५०	
८४	६ नं वडाको छिरा कुलो मर्मत		५०	
८५	६ नं वडाको घोक्सिला पोखरी मर्मत		२००	
८६	६ नं वडाको इयाडी - नाकथान कुलो मर्मत		१५०	
८७	२ नं वडाको थाक्ले - महाँकाल सडक ट्रयाक		२३५०	

८८	२ नं वडाको महाकाल खेलमैदान निर्माण		५००	
८९	२ नं वडाको वडा कार्यालय- वेसीटोल-माथिल्लोभन्ज्याङ सडक ट्रयाक तथा मर्मत		१२००	
९०	२ नं वडाको थाक्लेफेदी सिचाइ योजना		४००	
९१	२ नं वडाको बाल मा वि सुलीभन्ज्याङ फिल्ड निर्माण तथा सरसफाइ		४००	
९२	२ नं वडाको सिद्देश्वरी प्रा वि थाक्ले का लागि फर्निचर व्यवस्था		१००	
९३	२ नं वडाको निमावि धारापानीका लागि कम्प्युटर लगायतशैक्षिक सामग्री व्यवस्था		२००	
९४	२ नं वडाको प्रगतिशील प्रा विका लागि शैक्षिक सामग्री तथा सरसफाइ कार्यक्रम		१००	
९५	२ नं वडाको किटनीभन्ज्याङ - वेखटाडी सडक मर्मत तथा निर्माण		६००	
९६	२ नं वडाको वितीजोर क्षेत्रको लागि विद्युत् पोल खरिद		४००	
९७	२ नं वडाको कुडुले सिचाइ कुलो मर्मत		१००	
९८	२ नं वडाको गल्छी - तीनमाने सिचाइ मर्मत		१००	
९९	२ नं वडाको वगैँचा शिव मन्दिर निर्माण		२००	
१००	३ नं वडाको लामासोती सिचाइ पाइप खरिद		२००	
१०१	३ नं वडाको भदौरे - धेद्रे - सुदामे सडक ट्रयाक		१५००	
१०२	३ नं वडाको डाँडागाउँ - पाल्लेटार सडक ट्रयाक		३००	
१०३	३ नं वडाको मुक्तानटोल - गहते- तल्लोवारी सडक ट्रयाक		४००	
१०४	३ नं वडाको ग्वालटार क्षेत्र सडक तथा स्तरोन्नति		७००	
१०५	३ नं वडाको सुन्तले - बन्दीजोर सडक ट्रयाक		२००	
१०६	३ नं वडाको सेरा कुलो मर्मत		१५०	
१०७	३ नं वडाको घट्टेकुलो मर्मत		१००	
१०८	३ नं वडाको पुलामीटोल ट्यांकी मर्मत		५०	
१०९	३ नं वडामा वाँदर नियन्त्रण मेसिन खरिद		५०	
११०	३ नं वडाको भिमलेश्वर मन्दिर परिसरमा प्रतिकालय निर्माण र घेरावारा		६००	
१११	३ नं वडाको कान्जीहाउस निर्माण		३००	
११२	३ नं वडाको सान्नेखोला सडक ट्रयाक निर्माण		१००	
११३	३ नं वडाको वडा कार्यालय गेट र पेटी निर्माण		१५०	
११४	३ नं वडाको काभ्रे पोखरी मर्मत र रिड्याबोटे, सिमलटोल पाइप खरिद		५०	
११५	३ नं वडाको कुशेश्वरी मन्दिर निर्माण		१००	
११६	३ नं वडाको मुर्कीवेसी - थाङ्ग्रे गोरेटो बाटो निर्माण		५०	
११७	३ नं वडाको तल्लो ज्यामिरे कुलो मर्मत		५०	
११८	३ नं वडाको स्वारा कुलो मर्मत		१००	
११९	३ नं वडाको पैरा - पुछारघर - तिल्के आहाल सडक ट्रयाक		१५०	
१२०	साविक डुडभन्ज्याङ (वडा नं १) को धनसार-भालुभन्ज्याङ सडक ट्रयाक		८००	
१२१	साविक डुडभन्ज्याङ (वडा नं १) को विन्दवासिनी मन्दिरको सिढी निर्माण		३००	
१२२	साविक वितीजोर (वडा नं २) को शुलीभन्ज्याङदेखि थाक्ले सडक ट्रयाक		२५००	
१२३	साविक वितीजोर (वडा नं २) को थाक्ले विद्युत विस्तार		१५००	

१२४	साविक भुवनेश्वरी (वडा नं ३) ग्वालटारको गाउँपालिकाको जग्गामा जाने सडक तथा जग्गास्थल निर्माण		८५०	
१२५	साविक भुवनेश्वरी (वडा नं ३) ग्वालटारको ओम शान्ति भवन निर्माण		५००	
१२६	साविक तीनकन्या(वडा नं ४) को शारदा मा वि वेखटौंडीको घेरावारा		६००	
१२७	साविक तीनकन्या (वडा नं ४) को मालिङ्गे सडक ट्रयाक		५००	
१२८	साविक तीनकन्या (वडा नं ४) को सिउरानी सडक ट्रयाक		४००	
१२९	साविक तीनकन्या (वडा नं ४) को मुलडाँडा युवा क्लव फर्निचर व्यवस्थापन		२००	
१३०	साविक तीनकन्या (वडा नं ४) को टाँडी कुलो मर्मत		७००	
१३१	साविक रतनचुरा (वडा नं ५) को तीनमुरे-वानियाटोल-फुस्रेमाटो सडक ट्रयाक		७००	
१३२	साविक रतनचुरा (वडा नं ५) को घडेरीदेखि बाँफभन्ज्याङ सडक ट्रयाक		७००	
१३३	साविक रतनचुरा (वडा नं ५) को सोलाभन्ज्याङमा व्यापारिक सटर निर्माण		१०००	
१३४	साविक वाशेश्वर (वडा नं ६) को मङ्गला नि मा वि घेरावारा		३००	
१३५	साविक वाशेश्वर (वडा नं ६) कालढुङ्गा-भक्तिराम सडक स्तरोन्नति		४००	
१३६	साविक वाशेश्वर (वडा नं ६) को छेत्पा - दाहालटोल सम्म सडक ट्रयाक		१००	
१३७	साविक वाशेश्वर (वडा नं ६) छेत्पामा खेलमैदान निर्माण		४००	
१३८	साविक भीमेश्वर (वडा नं ७) को नागथान कुलो मर्मत		४००	
१३९	साविक भीमेश्वर (वडा नं ७) को काभ्रे खानेपानी मर्मत		९००	
१४०	साविक भीमेश्वर (वडा नं ७) को सत्सङ्घ भवन		२००	
१४१	साविक रतनचुरा (५ नं वडा) को विजयछाप पुछारको भाँक्रीखोला कुलो मर्मत		१५०	
१४२	साविक भीमेश्वर (वडा नं ७) को रेडक्रस उपशाखाले संचालन गर्ने गरी एम्बुलेन्स खरिद		१२००	
१४३	योजना मर्मत (मर्मत सम्भार कोषमा यो शीर्षकको रकम जम्मा गरी यस गाउँपालिका क्षेत्र भित्रका सडकलगायत अत्यावश्यक योजना मर्मतका लागि गाउँ कार्यपालिकाको बैठकबाट निर्णय गराई प्राविधिक प्रतिवेदनका आधारमा खर्च गर्ने गरी)		२०००	
१४४	५ नं वडाको घट्टामाथि भोलुङ्गे पुल निर्माण योजना		२००	
१४५	ढुङ्गा गिट्टी बालुवा उत्खननको प्रारम्भिक वातावरणी परीक्षण (IEE)	१०००	०	
	पूर्वाधार तर्फ जम्मा	६३९८०	५६,८०५.००	६२४८५.५

७. आ व २०७५/०७६ मा कार्यालय संचालन तथा संस्थागत विकास र सुशासन तर्फ विनियोजित बजेट

	योजना र कार्यक्रम	चालु आ व २०७४/०७५ को बजेट रु हजारमा	आगामी आ व २०७५/०७६ को अनुमानित बजेट रु हजारमा	आगामी आ व २०७६/०७७ को अनुमानित बजेट रु हजारमा
१	नेपाल सरकारबाट स्विक्कृत दरवन्दी अनुसार र थप क.अ.का.श र सबारी चालक, IT officer को २५ प्रतिशत पारिश्रमिकको तलव तथा साबिक स्थानिय तहमा कार्यरत स्थायी कर्मचारिहरुको एक माहिनाको तलव कर्मचारि कल्याण कोश समेत	७०६१	१४२८८	१५७१६.८
२	पदाधिकारीहरुको मासिक सुविधा ३८ जनाको((मिति २०७५/०१/२० गतेको ३ नं प्रदेशको राजपत्र अनुसारको सुविधा)	२३४६	७२६६	७९९२.६
३	कर्मचारी पोशाक भत्ता		४४०	४८४
४	महंगी भत्ता	९३८.८६	१०५६	११६१.६
५	बजेट निर्माणमा खटिने कर्मचारीहरुलाई प्रोत्साहान भत्ता	०	१३२.५	१४५.७५
६	पदाधिकारिको कर्मचारिको वैठक भत्ता	३९५५	५००१	५५०१.१
७	साविक स्थानिय तहका कर्मचारिहरुको योगदानमा आधारित कल्याण कोष (२.५ प्रतिशत)	०	६०	६६
८	पानी तथा बिजुली	१५०	४९८	५४७.८
९	संचार महसुल (टेलिफोन इन्टरनेट सेवा लगायत)	१०००	७००	७७०
१०	इन्धन तथा अन्य इन्धन	३३००	१८००	१९८०
११	मर्मत (सबारी साधन कम्प्युटर प्रिन्टर लगायत)	९१८	७००	७७०
१२	कार्यालय संचालन सम्बन्धी खर्च (स्टेसनरी छपाइ लगायत)	२२००	२१००	२३१०
१३	पार्श्व चित्रको चालु आ व २०७४२०७५ को जिम्बारी सारिएको	५००	३००	३३०
१४	गाउँ पार्श्व चित्र परिमार्जन	०	२००	२२०
१५	सेवा करार, बिशेषज्ञ सेवा र अन्य सेवा लगायत (परामर्श सेवा)	१७९०	२४३५	२६७८.५
१६	बार्षिक प्रगति पुस्तक प्रकाशन	६००	२००	२२०
१७	चौमासिक समीक्षा कार्यक्रम	३००	१५०	१६५
१८	नागरिक वडा पत्र प्रकाशन	१००	७०	७७
१९	क्षमता बिकास (कर्मचारी तथा पदाधिकारी)	३००	३००	३३०
२०	सार्वजानिक सुनुवाई	५०	१००	११०
२१	सुशासन प्रवर्द्धन जनचेतना तालिम	१००	०	०
२२	सुरक्षा व्यवस्था	२५०	०	०
२३	पञ्जिकरण व्यवस्थापन	३००	१५०	१६५
२४	योजना किताब	१५०	१००	११०
२५	सामाजिक तथा श्रोत नक्सा निर्माण		२००	२२०

२६	चालु आ व मा सूचना प्रविधि र आगामी आ वमा फ्रि वाई फाई जोन सात वडांमा	१६०	३५०	३८५
२७	अनुगमन तथा मूल्याङ्कन र भ्रमण खर्च, सरुवा भ्रमण खर्च समेत	१९९२	२०००	२२००
२८	नेपाल सरकार आर्थिक संकेत तथा वर्गीकरण अनुसारको कामका लागि विविध खर्च	१५००	२६००	२८६०
२९	सरसफाइ (खानेपानी व्यवस्था, साधारण मर्मतसमेत)	३००	२००	२२०
३०	बिपद व्यवस्थापन कोष	७६०	८५०	९३५
३१	सबारी साधन भाडा	२०७२	२४००	२६४०
३२	गाउँपालिकाको Master Plan (आवधिक/रणनीतिक) योजना	०	१०००	११००
३३	घरभाडा (कार्यालय तथा स्टोर प्रयोजन)	७००	८००	८८०
३४	३ नं वडामा कर संकलन तथा सेवा प्रवाहको एकीकृत घुम्ती सेवा कार्यक्रम	०	१२०	१३२
३५	७ वटै स्वास्थ्य संस्थाहरूमा का.स.करारमा लिन	३९५	४०१	४४१.१
३६	स्वास्थ्य चौकी खुर्कोटमा ल्यावसेवा संचालन गर्न ल्या.अ.करारमा लिन	१३०	१५६	१७१.६
३७	अस्थायी स्वास्थ्य चौकी धापचौकीमा का.स.करारमा लिने	०	२४	२६.४
३८	अस्थायी स्वास्थ्य चौकी धापचौकी र खनियाखर्क मा फर्निचर लगायतका सामग्री खरिद	०	५०	५५
३९	वर्धिङ सेन्टरहरूमा करार अनमि नियुक्ती	०	५२६	५७८.६
४०	वर्धिङ सेन्टरमा कार्यरत स्वास्थ्यकर्मीहरूको रात्रीकालीन भत्ता	०	१६२	१७८.२
४१	चालु तर्फको जम्मा	३४३१७.८६	४९८८६	५४८७४.०५
	पूँजीगत तर्फ		०	
४२	गाउँपालिका तथा वडा कार्यहरूको लागी फर्निचर खरिद	१०००	२००	२२०
४३	सवारी साधन १ थान मोटरसाईकल खरिद कार्यालय प्रयोजन	२८८८	२७५	३०२.५
४४	मेसिन औजार ए.सि, जेनेरेटर, ईन्भटर, फ्रिज, टिभि कम्प्युटर, ल्यापटप खरिद	१२००	९५०	१०४५
	पूँजीगत तर्फ जम्मा	५०८८	१४२५	१५६७.५
	कुल जम्मा	३९४०६	५१३११	५६४४१.५५

८.१ स्थानीय तहको उपभोक्ता समिति गठन, परिचालन तथा व्यवस्थापन सम्बन्धि कार्यविधि २०७४ गोलन्जोर गाउँपालिका गाउँ कार्यपालिकाको बैठकबाट स्वीकृत मिति : २०७४/१२/१६

प्रस्तावना

नेपालको संविधान र स्थानीय सरकार सञ्चालन ऐन, २०७४ ले निर्दिष्ट गरेको स्थानीय तहको अधिकार क्षेत्र भित्रको विकास निर्माण सम्बन्धि कार्य संचालनको लागि गाउँ पालिकारनगरपालिकाले उपभोक्ता समिति गठन, परिचालन तथा व्यवस्थापन गर्न आवश्यक देखिएकोले गोलन्जोर गाउँपालिकाको प्रशासकीय कार्यविधि नियमित गर्ने ऐन २०७४ को दफा ४ बमोजिम गोलन्जोर गाउँपालिकाको गाउँ कार्यपालिकाले यो कार्यविधि जारी गरेको छ ।

परिच्छेद- १

प्रारम्भिक

- संक्षिप्त नाम र प्रारम्भ: (१) यस कार्यविधिको नाम गोलन्जोर गाउँपालिकाको उपभोक्ता समिति गठन, परिचालन तथा व्यवस्थापन कार्यविधि, २०७४ रहेको छ ।
(२) यो कार्यविधि तुरुन्त प्रारम्भ हुनेछ ।
- परिभाषा: विषय वा प्रसङ्गले अर्को अर्थ नलागेमा यस कार्यविधिमा-
 - “अध्यक्ष” भन्नाले उपभोक्ता समितिको अध्यक्षलाई सम्झनु पर्दछ ।
 - “आयोजना” भन्नाले गोलन्जोर गाउँपालिका वा सो अन्तरगतको वडावाट पूर्ण वा आंशिक लागत साभेदारीमा सञ्चालित योजना वा कार्यक्रम वा आयोजना वा परियोजनालाई सम्झनु पर्छ । र यसले गोलन्जोर गाउँसभाबाट स्वीकृत भएको गैर सरकारी संघ सस्था, गैर नाफामूलक संस्था वा अन्य सामुदायिक संस्थाको आयोजना समेतलाई जनाउनेछ ।
 - “उपभोक्ता” भन्नाले आयोजनाबाट प्रत्यक्ष लाभान्वित हुने आयोजना सञ्चालन हुने क्षेत्र भित्रका व्यक्तिलाई जनाउछ ।
 - “उपभोक्ता समिति” भन्नाले आयोजनाको निर्माण, सञ्चालन, व्यवस्थापन र मर्मत सम्भार गर्नको लागि उपभोक्ताले आफूहरू मध्येबाट गठन गरेको समिति सम्झनु पर्दछ ।
 - “कार्यालय” भन्नाले गाउँरनगरकार्यपालिकाको कार्यालयलाई बुझाउँछ । सो शब्दले वडा कार्यालय समेतलाई बुझाउनेछ ।
 - “कार्यपालिका” भन्नाले गाउँरनगर कार्यपालिकालाई सम्झनु पर्दछ ।
 - “टूला मेशिनरी तथा उपकरण” भन्नाले वातावरणलाई अत्यधिक ह्यास पुर्याउने प्रकृतिका टूला मेशिनरी, उपकरण (बुलडोजर, एक्साभेटर जस्ता) र श्रममूलक प्रविधिलाई विस्थापित गर्ने खालका मेशिनरी तथा उपकरण सम्झनु पर्दछ ।
 - “पदाधिकारी” भन्नाले उपभोक्ता समितिका अध्यक्ष, उपाध्यक्ष, सचिव र कोषाध्यक्षलाई सम्झनु पर्दछ ।
 - “वडा” भन्नाले गोलन्जोर गाउँपालिका भित्रका वडालाई सम्झनु पर्दछ ।
 - “वडा अध्यक्ष” भन्नाले आयोजना सञ्चालन भएको वडाका अध्यक्षलाई सम्झनु पर्दछ ।
 - “सदस्य” भन्नाले उपभोक्ता समितिका सदस्यलाई जनाउनेछ र सो शब्दले उपभोक्ता समितिका पदाधिकारीलाई समेत जनाउनेछ ।
 - “सम्मौता” भन्नाले आयोजनाको निर्माण, सञ्चालन, व्यवस्थापन र मर्मत सम्भार गर्नको लागि कार्यालय र उपभोक्ता

समितिबीच भएको लिखित करारनामा वा कबुलियतनामालाई जनाउनेछ ।

३. कार्यविधिको पालना गर्नुपर्ने:

- (१) गाउँनगरपालिका भित्र कार्यान्वयन हुने आयोजनाको निर्माण, सञ्चालन, मर्मत सम्भार कार्य गर्नको लागि गठन हुने उपभोक्ता समितिले पूर्णरूपमा यो कार्यविधिको पालना गर्नु पर्नेछ ।
- (२) कुल लागत रु १ करोडसम्म भएको तथा स्थानीय सीप, श्रोत र साधन उपयोग हुने र स्थानीय स्तरमा कार्य सम्पन्न गर्न सक्ने आयोजनाको कार्यान्वयन उपभोक्ता समिति मार्फत गर्न सकिनेछ ।

परिच्छेद-२

उपभोक्ता समितिको गठन र सञ्चालन

४. उपभोक्ता समिति गठनसम्बन्धी व्यवस्था: (१) उपभोक्ता समिति गठन देहाय बमोजिम गर्नु पर्नेछ ।
 - (क) आयोजनाबाट प्रत्यक्ष लाभान्वित उपभोक्ताहरूको आम भेलाबाट अधिकतम सहभागितामा सम्बन्धित आयोजनास्थलमा नै सातदेखि एघार (७ देखि ११ जना) सदस्यीय उपभोक्ता समिति गठन गर्नुपर्नेछ ।
 - (ख) समिति गठनको लागि आम भेला हुने समय, मिति, स्थान र भेलाको बिषय त्यस्तो भेला हुने मितिले कम्तिमा सात दिन (७ दिन) अगावै सार्वजनिक रूपमा जानकारी गराउनु पर्नेछ ।
 - (ग) गाउँपालिका वा नगरपालिकास्तरीय आयोजना सञ्चालनको लागि उपभोक्ता समितिको गठन गर्दा कार्यपालिकाले तोकेको कार्यपालिकाका सदस्य वा कार्यालयको प्रतिनिधिको रोहवरमा गर्नु पर्नेछ ।
 - (घ) वडास्तरीय आयोजना सञ्चालनको लागि उपभोक्ता समिति गठन गर्दा सम्बन्धित वडाको वडा अध्यक्ष वा वडा सदस्य वा कार्यालयले तोकेको कार्यालयको प्रतिनिधिको रोहवरमा गर्नु पर्नेछ ।
 - (ङ) उपभोक्ता समिति गठनको लागि बोलाईएको भेलामा योजनाको संक्षिप्त विवरण र समितिको संरचना सहितको जानकारी कार्यालयको प्रतिनिधिले गराउनु पर्नेछ ।
 - (च) उपभोक्ता समिति गठन गर्दा समावेशी सिद्धान्तको अवलम्बन गर्नु पर्ने छ । समितिमा कम्तिमा तेत्तीस प्रतिशत (३३%) महिला सदस्य हुनुपर्नेछ । समितिको अध्यक्ष, सचिव र कोषाध्यक्षमध्ये कम्तीमा एकजना महिला पदाधिकारी हुनुपर्नेछ ।
 - (छ) एक व्यक्ति एकभन्दा बढी उपभोक्ता समितिको सदस्य हुन पाउने छैन । साथै सगोलका परिवारबाट एकजना भन्दा बढी व्यक्ति एउटै उपभोक्ता समितिको सदस्य हुन पाइने छैन ।
 - (ज) उपभोक्ता समितिको गठन सकेसम्म सर्वसम्मत तरिकाले गर्नुपर्नेछ । सर्वसम्मत हुन नसकेमा उपभोक्ताहरूको बहुमतबाट उपभोक्ता समितिको गठन गरिने छ ।
 - (झ) उपभोक्ताहरूको लागत सहभागितामा सञ्चालन हुने आयोजनाहरू उपभोक्ता समितिबाट कार्यान्वयन गर्न प्राथमिकता दिइनेछ ।
 - (ञ) उपभोक्ता समितिले सम्झौता बमोजिम गर्नु पर्ने काम समिति आफैले गर्नु गराउनु पर्नेछ । अन्य कुनै निर्माण व्यवसायी वा अन्य व्यक्ति वा सस्थालाई टेक्कामा दिई गर्न गराउन पाइने छैन ।
 - (ट) कार्यालयले आयोजना सञ्चालन एवम् कार्यान्वयनमा संलग्न उपभोक्ता समितिको अभिलेख अनुसूची १ बमोजिमको ढाँचामा व्यवस्थित गर्नु पर्नेछ ।
५. उपभोक्ता समितिका सदस्यको योग्यता: (१) उपभोक्ता समितिका सदस्यको योग्यता देहाय बमोजिम हुनु पर्नेछ ।
 - (क) सम्बन्धित आयोजना क्षेत्रको स्थायी वासिन्दा
 - (ख) १८ वर्ष उमेर पुरा भएको
 - (ग) फौजदारी अभियोगमा अदालतबाट कसुरदार नदहरिएको
 - (घ) सरकारी बाँकी बक्यौता वा पेशकी फर्छ्यौट गर्न बाँकी नरहेको
 - (ङ) अन्य उपभोक्ता समितिमा सदस्यनरहेको
- (२) दफा १ मा जुनसुकै कुरा लेखिएको भएतापनि जनप्रतिनिधि, राजनीतिक दलका पदाधिकारी, बहालवाला सरकारी

कर्मचारी र शिक्षक उपभोक्ता समितिको सदस्यमा बस्न पाईने छैन ।

६. उपभोक्ता समितिको काम, कर्तव्य र अधिकार: उपभोक्ता समितिको काम कर्तव्य र अधिकार देहाय बमोजिम हुनेछ ।
- (क) सम्झौता बमोजिमको कार्य सम्पादन गर्ने,
 - (ख) उपभोक्ताहरूलाई कार्यालयबाट प्राप्त सूचना तथा मार्गदर्शनको जानकारी गराउने,
 - (ग) सम्झौता बमोजिम कार्य शुरू गर्दा कार्यालयबाट आवश्यक निर्देशन प्राप्त गर्नु पर्ने भए प्राप्त गरेर मात्र शुरू गर्ने,
 - (घ) उपभोक्ता समितिको कार्य सम्पादनलाई प्रभावकारी बनाउन समितिका सदस्यहरूको कार्य विभाजन र जिम्मेवारी बाँडफाँड गर्ने,
 - (ङ) उपभोक्तासमितिका सदस्यहरूको क्षमता विकास गर्ने ।
 - (च) सम्झौता बमोजिमको कामको परिमाण, गुणस्तर, समय र लागतमा परिवर्तन गर्नु पर्ने देखिएमा कार्यालयलाई अनुरोध गर्ने,
 - (छ) आयोजनाको दिगो व्यवस्थापन सम्बन्धी आवश्यक अन्य कार्य गर्ने ।

परिच्छेद - ३

कार्यान्वयन तथा व्यवस्थापन

७. आयोजना कार्यान्वयन: (१) कार्यालयले आ.व. शुरू भएको १५ दिन भित्र उपभोक्ता समितिबाट संचालन हुने आयोजना, परियोजना र कार्यक्रमहरू पहिचानरछनौट गरी कार्यान्वयन योजना बनाउनु पर्नेछ । उपभोक्ता समिति गठन पश्चात आयोजनाको ड्रईङ, डिजाईन र लागत अनुमान (नेपाली भाषामा तयार गरिएको) स्वीकृत गरी उपभोक्ता समितिलाई उपलब्ध गराउनु पर्नेछ ।
- (२) आयोजनाको कार्यान्वयनको लागि उपभोक्ता समिति र कार्यलयबीच अनुसूची २ बमोजिमको ढाँचामा सम्झौता गर्नुपर्नेछ ।
 - (३) आयोजनाको प्रकृति हेरी कार्यालयले लागत सहभागिताको ढाँचा र अनुपात (नगद वा श्रमदान वा बस्तुगत) तोक्नु पर्नेछ ।
८. आयोजना सम्झौताको लागि आवश्यक कागजातहरू: (१) उपभोक्ता समितिले कार्यालयसँग सम्झौता गर्दा तपशिलमा उल्लिखित कागजातहरू पेश गर्नुपर्नेछ
- (क) उपभोक्ता समिति गठन गर्ने आम भेलाको निर्णयको प्रतिलिपि
 - (ख) उपभोक्ता समितिका सदस्यहरूको नागरिकताको प्रतिलिपि
 - (ग) आयोजनाको लागत अनुमान विवरण
 - (घ) उपभोक्ता समितिबाट सम्झौताको लागि जिम्मेवारपदाधिकारी तोकिएको उपभोक्ता समितिको निर्णय
 - (ङ) आयोजनाको कार्यान्वयनको कार्य तालिका ।
 - (च) खाता सञ्चालन गर्ने पदाधिकारी तोकिएको निर्णय र खाता सञ्चालनको लागि आवश्यक कागजातहरू
९. उपभोक्ता समितिको क्षमता विकास: (१) कार्यालयले आयोजनाको कार्यान्वयन अगावै उपभोक्ता समितिका पदाधिकारीहरूलाई निम्न विषयमा अभिमुखिकरण गर्नु पर्नेछ
- (क) उपभोक्ता समितिको काम, कर्तव्य र अधिकार,
 - (ख) सम्पादन गर्नु पर्ने कामको विवरण, काम सम्पन्न गर्नुपर्ने अवधि, लागत र उपभोक्ताको योगदान
 - (ग) निर्माण सामग्रीको गुणस्तर र परिमाण
 - (घ) खरिद, रकम निकास प्रकृया, खर्चको लेखाकन र अभिलेख व्यवस्थापन
 - (ङ) कार्यान्वयन र अनुगमन प्रकृया

- (च) सार्वजनिक परीक्षण, योजनाको फरफारक र हस्तान्तरण
- (छ) अन्य आवश्यक विषयहरू ।

१०. खाता सञ्चालन: (१) उपभोक्ता समितिको खाता कार्यालयले तोकेको बैकमा सञ्चालन हुनेछ ।
 (२) समितिको खाता अध्यक्ष, कोषाध्यक्ष र सचिव गरी तीन जनाको संयुक्त दस्तखतबाट सञ्चालन हुनेछ । खाता सञ्चालकहरू मध्ये कम्तिमा एकजना महिला हुनु पर्नेछ ।

११. भुक्तानी प्रकृया:

- (१) आयोजनाको भुक्तानी दिँदा उपभोक्ता समितिको नाममा रहेको बैक खातामार्फत दिनु पर्नेछ । उपभोक्ता समितिले एक व्यक्ति वा सस्थालाई एकलाख भन्दा माथिको रकम भुक्तानी गर्दा चेक मार्फत मात्र गर्नु पर्नेछ ।
- (२) उपभोक्ता समितिलाई सम्झौता बमोजिमको कामको प्राविधिक मूल्यांकन, कार्य सम्पन्न प्रतिवेदन र अन्य आवश्यक कागजातको आधारमा किस्तागत र अन्तिम भुक्तानी दिईनेछ ।
- (३) उपभोक्ता समितिले सम्पादन गरेको काम र भएको खर्चको विवरण समितिको बैठकबाट निर्णय गरी भुक्तानीको लागि आवश्यक कागजात सहित कार्यालयमा पेश गर्नुपर्नेछ ।
- (४) आयोजनाको अन्तिम भुक्तानी हुनु भन्दा अगावै कार्यालयबाट अनुगमन गर्ने व्यवस्था मिलाउनु पर्नेछ
- (५) आयोजना सम्पन्न भई फरफारक गर्नु भन्दा अगावै उपभोक्ता समितिले अनिवार्य रूपमा कार्यालयको प्रतिनिधिको रोहवरमा सार्वजनिक परीक्षण गर्नु पर्नेछ । सार्वजनिक परीक्षण प्रतिवेदनको ढाँचा अनुसूची ३ बमोजिम हुनेछ ।
- (६) उपभोक्ता समितिले आफूले प्रत्येक किस्तामा गरेको खर्चको सूचना अनुसूची ४ बमोजिमको ढाँचामा सार्वजनिक गर्नु पर्नेछ ।
- (७) आयोजनाको कुल लागत रु ३ लाख भन्दा बढी भएका आयोजनाहरूको हकमा उपभोक्ता समितिले काम शुरू गर्नु भन्दा अगावै आयोजनाको नाम, लागत, लागत साभेदारीको अवस्था, काम शुरू र सम्पन्न गर्नु पर्ने अवधि समेत देखिने गरी तयार गरिएको अनुसूची ५ बमोजिमको ढाँचामा आयोजना सूचना पाटी आयोजना स्थलमा राख्नु पर्नेछ
- (८) उपभोक्ता समितिलाई सम्बन्धित कार्यालयले ड्रइङ्ग, डिजाइन, लागत अनुमान तयार गर्ने, प्राविधिक सल्लाह दिने, जाँचपास गर्ने लगायत अन्य प्राविधिक सहयोग उपलब्ध गराउनेछ । आयोजना कार्यान्वयनको समयमा कुनै कारणबाट कार्यालयले प्राविधिक सेवा उपलब्ध गराउन नसकेमा सम्झौतामा उल्लेख गरी तोकिएको खर्चको सीमा भित्र रही उपभोक्ता समितिले करारमा प्राविधिक नियुक्त गर्न वा प्राविधिक सेवा लिन सक्नेछ । तर, ड्रइङ्ग, डिजाइन, लागत अनुमान, कार्यसम्पन्न प्रतिवेदन र भुक्तानी सिफारिसको कार्य कार्यालयबाट नै हुनेछ ।
- (९) उपभोक्ता समितिबाट निर्माण हुने आयोजनाहरूको गुणस्तर कायम गर्ने गराउने दायित्व र जिम्मेवारी जनप्रतिनिधि, सम्बन्धित प्राविधिक कर्मचारी, उपभोक्ता समिति र अनुगमनसमितिको हुनेछ ।
- (१०) अनुकरणीय कार्य गर्ने उपभोक्ता समिति, प्राविधिक कर्मचारी र सम्बन्धित कर्मचारीलाई सभाको निर्णय बमोजिम वार्षिक रूपमा उचित पुरस्कार प्रदान गर्न सकिनेछ ।
- (११) तोकिएको समयमा उपभोक्ता समिति गठन हुन नसकेमा, सम्झौता हुन नसकेमा वा सम्झौताको शर्त बमोजिम कार्य सम्पादन हुन नसकेमा कार्यालयले अन्य प्रकृयाद्वारा काम गराउन सक्नेछ ।

१२. निर्माण कार्यको गुणस्तर सुनिश्चितता गर्नु पर्ने: उपभोक्ता समितिबाट सञ्चालन हुने आयोजना गुणस्तर सुनिश्चित गर्नु सम्बन्धित उपभोक्ता समितिको कर्तव्य हुनेछ । गुणस्तर सुनिश्चितता गर्नको लागि अन्य कुराहरूको अतिरिक्त निम्न विषयहरू पूर्ण रूपमा पालना गर्नु पर्नेछ ।

- (क) निर्माण सामाग्रीको गुणस्तर: निर्माण सामाग्री ड्रइङ्ग, डिजाइन र स्पेसिफिकेसन बमोजिमको गुणस्तर कायम गर्नु पर्नेछ ।
- (ख) निर्माण विधि र प्रकृयाको गुणस्तर: निर्माण विधि र प्रकृया कार्यालयसँग भएको सम्झौता बमोजिम गर्नु पर्नेछ
- (ग) निर्माण कार्यको दिगोपना: उपभोक्ता समितिबाट कार्यान्वयन भएको योजनाको दिगोपनाको लागि सम्बन्धित उपभोक्ता समितिले आवश्यक व्यवस्था गर्नु पर्नेछ ।

- (घ) गुणस्तर सुनिश्चित गर्ने जिम्मेवारी: उपभोक्ता समिति मार्फत हुने कामको निधप्रति गुणस्तर कायम गर्ने जिम्मेवारी सम्बन्धित कार्यको लागि कार्यालयबाट खटिएका प्राविधिक कर्मचारी र उपभोक्ता समितिको हुनेछ ।
- (ङ) लगत राख्नु पर्ने: उपभोक्ता समितिबाट हुने कामको सम्भौता बमोजिमको समय, लगत र गुणस्तरमा सम्पन्न हुन नसकेमा सम्बन्धित प्राविधिक कर्मचारीलाई सचेत गराउने र प्रकृति हेरी आवश्यकता अनुसार कारवाही गर्न सक्नेछ । त्यस्ता उपभोक्ता समितिको लगत राखी उपभोक्ता समितिका पदाधिकारीलाई निश्चित समयसम्मको लागि अन्य उपभोक्ता समितिमा रही काम गर्न निषेध गर्नेछ ।

१३. अनुगमन समितिको व्यवस्था:(१) आयोजना तोकिएको गुणस्तर, परिमाण र समयमा सम्पन्न गर्न गराउन उपभोक्ता समितिले सम्पादन गर्ने कार्यको अनुगमन गरी आयोजनाको गुणस्तर, परिमाण सुनिश्चित गर्न दफा ४ (१) (क) बमोजिमको भेलाबाट कम्तिमा एक जना महिला सहित ३ सदस्यीय एक अनुगमन समिति गठन गर्नु पर्नेछ ।
- (२) अनुगमन समितिको काम, कर्तव्य अधिकार देहाय बमोजिम हुनेछ:
- (क) आयोजनाको कार्यान्वयनमा सहजीकरण गर्ने तथा देखिएका बाधा, व्यवधान र समस्या समाधानका लागि आवश्यक समन्वय गर्ने,
- (ख) आयोजनाको कार्यान्वयन कार्यतालिका अनुसार काम भए नभएको यकीन गर्ने र नगरेको पाइएमा सम्बन्धित पक्षलाई सचेत गराउने,
- (ग) आवश्यक अन्य कार्य गर्ने ।

परिच्छेद- ४

विविध

१४. अन्य संस्थाबाट कार्य गराउन सकिने:यस कार्यविधि बमोजिम उपभोक्ता समितिबाट गरिने कार्य लाभग्राही समूह,सामुदायिक संस्था जस्तै सामुदायिक वन, सामुदायिकस्तरका सहकारी संस्थाहरू, टोल विकास संस्था, आमा समूह, कृषि समूह, कानुन बमोजिम गठन भएका अन्य सामुदायिक संगठन जस्ता संस्थाहरूबाट स्थानीय उपभोक्ताहरूको आमभेलाबाट निर्णय भई आएमा यस्ता संस्थाहरूबाट यस कार्यविधि बमोजिम कार्य संचालन गर्नगराउन सकिने छ ।
१५. सहजिकरण र सहयोग गर्नु पर्ने:उपभोक्ता समितिले आयोजनाको सुपरिवेक्षण, अनुगमनरनिरीक्षण गर्न कार्यालयबाट आएको अनुगमन समिति, पदाधिकारी वा कर्मचारीलाई आवश्यक विवरण उपलब्ध गराउने तथा आयोजनास्थल अनुगमनको लागि सहजिकरण र सहयोग गर्नु पर्नेछ ।
१६. उपभोक्ता समितिको दायित्व:उपभोक्ता समितिले कार्यालयसँग भएको सम्भौता बमोजिमको कार्य सम्पादन गर्दा कार्यालयले तोकेका शर्तहरूको अतिरिक्त निम्न दायित्व वहन गर्नु पर्नेछ ।
- (क) आयोजनाको दिगो व्यवस्थापनको लागि मर्मत सम्भार गर्ने सम्बन्धी आवश्यक कार्य,
- (ख) आयोजना कार्यान्वयनबाट पर्न सक्ने वातावरणीय सन्तुलन कायम गर्ने सम्बन्धी कार्य,
- (ग) अन्य आयोजनाहरूसँग अन्तरसम्बन्ध कायम गर्नुपर्ने,
- (घ) असल नागरिकको आचरण पालना गर्नुपर्ने ।
- (ङ) उपभोक्ता समितिले आयोजनाको फरफारकको लागि कार्यालयमा कागजात पेश गर्दा अनुसूची ६ बमोजिमको ढाँचामा आयोजनाको भौतिक तथा वित्तिय प्रतिवेदन पेश गर्नु पर्नेछ ।
१७. मापदण्ड बनाउन सक्ने:(१) आयोजनाको गुणस्तर सुनिश्चितताको लागि कार्यालयले अनुगमन, मुल्याङ्कन गरी सम्बन्धित उपभोक्ता समितिलाई सल्लाह, सुझाव र आवश्यकता अनुसार निर्देशन दिने तथा समन्वय गर्नु पर्नेछ.
- (२) उपभोक्ता समितिबाट सञ्चालन हुने आयोजनाको प्रकृति हेरी गुणस्तर सुनिश्चितता गर्ने प्रयोजनको लागि कार्यालयले थप मापदण्ड तथा मार्गदर्शन बनाई लागु गर्न सक्नेछ ।

अनुसूची १
 (कार्यविधिको दफा ४ (१) ट संग सम्बन्धित)
 उपभोक्ता समितिको लगत
 गोलन्जोर गाउँपालिका

क्र.स.	उपभोक्ता समितिको नाम र ठेगाना	पदाधिकारीको नाम र सम्पर्क नं.				गठन मिति	बैंकको नाम	खाता नं.
		अध्यक्ष	उपाध्यक्ष	सचिव	कोषाध्यक्ष			

अनुसूची २
कार्यविधिको दफा ७(२) सँग सम्बन्धित)
गोलन्जोर गाउँपालिका
योजना सम्झौता फाराम

१. सम्झौता गर्ने पक्ष र आयोजना:
- क) उपभोक्तासमितिको विवरण:
१. नाम:
 २. ठेगाना:
- ख) आयोजनाको विवरण:
१. नाम:
 २. आयोजना स्थल:
 ३. उद्देश्य:
 ४. आयोजना सुरु हुने मिति:
२. आयोजनाको लागत सम्बन्धि विवरण:
- क) लागत अनुमान रु
- ख) लागत व्यहोर्ने स्रोतहरू
१. कार्यालय:
 २. उपभोक्ता समिति:
 ३. अन्य:
- ग) बस्तुगत अनुदानको विवरण
- | सामाग्रीको नाम | एकाई |
|------------------------------|------|
| १. संघबाट | |
| २. प्रदेशबाट | |
| ३. स्थानीय तहबाट | |
| ४. गैह्रसरकारी संघसंस्थाबाट | |
| ५. विदेशी दातृ संघ संस्थाबाट | |
| ६. उपभोक्ता समितिबाट | |
| ७. अन्य निकायबाट | |
- घ) आयोजनाबाट लाभान्वित हुने:
१. घरपरिवार संख्या:
 २. जनसंख्या:
 ३. संगठित संस्था:
 ४. अन्य:
३. उपभोक्ता समिति/समुदायमा आधारित संस्था/गैह्रसरकारी संस्थाको विवरण:
- क) गठन भएको मिति:
- ख) पदाधिकारीको नाम र ठेगाना (नागरिकता प्रमाणपत्र नं. र जिल्ला)
१. अध्यक्ष
 २. उपाध्यक्ष
 ३. कोषाध्यक्ष
 ४. सचिव
 ५. सदस्य
 ६. सदस्य
 ७. सदस्य

ग) गठन गर्दा उपस्थित लाभान्वितको संख्या:

४. आयोजना सञ्चालन सम्बन्धि अनुभव:

५. उपभोक्ता समिति समुदायमा आधारित संस्था/गैरसरकारी संस्थाले प्राप्त गर्ने किस्ता विवरण:

किस्ताको क्रम	मिति	किस्ताको रकम	निर्माण समाग्री परिमाण	कैफियत
पहिलो				
दोश्रो				
तेश्रो				
जम्मा				

६. आयोजना मर्मत संभार सम्बन्धी व्यवस्था

क) आयोजना मर्मत संभारको जिम्मा लिने समिति/संस्थाको नाम:

ख) मर्मत सम्भारको सम्भावित स्रोत (छ छैन खुलाउने)

- जनश्रमदान:
- सेवा शुल्क:
- दस्तुर, चन्दाबाट
- अन्य केही भए:

सम्भौताका शर्तहरू

उपभोक्ता समितिको जिम्मेवारी तथा पालना गरिने शर्तहरू:

१. आयोजना मितिदेखि शुरु गरी मिति.....सम्ममा पुरा गर्नु पर्नेछ ।
२. प्राप्त रकम तथा निर्माण सामाग्री सम्वन्धित आयोजनाको उद्देश्यका लागि मात्र प्रयोग गर्नुपर्नेछ ।
३. नगदी, जिन्सी सामानको प्राप्ती, खर्च र बाँकी तथा आयोजनाको प्रगति विवरण राख्नु पर्नेछ ।
४. आम्दानी खर्चको विवरण र कार्यप्रगतिको जानकारी उपभोक्ता समूहमा छलफल गरी अर्को किस्ता माग गर्नु पर्नेछ ।
५. आयोजनाको कुल लागत भन्दा घटी लागतमा आयोजना सम्पन्न भएको अवस्थामा सो मुताविकनै अनुदान र श्रमदानको प्रतिशत निर्धारण गरी भुक्तानी लिनु पर्नेछ ।
६. उपभोक्ता समितिले प्राविधिकको राय, परामर्श एवं निर्देशन अनुरूप काम गर्नु पर्नेछ ।
७. उपभोक्ता समितिले आयोजनासंग सम्वन्धित विल, भरपाईहरू, डोर हाजिरी फारामहरू, जिन्सी नगदी खाताहरू, समिति/समुहको निर्णय पुस्तिका आदि कागजातहरू कार्यालयले मागेको बखत उपलब्ध गराउनु पर्नेछ र त्यसको लेखापरीक्षण पनि गराउनु पर्नेछ ।
८. कुनै सामाग्री खरिद गर्दा आन्तरिक राजस्व कार्यालयबाट स्थायी लेखा नम्बर र मुख्य अभिवृद्धि कर दर्ता प्रमाण पत्र प्राप्त व्यक्ति वा फर्म संस्था वा कम्पनीबाट खरिद गरी सोही अनुसारको विल भरपाई आधिकारीक व्यक्तिबाट प्रमाणित गरी पेश गर्नु पर्नेछ ।
९. मूल्य अभिवृद्धि कर (ख्ख)लाग्ने बस्तु तथा सेवा खरिद गर्दा रू २०,०००/- भन्दा बढी मूल्यको सामाग्रीमा अनिवार्य रूपमा मूल्य अभिवृद्धि कर दर्ता प्रमाणपत्र प्राप्त गरेका व्यक्ति फर्म संस्था वा कम्पनीबाट खरिद गर्नु पर्नेछ । साथै उक्त विलमा उल्लिखित मुअ.कर बाहेकको रकममा १.५५ अग्रिम आयकर बापत करकट्टि गरी बाँकी रकम मात्र सम्वन्धित सेवा प्रदायकलाई भुक्तानी हुनेछ । रू २०,०००/- भन्दा कम मूल्यको सामाग्री खरिदमा पान नम्बर लिएको व्यक्ति वा फर्मबाट खरिद गर्नु पर्नेछ । अन्यथा खरिद गर्ने पदाधिकारी स्वयम् जिम्मेवार हुनेछ ।
१०. डोजर रोलर लगायतका मेशिनरी सामान भाडामा लिएको एवम् घर बहालमा लिई विल भरपाई पेश भएको अवस्थामा १०५ प्रतिशत घर भाडा कर एबम् बहाल कर तिर्नु पर्नेछ ।
११. प्रशिक्षकले पाउने पारिश्रमिक एवम् सहभागीले पाउने भत्तामा प्रचलित नियमानुसार कर लाग्नेछ ।
१२. निर्माण कार्यको हकमा शुरु लागत अनुमानका कुनै आईटमहरूमा परिवर्तन हुने भएमा अधिकार प्राप्त व्यक्ति/कार्यालयबाट लागत अनुमान संशोधन गरे पश्चात मात्र कार्य गराउनु पर्नेछ । यसरी लागत अनुमान संशोधन नगरी कार्य गरेमा उपभोक्ता समिति/समुहने जिम्मेवार हुनेछ ।
१३. उपभोक्ता समितिले काम सम्पन्न गरिसकेपछि बाँकी रहन गएका खप्ने सामानहरू मर्मत संभार समिति गठन भएको भए सो समितिलाई र सो नभए सम्वन्धित कार्यालयलाई बुझाउनु पर्नेछ । तर मर्मत समितिलाई बुझाएको सामानको विवरण एक प्रति सम्वन्धित कार्यालयलाई जानकारीको लागि बुझाउनु पर्नेछ ।
१४. सम्भौता बमोजिम आयोजना सम्पन्न भएपछि अन्तिम भुक्तानीको लागि कार्यसम्पन्न प्रतिवेदन, नापी किताव, प्रमाणित विल भरपाई, योजनाको फोटो, सम्वन्धित उपभोक्ता समितिले आयोजना संचालन गर्दा भएको आय व्ययको अनुमोदन सहितको निर्णय, उपभोक्ता भेलाबाट भएको सार्वजनिक लेखा परीक्षणको निर्णयको प्रतिलिपी तथा सम्वन्धित कार्यालयको वडा कार्यालयको सिफारिस सहित अन्तिम किस्ता भुक्तानीको लागि निवेदन पेश गर्नु पर्नेछ ।
१५. आयोजना सम्पन्न भएपछि कार्यालयबाट जाँचपास गरी फरफारकको प्रमाणपत्र लिनु पर्नेछ । साथै आयोजनाको आवश्यक मर्मत संभारको व्यवस्था सम्वन्धित उपभोक्ताहरूले नै गर्नु पर्नेछ ।
१६. आयोजना कार्यान्वयन गर्ने समुह वा उपभोक्ता समितिले आयोजनाको भौतिक तथा वित्तीय प्रगति प्रतिवेदन अनुसूची ६ को ढाँचामा सम्भौतामा तोकिए बमोजिम कार्यालयमा पेश गर्नु पर्नेछ ।
१७. आयोजनाको दीगो सञ्चालन तथा मर्मत संभारको व्यवस्था गर्नु पर्नेछ ।
१८. आयोजनाको सवै काम उपभोक्ता समिति/समुहको निर्णय अनुसार गर्नु गराउनु पर्नेछ ।

कार्यालयको जिम्मेवारी तथा पालना गरिने शर्तहरू:

१. आयोजनाको वजेट, उपभोक्ता समितिको काम, कर्तव्य तथा अधिकार, खरिद, लेखाङ्कन, प्रतिवेदन आदि विषयमा उपभोक्ता समितिका पदाधिकारीहरूलाई अनुशिक्षण कार्यक्रम सञ्चालन गरिनेछ ।
२. आयोजनामा आवश्यक प्राविधिक सहयोग कार्यालयबाट उपलब्ध गराउन सकिने अवस्थामा गराईनेछ र नसकिने अवस्था भएमा उपभोक्ता समितिले बाह्य बजारबाट सेवा परामर्श अन्तर्गत सेवा लिन सक्नेछ ।
३. आयोजनाको प्राविधिक सुपरिवेक्षणका लागि कार्यालयको तर्फबाट प्राविधिक खटाईनेछ । उपभोक्ता समितिबाट भएको कामको नियमित सुपरिवेक्षण गर्ने जिम्मेवारी निज प्राविधिकको हुनेछ ।
४. पेशकी लिएर लामो समयसम्म आयोजना संचालन नगर्ने उपभोक्ता समितिलाई कार्यालयले नियम अनुसार कारवाही गर्नेछ ।
५. श्रममुलक प्राविधिबाट कार्य गराउने गरी लागत अनुमान स्वीकृत गराई सोही बमोजिम सम्भौता गरी मेशिनरी उपकरणको प्रयोगबाट कार्य गरेको पाईएमा त्यस्तो उपभोक्ता समितिसंग सम्भौता रद्द गरी उपभोक्ता समितिलाई भुक्तानी गरिएको रकम मुल्यांकन गरी बढी भएको रकम सरकारी बाँकी सरह असुल उपर गरिनेछ ।
६. आयोजना सम्पन्न भएपछि कार्यालयबाट जाँच पास गरी फरफारक गर्नु पर्नेछ ।
७. आवश्यक कागजात संलग्न गरी भुक्तानी उपलब्ध गराउन सम्बन्धित उपभोक्ता समितिबाट अनुरोध भई आएपछि उपभोक्ता समितिको बैंक खातामा भुक्तानी दिनु पर्नेछ ।
८. यसमा उल्लेख नभएका कुराहरू प्रचलित कानून वमोजिम हुनेछ ।

माथि उल्लेख भए बमोजिमका शर्तहरू पालना गर्न हामी निम्न पक्षहरू मन्जुर गर्दछौं ।

उपभोक्ता समिति/समुहको तर्फबाट

दस्तखत

नाम थर

पद

ठेगाना

सम्पर्क नं

मिति

कार्यालयको तर्फबाट

दस्तखत

नाम थर

पद

ठेगाना

सम्पर्क न

मिति

अनुसूची ३

(कार्यविधिको दफा ११ (५) सँग सम्बन्धित)

सार्वजनिक परीक्षण फारामको ढाँचा पेश गरेको कार्यालय.....

१. आयोजनाको नाम: क) स्थल:
ख) लागत अनुमान: ग) आयोजना शुरू हुने मिति: घ) आयोजना सम्पन्न हुने मिति:
२. उपभोक्ता समिति/सामुदायिक संस्थाको क) नाम:
क) अध्यक्षको नाम: ख) सदस्य संख्या: महिला: पुरुष:
३. आम्दानी खर्चको विवरण:
क) आम्दानीतर्फ जम्मा:

आम्दानीको श्रोत (कहाँबाट कति नगद तथा जिन्सी प्राप्त भयो खुलाउने)	रकम वा परिमाण	कैफियत

ख) खर्चतर्फ

खर्चको विवरण	दर	परिमाण	जम्मा
१. सामग्री (के के सामग्री खरिद भयो ?)			
२. ज्याला (के मा कति भुक्तानी भयो ?)			
३. श्रमदान (कति जनाले श्रमदान गरे ?)			
४. व्यवस्थापन खर्च (ढुवानी तथा अन्य खर्च)			

ग) मौज्जात

विवरण	रकम वा परिमाण	कैफियत
१ नगद		
बैंक		
व्यक्तिको जिम्मा		
२ सामग्रीहरू		

घ) भुक्तानी दिन बाँकी

विवरण	रकम वा परिमाण

४. सम्पन्न आयोजनाको लक्ष्य तथा प्रगति विवरण

कामको विवरण	लक्ष्य	प्रगति

५. आयोजनाले पुऱ्याएको लाभ तथा प्रत्यक्ष स्ममा लाभान्वित जनसंख्या (आयोजना सञ्चालन भएको स्थानका उपभोक्ताहरू) ।
६. आयोजना सञ्चालन गर्दा आयोजक संस्थामा कामको जिम्मेवारी बाँडफाँड (कस कसले कस्तो कस्तो कामको जिम्मेवारी लिएका थिए? खुलाउने)

उपस्थिति:

१

२

३

४

५

रोहवर: नामथर:

पद:

मिति:

द्रष्टव्य: सार्वजनिक परिक्षण कार्यक्रममा उपस्थित सरोकारवालाहरुको उपस्थिति अनिवार्य रूपमा संलग्न हुनुपर्नेछ ।

अनुसूची ४
(कार्यविधिको दफा ११ (६) सँग सम्बन्धित)
खर्च सार्वजनिक सूचना फाराम

मिति: २० । । .

१. आयोजनाको नाम:-
२. आयोजना स्थल:-
३. विनियोजित बजेट:-
४. आयोजना स्विकृत भएको आव:-
५. आयोजना सम्भौता भएको मिति:-
६. काम सम्पन्न गर्नु पर्ने मिति:-
७. काम सम्पन्न भएको मिति:-
८. उ.स. को बैठकले खर्च स्वीकृत गरेको मिति:-

आम्दानी र खर्चको विवरण

आम्दानी		खर्च	
विवरण	रकम रू	विवरण	रकम
प्रथम किस्ता		ज्याला	
दोश्रो किस्ता		निर्माण सामग्री खरिद	
तेश्रो किस्ता		ढुवानी	
जनश्रमदान		भाडा	
वस्तुगत सहायता		व्यवस्थापन खर्च	
लागत सहभागिता			

उपर्युक्तानुसारको आम्दानी तथा खर्च विवरण यथार्थ हो । यसमा सबै आम्दानी तथा खर्चहरू समावेश गरिएको छ । साथै उपभोक्ताहरूको प्रत्यक्ष सहभागितामा आयोजना कार्यान्वयन गरिएको छ । यसको एक प्रति वडा कार्यालयमा समेत पेश गरिएको छ ।

.....
कोषाध्यक्ष

.....
सचिव

.....
अध्यक्ष

अनुसूची ५
(कार्यविधिको दफा ११(७) संग सम्बन्धित)
आयोजना सूचना पाटीको नमूना

१. आयोजनाको नाम:
२. आयोजना संचालन गर्ने कार्यालय/कार्यक्रमको नाम:
३. उपभोक्ता समितिको अध्यक्षको नाम र सम्पर्क नं.:
४. आयोजनाको कुल लागत रकम रु:
 - ४.१. आयोजनामा कार्यालयबाट व्यहोर्ने लागत रु:
 - ४.२. जनसहभागिताबाट व्यहोर्ने लागत रकम रु:
 - ४.३. आयोजनामा लगानी गर्ने अन्य निकायको नाम र व्यहोर्ने लागत रकम रु:
५. आयोजना सम्भौता मिति:
६. आयोजना सम्पन्न गर्ने मिति:
७. आयोजनाबाट लाभान्वित जनसंख्या:

अनुसूची ६
(कार्यविधिको दफा १६(ङ) सँग सम्बन्धित)
उपभोक्ता समितिको भौतिक तथा वित्तीय प्रगति प्रतिवेदन
विवरण पेश गरेको कार्यालय.....

१. आयोजनाको विवरण

आयोजनाको नाम: वडा नं.: टोल/बस्ती: उपभोक्ता समितिका अध्यक्ष: सचिव:

२. आयोजनाको लागत: प्राप्त अनुदान रकम रु

चन्दा रकम रु..... जनसहभागिता रकम रु जम्मा रकम रु

३. हालसम्मको खर्च रु

क. कार्यालयबाट प्राप्त रकम रु.....

१. निर्माण सामग्रीमा (सिमेन्ट, छड, काठ, ढुंगा वा फुवा, गिट्टी, उपकरण आदि) रु .

२. ज्याला:- दक्ष रु:- अदक्ष रु जम्मा रु

३. मसलन्द सामान (कपि, कलम, मसी, कागज आदि) रु ४. दैनिक भ्रमण भत्ता (सम्भौतामा स्वीकृत भए) रु

५. प्राविधिक निरीक्षण बापत खर्च (सम्भौतामा स्वीकृत भए) रु

६. अन्य

ख. जनसहभागिताबाट व्यहोरिएको खर्च रु: श्रमको मूल्य बराबर रकम रु

जिन्सी सामान मूल्य बराबर रकम रु कूल जम्मा रु

४. प्राविधिक प्रतिवेदन बमोजिम मूल्यांकन रकम रु

५. उपभोक्ता समूहको निर्णय बमोजिम/समीक्षाबाट खर्च देखिएको रु

६. कार्यान्वयनमा देखिएका मुख्य समस्याहरू: क. ख. ग.

७. समाधानका उपायहरू

क.

ख.

ग.

८. कार्यालयबाट र अन्य निकायबाट अनुगमन भए अनुगमनको सुझाव:

९. हाल माग गरेको किस्ता रकम रु

१०. मुख्य खर्च प्रयोजन

११. प्राप्त रकम आयोजना बाहेक अन्य कार्यमा खर्च गर्ने गराउने छैनौ ।

.....
तयार गर्ने

.....
सचिव

.....
कोषाध्यक्ष

.....
अध्यक्ष

ट.२ गोलन्जोर गाउँपालिका अर्थ सम्बन्धी प्रस्तावलाई कार्यान्वयन गर्न बनेको ऐन, २०७५

प्रस्तावना: गोलन्जोर गाउँपालिकाको आर्थिक वर्ष २०७५-७६ को अर्थ सम्बन्धी प्रस्तावलाई कार्यान्वयन गर्नको निमित्त स्थानीय कर तथा शुल्क संकलन गर्ने, छुट दिने तथा आय संकलनको प्रशासनिक व्यवस्था गर्न वाञ्छनीय भएकोले,

नेपालको संविधानको धारा ६२३ को उपधारा (६) बमोजिम गोलन्जोर गाउँपालिका गाउँ सभाले यो ऐन बनाएको छ ।

१. संक्षिप्त नाम र प्रारम्भ: (ज्ञ) यस ऐनको नाम 'गोलन्जोर गाउँपालिकाको आर्थिक ऐन, २०७५' रहेको छ ।
- (६) यो ऐन २०७५ साल श्रावण ज्ञ गतेदेखि गोलन्जोर गाउँपालिका क्षेत्रमा लागू हुनेछ ।
२. सम्पत्ति कर: यस गाउँपालिकाको क्षेत्रभित्र अनुसूचि (ज्ञ) बमोजिम सम्पत्ति कररघरजग्गा कर लगाइने र असूल उपर गरिनेछ । यस गाउँपालिकाले स्विकृत गरेको सम्पत्ती कर व्यवस्थापन कार्यविधि २०७४ मा व्यवस्था भए बमोजिम यस गाउँपालिकाले आ व २०७५-०७६ देखि सम्पत्ति कर लागु हुने छ ।
- ३.
४. भूमि कर (मालपोत)स्गाउँपालिका क्षेत्रभित्र अनुसूचि (६) बमोजिम भूमि कर (मालपोत) लगाइने र असूल उपर गरिनेछ ।
५. घर बहाल कर: यस गाउँपालिका क्षेत्रमा व्यावसायिक रूपमा घर भाडामा लगाउनेहरुबाट घर बहाल रकमको १० प्रतिशत रकम घर बहाल करको रूपमा लिइने छ ।
६. व्यवसाय कर: यस गाउँपालिका क्षेत्रभित्र व्यापार, व्यवसाय वा सेवामा पूँजीगत लगानी र आर्थिक कारोवारका आधारमा अनुसूचि (६) बमोजिम व्यवसाय कर लगाइने र असूल उपर गरिनेछ ।
७. जडिबुटी, कवाडी र जीवजन्तु कर: यस गाउँपालिका क्षेत्रभित्र कुनै व्यक्ति वा संस्थाले ऊन, खोटो, जडिबुटी, वनकस, कवाडी माल र प्रचलित कानूनले निषेध गरिएको जीवजन्तु वाहेकका अन्य मृत वा मारिएका जीवजन्तुको हाड, सिङ, प्वाँख, छाला जस्ता बस्तुको व्यावसायिक कारोवार गरेवापत अनुसूचि (छ) बमोजिमको कर लगाइने र असूल उपर गरिनेछ ।
८. सवारी साधन कर: यस गाउँपालिका क्षेत्रभित्र दर्ता भएका सवारी साधनमा अनुसूचि (ट) बमोजिम सवारी साधन कर लगाइने र असूल उपर गरिनेछ । तर, प्रदेश कानून स्वीकृत भई सो कानूनमा अन्यथा व्यवस्था भएको अवस्थामा सोहि बमोजिम हुनेछ ।
९. विज्ञापन कर: यस गाउँपालिका क्षेत्रभित्र हुने विज्ञापनमा अनुसूचि (ठ) बमोजिम विज्ञापन कर लगाइने र असूल उपर गरिनेछ । तर, प्रदेश कानून स्वीकृत भई सो कानूनमा अन्यथा व्यवस्था भएको अवस्थामा सोहि बमोजिम हुनेछ ।
१०. मनोरन्जन कर: यस गाउँपालिका क्षेत्रभित्र हुने मनोरन्जन व्यवसाय सेवामा अनुसूचि (ड) बमोजिम व्यवसाय कर लगाइने र असूल उपर गरिनेछ ।तर, प्रदेश कानून स्वीकृत भई सो कानूनमा अन्यथा व्यवस्था भएको अवस्थामा सोहि बमोजिम हुनेछ ।
११. बहाल बितौरी शुल्क: यस गाउँपालिका क्षेत्रभित्र आफुले निर्माण, रेखदेख वा संचालन गरेका अनुसूचि (ढ) मा उल्लेख भए अनुसार हाट बजार वा पसलमा सोही अनुसूचिमा भएको व्यस्था अनुसार बहाल बितौरी शुल्क लगाइने र असूल उपर गरिनेछ ।
१२. पार्किङ शुल्क: गाउँपालिका क्षेत्रभित्र कुनै सवारी साधनलाई पार्किङ सुविधा उपलब्ध गराए वापत अनुसूचि (झण) बमोजिम पार्किङ शुल्क लगाइने र असूल उपर गरिनेछ।
१३. ट्रेकिङ्ग, कायोकिङ, क्यानोइङ्ग, बन्जी जम्पिङ्ग, जिपलायर र 'याँटीङ्ग शुल्क: गाउँपालिकाले आँनो क्षेत्रभित्र ट्रेकिङ्ग, कायोकिङ, क्यानोइङ्ग, बन्जी जम्पिङ्ग, जिपलायर र 'याँटीङ्गसेवा वा व्यवसाय संचालन गरेवारत अनुसूचि (ञञ) बमोजिमको शुल्क लगाइने र असूल उपर गरिनेछ ।
१४. पर्यटन सेवा शुल्क, गाउँपालिकाले निर्माण, संचालन वा व्यवस्थापन गरेको अनुसूचि ज्ञ मा उल्लिखित स्थानीय पूर्वाधार र उपलब्ध गराइएको सेवामा सेवाग्राहीबाट सोही अनुसूचिमा व्यवस्था भए अनुसार शुल्क लगाइने र असूल उपर गरिनेछ ।
१५. सेवा शुल्क यस गाउँपालिकाले आँनो क्षेत्रमा स्थानिय सरकार संचालन ऐन २०७४ मा व्यवस्था भए बमोजिम सेवा शुल्क लगाउने छ ।
१६. कर छुट: यस ऐन बमोजिम कर तिर्ने दायित्व भएका व्यक्ति वा संस्थाहरुलाई कुनै पनि किसिमको कर छुट दिईने छैन ।
१७. कर तथा शुल्क संकलन सम्बन्धि कार्यविधि: यो ऐनमा भएको व्यवस्था अनुसार कर तथा शुल्क संकलन सम्बन्धि कार्यविधि गाउँ कार्यपालिकाले तोके अनुसार हुने छ ।

अनुसूचीहरू

अनुसूची : १

कर दस्तुरको नाम: सम्पत्ति कर

सि.नं.	कर दस्तुरको नाम	दर/रु	आ.व.०७५/७६ मा उठ्ने अनुमानित रकम
१	सम्पत्ति स्रोत प्रमाणित	०.०५%	१०००००
	जम्मा		१०००००

अनुसूची : २

कर दस्तुरको नाम: भूमि कर

सि.नं.	कर दस्तुरको नाम	दरहरू	आ.व.०७५/७६ मा उठ्ने अनुमानित रकम
१	खेत प्रतिरोपनी सिफारिस	५०	२०००००
२	वारी प्रतिरोपनी	२०	१०००००
३	जग्गाधनी प्रमाणपूर्जामा व्यापारिक प्रयोजनाक लागि सटर निकालेर बनाइएको आरसिसि पक्की घर/प्रथम तला नक्सापास पक्की प्रति स्क्वाएर फिट	५	१५००००।
४	जग्गाधनी प्रमाणपूर्जामा व्यापारिक प्रयोजनाक लागि सटर निकालेर बनाइएको आरसिसि पक्की घर/दोस्रो तला नक्सापास पक्की प्रति स्क्वाएर फिट	६	२०००००
५	जग्गाधनी प्रमाणपूर्जामा व्यापारिक प्रयोजनाक लागि सटर निकालेर बनाइएको आरसिसि पक्की घर/तेस्रो वा सो भन्दा माथी तला नक्सापास पक्की प्रति स्क्वाएर फिट	७	३०००००
६	आवासिय घर बनाइएको पहिलो तला प्रति स्क्वावायर फिट	४	१५००००
७	आवासिय घर बनाइएको दोस्रो तला प्रति स्क्वावायर फिट	५	२०००००
८	आवासिय घर बनाइएको तेस्रो तला वा सो भन्दा माथि प्रति स्क्वावायर फिट	६	२१५०००
	जम्मा		१५१५०००

अनुसूची : ३

कर दस्तुरको नाम: घरबहाल कर

सि.नं.	कर दस्तुरको नाम	दर/रु	आ.व.०७५/७६ मा उठ्ने अनुमानित रकम
१	घर बहाल कर (कंपनी, संघ संस्था भाडामा भए)	५००	१०,०००
२	हाटबजार कर वडा नं. ३ को	वार्षिक	३०,०००
३	हाटबजार कर वडा नं. ६ को	वार्षिक	२०,०००
४	हाटबजार कर वडा नं. ७ को	वार्षिक	५०,०००
	जम्मा		१०००००

अनुसूची : ४

कर दस्तुरको नाम: व्यवसाय कर

सि.नं.	कर दस्तुरको नाम	दरररू	आ.व.०७५२७६ मा उठ्ने अनुमानित रकम
१	होटल व्यवसाय, वार्षिक	२०००	१०००००
२	होटल र गेष्टहाउस, मासिक	१०००	१५००००
३	ग्रिल उद्योग, मासिक	३००	१०८००
४	हार्डवेयर पसल, मासिक टुलो रू.१००० रसानो मासिक रू. ५००	१०००/५००	४२०००
५	उद्योग टूलो दर्ता ७०००		
	७०००	१००००	
६	उद्योग मभोला दर्ता	५०००	५०००
	उद्योग लघु तथा कुटान पिसान मिल	१००	३६०००
७	उद्योग सानो नवीकरण	२००	७०००
८	उद्योग मभोला नवीकरण	३००	८०००
९	उद्योग टूलो नवीकरण	५००	१००००
	लघु उद्योग तथा मिल नवीकरण वार्षिक	१००	३०००
१०	उद्योग सानो दर्ता	१०००	१००००
११	मोटर साइकल वर्कसप सानो मासिक ३००		
	टुलो मासिक १०००	१०००/३००	४२०००
१२	कसर उद्योग दर्ता	१५०००	१५०००
१३	कसर उद्योग संचालन मासिक	२५०००	२५०००
१४	पेट्रोल पम्प संचालन मासिक	१०००	१२०००
१५	मदिरा उद्योग दर्ता	२०००	६७७७
१६	मदिरा बिक्री वितरण टुलो पसलहरु मासिक १०००		
	सानो मासिक ३००	१०००/३००	२१६०००
१७	संघ संस्था दर्ता सिफारिस	५००	५०००
१८	साना खुद्रापसल मासिक	१००	३००००
१९	कपडा पसल मासिक	५००	३००००
२०	कुकाठ निकासी	१५००	४००००
२१	व्यक्तिको जग्गा रूख कटान सिफारिस प्रति रू.	५०	५०००
२२	संघ संस्था उद्योग दर्ता सिफारिस	१०००	१००००
२३	इलेक्टिसियन पसल सानो मासिक १००		
	टुलो मासिक ५००	५००/१००	१००००
२४	प्लाइ फ्याक्ट्री दर्ता	१५०००	१५०००
	प्लाइ फ्याक्ट्री मासिक	२०००	२४०००
	प्लाइ फ्याक्ट्री नवीकरण	५०००	५०००

२५	फर्निचर उद्योग सानो दर्ता मासिक - ५००		
	दुलो मासिक - १५०००	१५०००/५००	५००००
२६	फर्निचर सप्लाई, मासिक मूल्यको १ प्रतिशत		२००००
२७	उद्योग टाउसारी	२५००	१००००
२८	फर्निचर उद्योग नवीकरण वार्षिक	२००	७०००
२९	ढुंगा, गिटी, बालुवा विक्रि कर प्रति टिप		
	दुलो ड्रम ट्रक गाडी - १०००		
	सानो मिनि ट्रक - ७००		
	ट्रयाक्टर - ४००	१०००/७००/४००	
		३००००००	
		ढुंगा, गिटी, बालुवा निकाशि कर प्रति टिप(
	दुलो ड्रम ट्रक गाडी - ५००		
	सानो मिनि ट्रक - ४००		
	ट्रयाक्टर - ३००	५००/४००/३००	२०००००
		ढुङ्गा खानीबाट वा खोला तथा सार्वजनिक स्थलमा संचित ढुङ्गा उत्खनन कर प्रति टिप(
	दुलो ड्रम ट्रक गाडी ३००		
	सानो मिनि ट्रक २००		
	ट्रयाक्टर १००	३००/२००/१००	२०००००
		ढुङ्गा खानीबाट वा खोला तथा सार्वजनिक स्थलमा संचित ढुङ्गा उत्खनन कर प्रति टिप(
	दुलो ड्रम ट्रक गाडी - ४००		
	सानो मिनि ट्रक - ३००		
	ट्रयाक्टर - २००	४००/३००/२००	४०००००
३१	निजी विद्यालय पूर्व प्राथमिक अनुमति १००००, प्राथमिक १४०००, माध्यमिक २००००	१००००/१४०००/२००००	
	२००००		
३२	निजी विद्यालय पूर्व प्राथमिक नवीकरण वार्षिक ३०००, प्राथमिक ५०००, माध्यमिक ७००० र	७०००/५०००/३०००	८०००
३३	निर्माण व्यवसाय कर प्रति ३. टेक्काको ५० रु		
	जम्मा	४१३५८००	

अनुसूची ५

कर दस्तुरको नाम: जडीबुटी कवाडी र जीवजन्तु कर

सि.नं.	कर दस्तुरको नाम	दर/रु	आ.व.०७५/७६ मा उठ्ने अनुमानित रकम
१	खयर निकासी जडीबुटी (८ टनको)	१००००	५००००
२	सल्लाको खोठो प्रति टिन	५०	२००००
३	फलफूल तथा तरकारी निकासी व्यवसायी प्रति के.जी.	१	५०००००
४	चौपाया निकासी भैंसी, गोरु र बाख्रा निकासी	१००/५०/१०	५०००
५	कुखुरा निकाशि प्रति गाडि	५००	१५०००
		जम्मा	५९००००

अनुसूची ६

कर दस्तुरको नाम: सवारी साधन कर

सि.नं.	कर दस्तुरको नाम	दर/रु	आ.व.०७५/७६ मा उठ्ने अनुमानित रकम
१	ठूला गाडी ग्यारेज प्रतिमहिना	१५००	३००००
		जम्मा	३००००

अनुसूची ७

कर दस्तुरको नाम: विज्ञापन कर

सि.नं.	कर दस्तुरको नाम	दर	आ.व.०७५/७६ मा उठ्ने अनुमानित रकम
	वाल पेन्टिङ प्रति स्क्वाएर फिट	१००	१००००
१	होडिङ बोर्ड प्रति स्क्वाएर फिट रु	५०	६८०००
	जम्मा		७८०००

अनुसूची ८

कर दस्तुरको नाम: मनोरञ्जन कर

सि.नं.	कर दस्तुरको नाम	दर	आ.व.०७५/७६ मा उठ्ने अनुमानित रकम
१	मनोरञ्जन कर पिक्निक स्पोट प्रवेश शुल्क	५००	१००००
		जम्मा	१००००

अनुसूची ९

कर दस्तुरको नाम: बहाल विटौरी शुल्क

सि.नं.	कर दस्तुरको नाम	दर	आ.व.०७५/७६ मा उठ्ने अनुमानित रकम
१	बहाल विटौरी शुल्क ऐलानी पर्ति जग्गा प्रति स्कावायर फिट	२८	२०००००
		जम्मा	२०००००

अनुसूची १०

कर दस्तुरको नाम: पार्किङ शुल्क

सि.नं.	कर दस्तुरको नाम	दर	आ.व.०७५/७५६ मा उठ्ने अनुमानित रकम
१	पार्किङ शुल्क मोटर साइकल प्रति घन्टा रु ५, सानो सवारी साधन कार जिप र भेन रु १५ र ठूला सवारी साधन बस ट्रक २५ रु	२५९५५५	२०,०००
		जम्मा	२०,०००

अनुसूची ११

कर दस्तुरको नाम: ट्रेकिङ, कोयोकिङ, क्यानोइङ, बन्जी जम्पिङ, जिपफ्लायर र ज्याफिटिङ शुल्क

सि.नं.	कर दस्तुरको नाम
१	ट्रेकिङ, कोयोकिङ, क्यानोइङ, बन्जी जम्पिङ, जिपफ्लायर र ज्याफिटिङ शुल्क नभएको

अनुसूची १२

कर दस्तुरको नाम: सेवा, शुल्क, दस्तुर र अन्य सिफारिस दस्तुर

सि. नं.	कर दस्तुरको नाम	दर/रु	आ.व.०७५/७६ मा उठ्ने अनुमानित रकम
१	नामसारी सिफारिस मुचुल्का	५००	१००००
२	नाता प्रमाणित सिफारिस नेपाली	१००	५०००
३	नाता प्रमाणित सिफारिस अंग्रेजी	५००	१५०००
४	चौहदी (चारकिल्ला) प्रमाणित बैकिङ प्रयोजनका लागि ५०० र अन्य ३०० रु		१००००
५	अविवाहित प्रमाणित, अंग्रेजी	१०००	१००००
६	रकम कलम उठाइदिएको उठेको रकमको ५ प्रतिशत		
	काठ आपूर्ति सिफारिस	५००	५०००
७	सामान्य सिफारिस रु	१००	४२०००
८	अन्य प्रतिलिपि रु	२००	३००००
९	पेशा प्रमाणित अंग्रेजी रु.	५००	२५०००
१०	पेशा प्रमाणित नेपाली रु	२००	१००००
११	व्यक्ति गत घटना दर्ता रु	५०	२५०००
१२	प्रतिलिपि नागरिकता सिफारिस रु	२००	३००००
१३	घरवाटो कायम सिफारिस	रु ५००	१०,०००
१४	घरवाटो सिफारिस विपी र मध्यपहाडी ५०० अन्य २०० रु	५००/२००	२५०००
१५	गाउँपालिका अनुदान रकमको सेवा शुल्क १ प्रतिशत कर	१ प्रतिशत	७००००
१६	पशु उपचार दर्ता दस्तुर		
	क भैसी रागा रु १००		
	ख गाई गोरु रु ७५		

	ग बाख्रा बोका रु २५		
	घ बयर बोका लगाएको रु २००	१००।	३००००
१७	न्यायीक निबेदन दस्तुर प्रति निबेदन	१००।	४०००।
१५	अपुताली घन सिफारिस	१०००	५०००
		जम्मा	३,४६,०००

अनुसूची : १३

कर दस्तुरको नाम: पर्यटन शुल्क

सि.नं.	कर दस्तुरको नाम	दर/रु	आ.व.०७४/७५ मा उठ्ने अनुमानित रकम
१	भ्यु टावर प्रवेश शुल्क स्थानीय ५० अन्य नेपाली लाइ १०० र विदेशीलाइ २०० रु	२००/१००/५०	२५०००
२	जाडु सर्कस पटक	१०००	५०००
३	साइकल स्थानीय ५०, अन्य १०० र विदेशी ५०० रु	५००/१००/५०	२०००००
४	र्याफटिङ पटक स्थानीय १००, अन्य नेपाली २०० विदेशी ५०० रु	५००/२००/१००	५०००००
५	स्थानीय रेडियो दर्ता ५००० रु	५०००	५०००
६	स्थानीय रेडियो नवीकरण वार्षिक १००० रु	१०००	१०००
७	निजी एफ एम रेडियो दर्ता २००० रु	२०००	२०००
८	निजी एफ एम रेडियोनवीकरण स्थानीय ३०० र अन्यलाइ ५०० रु	५००/३००	८००
९	पर्यटन क्षेत्र प्रवेश शुल्क स्थानीय रु १०, अन्य नेपाली २० र विदेशी ५० रूपैया	५०/२०/१०	५०००
१०	सहकारी दर्ता २५०० रु	२५००	१२५००
११	सहकारी नवीकरण वार्षिक ५०० रु	५००	६०००
१२	सहकारी कारोवार अनुसार नवीकरण वार्षिक १ प्रतिशत थप हुँदै जाने		१५०००
१३	पत्रपत्रिका दर्ता १०००	१०००	२०००
१४	पत्रपत्रिका नवीकरण २००	२००	४००
१५	केवल टि भि दर्ता ३०००० रु	३००००	३००००
१६	केवल टि भि नवीकरण ५००० रु	५०००	५०००
		जम्मा	८१४७००

अनुसूची : १४

कर दस्तुरको नाम: अन्य सेवा शुल्क तथा दस्तुर

सि.नं.	कर दस्तुरको नाम	दरररु	आ.व.०७५/७६ मा उठ्ने अनुमानित रकम
१	अस्पताल अनुमति तथा नविकरण	५०००	१५०००।-
२	अस्पताल मासिक सेवा शुल्क	२५००	९०,०००।-
३	स्क्याभेटर सुचिकृत प्रति वर्ष	१०००००	३०००००

४	जे.सि.वि सुचिकृत प्रति वर्ष	७५०००	२२५०००
५	ईन्जिनियर सुचिकृत ४००० प्रति व्यक्ति थप हुदै जाने		
	कम्पनिरपसल सुचिकृत ५०००	५०००/४०००	९०,०००
६	सरसफाई शुल्क		३००००।-
७	घर वहाल कर भाडाको १०%	-	२००००
	जम्मा		७,७०,०००

अनुसूची : १५

कर दस्तुरको नाम: एकिकृत सम्पति कर

सि. नं.	कर दस्तुरको नाम	दर/रू	आ.व.०७५/७६ मा उठ्ने अनुमानित रकम
१	आवास तथा सो आवासले ओगटेको जग्गाको रू.१५०००० सम्मको रू.२० बार्षिक	२०	२५०००
२	आवास तथा सो आवासले ओगटेको जग्गाको रू.१५१००० देखि ५००००० सम्मको बार्षिक	४०	५००००
३	आवास तथा सो आवासले ओगटेको जग्गाको रू.५००००१ देखि १०,०००० सम्मको बार्षिक	६०	१०००००
४	आवास तथा सो आवासले ओगटेको जग्गाको रू.१००००१देखि १५००००० सम्मको बार्षिक	८०	१२५०००
५	आवास तथा सो आवासले ओगटेको जग्गाको रू.१५००००१ देखि २०००००० सम्मको बार्षिक	१००	१५००००
६	आवास तथा सो आवासले ओगटेको जग्गाको रू.२०००००१ देखि २५००००० सम्मको बार्षिक	१२०	१७५०००
७	आवास तथा सो आवासले ओगटेको जग्गाको रू.२५००००१ देखि ३०००००० सम्मको बार्षिक	१४०	१८००००
८	आवास तथा सो आवासले ओगटेको जग्गाको रू.३०००००१ देखि ३५००००० सम्मको बार्षिक	१६०	१८५०००
	आवास तथा सो आवासले ओगटेको जग्गाको रू.३५००००१ देखि ४०००००० सम्मको बार्षिक	१८०	१९००००
	आवास तथा सो आवासले ओगटेको जग्गाको रू.४०००००१ देखि ४५००००० सम्मको बार्षिक	२००	१९५०००
	आवास तथा सो आवासले ओगटेको जग्गाको रू.४५००००१ देखि ५०००००० सम्मको बार्षिक	२२०	२०००००
	आवास तथा सो आवासले ओगटेको जग्गाको रू.५०००००१ देखि ३०००००० सम्मको बार्षिक	२४०	२१००००
	आवास तथा सो आवासले ओगटेको जग्गाको रू.२५००००१ देखि ५५००००० सम्मको बार्षिक	२६०	२१५००००
	आवास तथा सो आवासले ओगटेको जग्गाको रू.५५००००१ देखि ६०००००० सम्मको बार्षिक	२८०	२२००००
	आवास तथा सो आवासले ओगटेको जग्गाको रू.६०००००१ देखि ६५००००० सम्मको बार्षिक	३००	२२५०००
	आवास तथा सो आवासले ओगटेको जग्गाको रू.६५००००१ देखि ७०००००० सम्मको बार्षिक	३२०	२३००००
	आवास तथा सो आवासले ओगटेको जग्गाको रू.७०००००१ देखि ७५००००० सम्मको बार्षिक	३४०	२३५०००
	आवास तथा सो आवासले ओगटेको जग्गाको रू.७५००००१ देखि ८०००००० सम्मको बार्षिक	३६०	२४००००
	आवास तथा सो आवासले ओगटेको जग्गाको रू.८०००००१ देखि ८५००००० सम्मको बार्षिक	३८०	२४५०००
	आवास तथा सो आवासले ओगटेको जग्गाको रू.८५००००१ देखि ९०००००० सम्मको बार्षिक	४००	२५००००
	आवास तथा सो आवासले ओगटेको जग्गाको रू.९०००००१ देखि ९५०००००० सम्मको बार्षिक	४२०	२५५०००
	आवास तथा सो आवासले ओगटेको जग्गाको रू.९५००००१ देखि १००००००० सम्मको बार्षिक	४४०	२६००००
	आवास तथा सो आवासले ओगटेको जग्गाको रू.१००००००१ देखि ११०००००० सम्मको बार्षिक	४६०	२६५०००
	आवास तथा सो आवासले ओगटेको जग्गाको रू.१००००००१ देखि ११०००००० सम्मको बार्षिक	४८०	२७००००

आवास तथा सो आवासले ओगटेको जग्गाको रू.१००००००१ देखि ११०००००० सम्मको बाषिक	५००	२७५०००
आवास तथा सो आवासले ओगटेको जग्गाको रू.१००००००१ देखि ११०००००० सम्मको बाषिक	५२०	२८००००
आवास तथा सो आवासले ओगटेको जग्गाको रू.१००००००१ देखि ११०००००० सम्मको बाषिक	५४०	२८५०००
आवास तथा सो आवासले ओगटेको जग्गाको रू.१००००००१ देखि ११०००००० सम्मको बाषिक	५६०	२९००००
आवास तथा सो आवासले ओगटेको जग्गाको रू.१००००००१ देखि ११०००००० सम्मको बाषिक	५८०	२९५०००
आवास तथा सो आवासले ओगटेको जग्गाको रू.११०००००१ देखि १२०००००० सम्मको बाषिक	६००	३०००००
आवास तथा सो आवासले ओगटेको जग्गाको रू.१२०००००१ देखि १३०००००० सम्मको बाषिक	६२०	३०५०००
आवास तथा सो आवासले ओगटेको जग्गाको रू.१३०००००१ देखि १४०००००० सम्मको बाषिक	६४०	३१००००
आवास तथा सो आवासले ओगटेको जग्गाको रू.१४०००००१ देखि १५०००००० सम्मको बाषिक	६६०	३१५०००
आवास तथा सो आवासले ओगटेको जग्गाको रू.१५०००००१ देखि माथि सम्म बाषिक	१०००	३२००००
अनुसूची १५ को जम्मा	७५७००००	
जम्मा अनुमानित राजश्व	१,६२,७९,५००।	

नोट: माथी उल्लेखित सम्पती कर स्व घोषणा गर्दा गाउँपालिकाले तोकेको जग्गाको मुल्यांकन भन्दा कम भएकोलाइ मान्यता दिइने छैन ।
माथि उल्लेखित कर दस्तुर एक आ व मा नतिरे वा नबुभाएमा लाग्ने दस्तुरमा थप १० प्रतिशत जरिवाना लाग्नेछ ।

अनुसूचीहरू

अनुसूची : १

गाउँ कार्यपालिकाका सदस्यहरूको विवरण

सि नं	पद	पदाधिकारीको नाम थर	सम्पर्क नं
१.	अध्यक्ष	श्री पुष्पबहादुर कार्की	९८५४०४२६१८
२.	उपाध्यक्ष	श्री गंगादेवी श्रेष्ठ	९८४९९३४३०२
३.	१ नं. वडाध्यक्ष/कार्यपालिका सदस्य	श्री मिनबहादुर सुनुवार	९८६४०१७७१३
४.	२ नं. वडाध्यक्ष/कार्यपालिका सदस्य	श्री दौलत कार्की	९८६०४४६०८५
५.	३ नं. वडाध्यक्ष/कार्यपालिका सदस्य	श्री पुष्करराज बराल	९८४४०४५१६४
६.	४ नं. वडाध्यक्ष/कार्यपालिका सदस्य	श्री वेगबहादुर गौतासे मगर	९८४४०८१८१७
७.	५ नं. वडाध्यक्ष/कार्यपालिका सदस्य	श्री बुद्धिबहादुर पाल्पाली खड्का	९८५१०९४९२९
८.	६ नं. वडाध्यक्ष/कार्यपालिका सदस्य	श्री पुरूषोत्तम श्रेष्ठ	९८४४०८१३८७
९.	७ नं. वडाध्यक्ष/कार्यपालिका सदस्य	श्री रोमबहादुर देवकोटा	९८४४१९८२०३
१०.	३ नं वडा सदस्य/कार्यपालिका सदस्य	श्री सावित्रा तामाङ	९८६९६२६०७७
११.	२ नं वडा सदस्य/कार्यपालिका सदस्य	श्री कुमारी माया थापा मगर	
१२.	६ नं वडा सदस्य/कार्यपालिका सदस्य	श्री जानुका कोइराला	
१३.	५ नं वडा सदस्य/कार्यपालिका सदस्य	श्री इन्द्र कुकारी हापु	
१४.	मनोनित कार्यपालिका सदस्य	श्री भक्तबहादुर भुजेल	९८४४१९७७२१
१५.	मनोनित कार्यपालिका सदस्य	श्री रणबहादुर सार्की	९८६३९२००१०

अनुसूची : २

कर्मचारीहरूको विवरण

सि. नं.	कर्मचारीको नाम थर	कर्मचारी संकेत नं.	हालको पद	श्रेणी वा तह	सेवा	समूह	संपर्क नं.	कार्यरत कार्यालय
१.	श्री टंकनाथ घिमिरे	१८२५७७	प्रमुख प्रशासकीय अधिकृत	रा.प.तृ.	प्रशासन	सामान्य प्रशासन	९८५४०४२६२०	गोलन्जोर गा.पा. गाउँ कार्यपालिकाको कार्यालय ग्वालटार सिन्धुली
२.	श्री यदु विक्रम थापा	१८६८८६	वि.नि.	रा.प.तृ.	शिक्षा	शिक्षा प्रशासन		
३.	श्री सुशिलप्रसाद शर्मा	करार	ईन्जिनियर	रा प तृ सरह	ईन्जिनियरिङ			
४.	श्री प्रभुराम सुनुवार	१६८१४४	लेखापाल	रा.प.अनं.प्रथ.	प्रशासन	लेखा	९८४४०९२४४४	
५.	श्री तीर्थकुमार भण्डारी	१९१३६७	ना.सु.रसूचना अधिकारी	रा.प.अनं.प्रथ.	प्रशासन	सामान्य प्रशासन	९८४४०४५२१७	
६.	श्री रोहितकुमार कार्की	१४४६८२	ना.सु.रविपद सम्पर्क अधिकारी	रा.प.अनं.प्रथ.	प्रशासन	सामान्य प्रशासन	९८४४०९२६७७	

७.	श्री सुविरविक्रम कार्की	करार	सुचना प्रविधि अधिकृत					गोलन्जोर गा.पा. गाउँ कार्यपालिकाको कार्यालय ग्वालटार सिन्धुली
८.	श्री मिनबहादुर थापा	१८९५४२	प.से.प्रा.	रा.प.अनं. प्रथम प्रा.	कृषि	ला.पो. एण्ड डे.डे.	९८५४०४०८३३	
९.	श्री रामप्रवेश सिंह	१७३०२०	प्रा.स.	रा.प.अनं. प्रथम प्रा.	कृषि	कृषि प्रसार	९८४७७९४१३१	
१०.	श्री सुष्माकुमारी थापा	२०४६४२	सहा.महिला वि.निरीक्षक	रा.प.अनं.द्वितीय	विविध		९८०८३०५७५९	
११.	श्री विरेन्द्र साह	१५८४५३	सि.अ.हे.व.	अधिकृत छैटो	स्वास्थ्य	हे.इ.	९८४४०९८३७१	
१२.	श्री गोपाल बहादुर कार्की	१७१४६१	सि.अ.हे.व.	अधिकृत छैटो	स्वास्थ्य	हे.इ.	९८४४२०६२६५	
१३.	श्री निराजन बस्नेत	करार	सव इन्जिनियर					
१४.	श्री सुमन बस्नेत	करार	सव इन्जिनियर					
१५.	श्री नानुका मगर	कराररपरामर्श	सव इन्जिनियर					
१६.	श्री सुमन पौडेल	कराररपरामर्श	एसि सव इन्जिनियर					
१७.	श्री कविता थापा	करार	ना प्रा स					
१८.	श्री आशिष हायु	करार	ना प्रा स पशु सेवा					
१९.	श्री यज्ञबहादुर श्रेष्ठ	करार	नगर प्रहरी	श्रेणीविहीन				
२०.	श्री उदयबहादुर थापा	करार	नगर प्रहरी	श्रेणीविहीन				
२१.	श्री कृष्ण टकुरी	करार	नगर प्रहरी	श्रेणीविहीन				
२२.	श्री रामहरि थापा	करार	का स	श्रेणीविहीन				

वडा कार्यालय तर्फ

१.	श्री खोटप्रसाद पहाडी	स्थानीय विकास तर्फ स्थायी	सहायक तेस्रो		प्रशासन		९८४४२१५३०६	गोलन्जोर गाउँपालिका १ नं वडा कार्यालय डुडभन्ज्याङ सिन्धुली
२.	श्री प्रमोद मैनाली	करार (१)	ना प्रा स पशु विकास					गोलन्जोर गाउँपालिका १ नं वडा कार्यालय डुडभन्ज्याङ सिन्धुली
३.	श्री डम्बरबहादुर सुनुवार	स्थानीय विकास तर्फ स्थायी	का.स. श्रेणी विहीन		प्रशासन		९८४४५१८८३४	गोलन्जोर गाउँपालिका १ नं वडा कार्यालय डुडभन्ज्याङ सिन्धुली
४.	श्री तेजविक्रम कार्की	२०९०७३	खरिदार	रा.प.अनं.द्वितीय	प्रशासन	सामान्य प्रशासन	९८४३५२७२४६	गोलन्जोर गाउँपालिका २ नं वडा कार्यालय वितीजोर सिन्धुली

५.	श्री चित्र वहादुर राना मगर	स्थानीय विकास तर्फ स्थायी	का.स. श्रेणी विहीन	तह १	प्रशासन		१८६४०१७०२१	गोलन्जोर गाउँपालिका २ नं वडा कार्यालय वितीजोर सिन्धुली
६.	श्री सुमन राई	करार	ना प्रा स कृषि					गोलन्जोर गाउँपालिका २ नं वडा कार्यालय वितीजोर सिन्धुली
७.	श्री नवीन थापा	करार	सहायक चौथो					गोलन्जोर गाउँपालिका ३ नं वडा कार्यालय ग्वालटार सिन्धुली
८.	श्री सिता धिमिरे	करार	सहा कम्प्युटर अपरेटर					गोलन्जोर गाउँपालिका ३ नं वडा कार्यालय ग्वालटार सिन्धुली
९.	श्री हेटबहादुर सार्की	करार	का स					गोलन्जोर गाउँपालिका ३ नं वडा कार्यालय ग्वालटार सिन्धुली
१०.	श्री दानबहादुर थापा	स्थानीय विकास तर्फ स्थायी	प्रा.स. (असि.सव इ.,सहा.चैथो		प्राविधिक		१७४१३७३३५०	गोलन्जोर गाउँपालिका ४ नं वडा कार्यालय तिनकन्या सिन्धुली
११.	श्री रन्जना दाहाल	करार	ना प्रा स कृषि					गोलन्जोर गाउँपालिका ४ नं वडा कार्यालय तिनकन्या सिन्धुली
१२.	श्री भीमबहादुर श्रेष्ठ	स्थानीय विकास तर्फ स्थायी	सहायक चौथो		प्रशासन		१७४४०५५४१८	गोलन्जोर गाउँपालिका ५ नं वडा कार्यालय रतनचुरा सिन्धुली
१३.	श्री गोमा हायु	करार	श्रेणीविहीन					गोलन्जोर गाउँपालिका ५ नं वडा कार्यालय रतनचुरा सिन्धुली
१४.	श्री ईश्वर श्रेष्ठ	करार	ना प्रा स कृषि					गोलन्जोर गाउँपालिका ६ नं वडा कार्यालय सिन्धुली
१५.	श्री विश्वलाल श्रेष्ठ	स्थानीय विकास तर्फ स्थायी	प्रा.स. (असि.सव इ.,सहा.चैथो		प्राविधिक		१८४४२२६७३८	गोलन्जोर गाउँपालिका ६ नं वडा कार्यालय सिन्धुली
१६.	श्री कमल प्र चौलागाईं	करार	खा पा स टे					गोलन्जोर गाउँपालिका ६ नं वडा कार्यालय सिन्धुली
१७.	श्री कर्णबहादुर कोइराला	स्थानीय विकास तर्फ स्थायी	का.स. श्रेणी विहीन	तह १	प्रशासन		१८४४०९२६३९	गोलन्जोर गाउँपालिका ६ नं वडा कार्यालय सिन्धुली
१८.	श्री फणिन्द्रबहादुर ठकुरी	अस्थायी	सहायक पाँचौं					गोलन्जोर गाउँपालिका ७ नं वडा कार्यालय सिन्धुली
१९.	श्री गुणराज चौलागाइ	स्थानीय विकास तर्फ स्थायी	प्रा.स. असि.सव इ.,सहा.चैथो		प्राविधिक		१८४४१९८३८५	गोलन्जोर गाउँपालिका ७ नं वडा कार्यालय सिन्धुली
२०.	श्री मेनुका अधिकारी	करार	ना प्रा स पशु सेवा					गोलन्जोर गाउँपालिका ७ नं वडा कार्यालय सिन्धुली
२१.	श्री ज्ञानबहादुर भुजेल	स्थानीय विकास तर्फ स्थायी	का.स. श्रेणी विहीन		प्रशासन		१८४४२१६६४८	गोलन्जोर गाउँपालिका ७ नं वडा कार्यालय सिन्धुली

स्वास्थ्य चौकी

१.	श्री सुजन भण्डारी		हे.अ.	सहायक पाँचौं	स्वास्थ्य	हे.ई.	१८५२०३३६६२	गोलन्जोर गा.पा.-३ ग्वालटार स्वास्थ्य चौकी सिन्धुली
२.	श्री पवित्रा कोइराला	२२३२९६	अ.हे.व.	सहायक चौथो	स्वास्थ्य	हे.इ.	१८४५७२०७१३	गोलन्जोर गा.पा.-३ ग्वालटार स्वास्थ्य चौकी सिन्धुली
३.	श्री समिक्षा श्रेष्ठ	२११०९७	अ.न.मी.	सहायक चौथो	स्वास्थ्य	नसिङ्ग	१८४४६९७९१५	गोलन्जोर गा.पा.-३ ग्वालटार स्वास्थ्य चौकी सिन्धुली
४.	श्री आर्जु भेटवाल	२१५१५३	अ.न.मी.	सहायक चौथो	स्वास्थ्य	नसिङ्ग	१८४४३१२९४८	गोलन्जोर गा.पा.-३ ग्वालटार स्वास्थ्य चौकी सिन्धुली
५.	श्री रूषा खड्का	करार	अ.न.मी.	सहायक चौथो	स्वास्थ्य	नर्सिङ	१८४४२००४०८	गोलन्जोर गा.पा.-३ ग्वालटार स्वास्थ्य चौकी सिन्धुली
६.	श्री प्रताप माभी	करार	का.स.	श्रेणीविहीन	-	-	१८६४०१७४८४	गोलन्जोर गा.पा.-३ ग्वालटार स्वास्थ्य चौकी सिन्धुली
७.	श्री सलिना वस्याल		हे.अ.	सहायक पाँचौं	स्वास्थ्य	हे.ई.	१८६००९९५२१	गोलन्जोर गा.पा.-७ भीमेश्वर स्वास्थ्य चौकी सिन्धुली
८.	श्री सिता राई	२०६३१०	अ.हे.व.	सहायक चौथो	स्वास्थ्य	हे.इ.	१८६१४६०३८१	गोलन्जोर गा.पा.-७ भीमेश्वर स्वास्थ्य चौकी सिन्धुली
९.	श्री कल्पना पोखरेल	१५३१५०	अ.न.मी.	सहायक चौथो	स्वास्थ्य	नसिङ्ग	१८४४२५४४०१	गोलन्जोर गा.पा.-७ भीमेश्वर स्वास्थ्य चौकी सिन्धुली
१०.	श्री मनमाया पुरी	२०९७४१	अ.न.मी.	सहायक चौथो	स्वास्थ्य	नसिङ्ग	१८४२३७४१६३	गोलन्जोर गा.पा.-७ भीमेश्वर स्वास्थ्य चौकी सिन्धुली
११.	श्री विनिता राई	करार	ल्या.अ.	सहायक चौथो	स्वास्थ्य			गोलन्जोर गा.पा.-७ भीमेश्वर स्वास्थ्य चौकी सिन्धुली
१२.	श्री चेत बहादुर कार्की	१४७४४०	का.स.	श्रेणीविहीन	-		१८४४५३७६८०	गोलन्जोर गा.पा.-७ भीमेश्वर स्वास्थ्य चौकी सिन्धुली
१३.	श्री मच्छिन्द्र न्यौपाने	करार	का.स.				१८६९३६८४२९	गोलन्जोर गा.पा.-७ भीमेश्वर स्वास्थ्य चौकी सिन्धुली
१४.	श्री शम्भु राउत	२००६७९	अ.हे.व.	सहायक चौथो	स्वास्थ्य	हे.इ.	१८४४१९२२२८	गोलन्जोर गा.पा.-१ डुडभन्ज्याङ स्वास्थ्य चौकी सिन्धुली
१५.	श्री होमराज घिमिरे		अ.हे.व.	सहायक चौथो	स्वास्थ्य	हे.ई.	१८६४०३६५०४	गोलन्जोर गा.पा.-१ डुडभन्ज्याङ स्वास्थ्य चौकी सिन्धुली
१६.	श्री भावना अधिकारी	२२०९५७	अ.न.मी.	सहायक चौथो	स्वास्थ्य	नर्सिङ्ग	१८४४२९५६६	गोलन्जोर गा.पा.-१ डुडभन्ज्याङ स्वास्थ्य चौकी सिन्धुली
१७.	श्री सुमित्रा थापा	करार	का.स.	श्रेणीविहीन	-	-	१८४४५६१८२९	गोलन्जोर गा.पा.-१ डुडभन्ज्याङ स्वास्थ्य चौकी सिन्धुली
१८.	श्री संगीता दाहाल		हे.अ.	सहायक पाँचौं	स्वास्थ्य	हे.ई.	१८६३६९५३००	गोलन्जोर गा.पा.-४ तीनकन्या स्वास्थ्य चौकी सिन्धुली
१९.	श्री विर्जु ठाकुर	२१०४९६	अ.हे.व.	सहायक चौथो	स्वास्थ्य	हे.ई.	१८४४५३५७७३	गोलन्जोर गा.पा.-४ तीनकन्या स्वास्थ्य चौकी सिन्धुली
२०.	श्री बिन्दु थापा मगर	२२१७१५	अ.न.मी.	सहायक चौथो	स्वास्थ्य	नर्सिङ्ग	१८६४०१७११०	गोलन्जोर गा.पा.-४ तीनकन्या स्वास्थ्य चौकी सिन्धुली
२१.	श्री रिद्रु यादव	करार	अ.न.मी.	सहायक चौथो	स्वास्थ्य		१८६४१३७२७९	गोलन्जोर गा.पा.-४ तीनकन्या स्वास्थ्य चौकी सिन्धुली
२२.	श्री दिलबहादुर ठकुरी	करार	का.स.	श्रेणीविहीन	-		१८४४३९४३५	गोलन्जोर गा.पा.-४ तीनकन्या स्वास्थ्य चौकी सिन्धुली
२३.	श्री दिलिप मण्डल		अ.हे.व.	सहायक चौथो	स्वास्थ्य	हे.ई.	१८६४०८७२८३	गोलन्जोर गा.पा.-४ धापचौकी अस्थायी स्वास्थ्य चौकी सिन्धुली
२४.	श्री मोहनमाया पुर्वछाने	१५४३४४	अ.न.मी.	सहायक चौथो	स्वास्थ्य	नर्सिङ्ग		गोलन्जोर गा.पा.-४ धापचौकी अस्थायी स्वास्थ्य चौकी सिन्धुली
२५.	श्री राजुकुमार खड्का	२०५११६	हे.अ.	सहायक पाचौं	स्वास्थ्य	हे.इ.	१८५१२२७७७५	गोलन्जोर गा.पा.-२ वितीजोर स्वास्थ्य चौकी सिन्धुली
२६.	श्री श्रवण कुमार राम	१९४६५१	अ.हे.व.	सहायक पाँचौं	स्वास्थ्य	हे.इ.	१८०७८४०२६७	गोलन्जोर गा.पा.-२ वितीजोर स्वास्थ्य चौकी सिन्धुली
२७.	ऋष्णा कुमारी कार्की	१९७७७४	अ.न.मी.	सहायक पाचौं	स्वास्थ्य	नर्सिङ्ग	१८४४०४०६३४	गोलन्जोर गा.पा.-२ वितीजोर स्वास्थ्य चौकी सिन्धुली
२८.	श्री पुष्पा कुमारी देवकोटा	२२३०५९	अ.न.मी.	सहायक चौथो	स्वास्थ्य	नर्सिङ्ग	१८६४००९७७४	गोलन्जोर गा.पा.-२ वितीजोर स्वास्थ्य चौकी सिन्धुली
२९.	श्री रितबहादुर हमाल	करार	का.स.	श्रेणीविहीन			१८४४२५२८६५	गोलन्जोर गा.पा.-२ वितीजोर स्वास्थ्य चौकी सिन्धुली
३०.	श्री ज्ञानचन्द्र राजवंशी	१८१०६१	हे.अ.	सहायक छैटौं	स्वास्थ्य	हे.इ.	१८४२०५७८१३	गोलन्जोर गा.पा.-६ बाशेश्वर स्वास्थ्य चौकी सिन्धुली
३१.	श्री नगराज बराल		अ.हे.व.	सहायक पाँचौं	स्वास्थ्य	हे.इ.		गोलन्जोर गा.पा.-६ बाशेश्वर स्वास्थ्य चौकी सिन्धुली
३२.	श्री कमला थापा (कोइराला)	१५५२९५	अ.न.मी.	सहायक पाचौं	स्वास्थ्य	नर्सिङ्ग	१८४३७२३३७९	गोलन्जोर गा.पा.-६ बाशेश्वर स्वास्थ्य चौकी सिन्धुली
३३.	श्री शुष्मा कुमारी परियार	२०८८१७	सिअनमी	सहायक चौथो	स्वास्थ्य	नर्सिङ्ग	१८४२९८२५५०	गोलन्जोर गा.पा.-६ बाशेश्वर स्वास्थ्य चौकी सिन्धुली

३४.	श्री पदमलाल श्रेष्ठ	करार	का.स.	श्रेणीविहीन			१८४४०९६००९	गोलन्जोर गा.पा.-६ बाशेश्वर स्वास्थ्य चौकी सिन्धुली
३५.	श्री लता कोइराला		हे.अ.	सहायक पाँचौ	स्वास्थ्य	हे.इ.	१८६०८६३४९८	गोलन्जोर गा.पा.-५ रतनचुरा स्वास्थ्य चौकी सिन्धुली
३६.	श्री जानुका कुमारी श्रेष्ठ	१७७१२१	अ.न.मी.	सहायक पाचौ	स्वास्थ्य	नर्सिङ्ग	१८४४१९७३२७	गोलन्जोर गा.पा.-५ रतनचुरा स्वास्थ्य चौकी सिन्धुली
३७.	श्री अनिता खड्का	२१५१४८	अ.न.मी.	सहायक पाचौ	स्वास्थ्य	नर्सिङ्ग	१८४४४२२०५७	गोलन्जोर गा.पा.-५ रतनचुरा स्वास्थ्य चौकी सिन्धुली
३८.	श्री अमृता लुङ्गेली	करार	का.स.	श्रेणीविहीन				गोलन्जोर गा.पा.-५ रतनचुरा स्वास्थ्य चौकी सिन्धुली
३९.	श्री केशव बराल	२१११२३	अ.हे.व.	सहायक चौथो	स्वास्थ्य	नर्सिङ्ग	१८४९८११६५८	गोलन्जोर गा.पा.-५ खनियाखर्क (छबीस)अस्थायी स्वास्थ्य चौकी सिन्धुली
४०.	श्री चन्द्रिा राउत	करार	अ.न.मी.	सहायक चौथो	स्वास्थ्य		१८६३०५२७४७	गोलन्जोर गा.पा.-५ खनियाखर्क (छबीस)अस्थायी स्वास्थ्य चौकी सिन्धुली
४१.	श्री सुनिता श्रेष्ठ	करार	अ हे व	सहायक चौथो	स्वास्थ्य		१८४४०६०२२४	गोलन्जोर गा.पा.-७ सामुदायिक स्वास्थ्य इकाइ केन्द्र वारा सिन्धुली
४२.	श्री ज्ञानु थापा	करार	अनमी	सहायक चौथो	स्वास्थ्य		१८४४५३२२७६	गोलन्जोर गा.पा.-७ सामुदायिक स्वास्थ्य इकाइ केन्द्र वारा सिन्धुली
४३.	श्री कमला श्रेष्ठ	करार	का स	श्रेणीविहीन				गोलन्जोर गा.पा.-७ सामुदायिक स्वास्थ्य इकाइ केन्द्र वारा सिन्धुली

अनुसूची : ३

यस गाउँपालिकाको वार्षिक कार्यक्रम अन्तर्गत अंग्रेजी माध्यममा शिक्षण गर्न अनुदान उपलब्ध गराई कार्यक्रम सम्पन्न भएका विद्यालयहरूको विवरण

सि.नं.	विद्यालयको नाम	ठेगाना	अनुदान रकम
१.	श्री कामदा मा.वि.	गोलन्जोर गा.पा. वडा नं. १	४०००००
२.	श्री बाल मा.वि.	गोलन्जोर गा.पा. वडा नं २ शुलीभन्ज्याङ	५०००००
३.	श्री जालपादेवी प्रा.वि.	गोलन्जोर गा.पा. वडा नं. २	१०००००
४.	श्री कौशिका मा.वि.	गोलन्जोर गा.पा. वडा नं. ३ ग्वालटार	४०००००
५.	श्री शारदा मा.वि.	गोलन्जोर गा.पा. वडा नं. ४ बेखटाँडी	७५००००
६.	श्री लोकभावना प्रा.वि.	गोलन्जोर गा.पा. वडा नं. ५	१०००००
७.	श्री जनता मा.वि.	गोलन्जोर गा.पा. वडा नं. ५ खनियाखर्क	४०००००
८.	श्री मङ्गला मा.वि.	गोलन्जोर गा.पा. वडा नं. ६ घोक्सला	३५००००
९.	श्री नि.मा.वि. देउरालीटार	गोलन्जोर गा.पा. वडा नं. ६	२५००००
१०.	श्री जनज्योति मा.वि.	गोलन्जोर गा.पा. वडा नं. ७ खुर्कोट	३०००००
११.	बाल ज्योति प्रा.वि.	गोलन्जोर गा.पा. वडा नं. ७	१०००००
१२.	श्री पुष्प नि.मा.वि.	गोलन्जोर गा.पा. वडा नं. ७ वाराहा	३५००००
		जम्मा	४००००००२

अनुसूची : ४

यस गाउँपालिकाको वार्षिक कार्यक्रम अन्तर्गत पशु फारम संचालन गर्न अनुदान उपलब्ध गराई कार्यक्रम सम्पन्न भएका पशु फारमहरूको विवरण

सि. नं.	छनौट गरिएको फर्मको नाम	छनौट गरिएको फर्मको ठेगाना	फर्मको विषय	५० प्रतिशत थप जनसहभागिता जुटाउनु पर्ने सर्त सहितको विनियोजित रकम
१.	आर्थिक परिवर्तन कृषि समूह	गोलन्जोर गा.पा. वडा नं. १	गाइ फर्म	४,८४,०००/-
२.	सत्यदेवी बाख्रा फर्म	गोलन्जोर गा.पा. वडा नं. १	बाख्रा फर्म	२,४२,०००/-
३.	दुग्ध उत्पादक कृषक समूह	गोलन्जोर गा.पा. वडा नं. ३	गाइ फर्म र डेरी उद्योग	१३,०६,०००/-
४.	नमुना सामुहिक बाख्रा फार्म	गोलन्जोर गा.पा. वडा नं. ३	बाख्रा फर्म	२,४२,०००/-
५.	नागेन्द्र बाख्रा फर्म	गोलन्जोर गा.पा. वडा नं. ४	बाख्रा फर्म	३,३८,०००/-
६.	सल्लेरी बाख्रा फर्म	गोलन्जोर गा.पा. वडा नं. ५	बाख्रा फर्म	१,४६,०००/-
७.	आमन्त्रित कृषि फर्म	गोलन्जोर गा.पा. वडा नं. ५	गाइ र बाख्रा फर्म र डेरी उद्योग	३४,८२,०००/-
८.	कोइराला तथा अन्य बाख्रा फार्म	गोलन्जोर गा.पा. वडा नं. ६	बाख्रा	१,४६,०००/-
९.	कृषक उत्थान दुग्ध सहकारी	गोलन्जोर गा.पा. वडा नं. ७	गाइ फर्म र डेरी उद्योग	९,६४,०००/-
			जम्मा	७३,५०,०००/-

अनुसूची : ५

अनुगमनका क्रमका फोटोहरू



गा.पा.को गौरवको योजना न्याफ्टिडको पूर्व सम्भाव्यता अध्ययनका क्रममा
गाउँपालिका अध्यक्ष र ७ नं वडाध्यक्ष



सडक निर्माण योजनाको अनुगमनका क्रममा वडा नं ५ मा गा.पा. उपाध्यक्ष,
प्रमुख प्रशासकीय अधिकृत, वडा नं ३ का वडाध्यक्ष, कार्यालयका ना.सु. र एसि. सव. ई. को टोली



शिक्षा सुधार सम्बन्धी गोष्ठीमा सहभागीहरू



चौमासिक समीक्षा



गाउँ कार्यपालिकाको बैठक



अनुगमन - डुडभनज्याङ्ग वडा नं. १



अनुगमन सिम्ले वडा नं. ४



अनुगमन - सान्ने नागपोखरी वडा नं. ३